



DIPUTACIÓN VALLADOLID
Organismo Autónomo de Gestión y Recaudación (REVAL)
INTERVENCIÓN

ORGANISMO AUTÓNOMO DE GESTIÓN Y RECAUDACIÓN (REVAL)

CONTABILIDAD DE COSTES

EJERCICIO CONTABLE 2020

El artículo 211 del *RD Legislativo 2/2004*, de 5 de marzo, por el que se aprueba el *Texto Refundido de la Ley de Haciendas Locales (TRLRHL)* establece que a la *Cuenta General*, los municipios de más de 50.000 habitantes y las demás entidades locales de ámbito superior, deberán acompañar memoria justificativa del coste y rendimiento de los servicios públicos y memoria demostrativa del grado en que se hayan cumplido los objetivos programados con indicación de los previstos y alcanzados, con su coste. Lo aplicamos de forma extensible a REVAL, más cuando la actual Instrucción de Contabilidad, como se indica más adelante, recoge la necesidad de información sobre el coste de los servicios realizados por las Entidades Locales (al menos de aquellas que se financien, aunque sea parcialmente, con tasas o precios públicos).

El artículo 213 del mismo Texto Legal, a efectos del ejercicio del Control Interno, establece que este se ejercerá en las Entidades Locales con la extensión y efectos que se determina en los artículos siguientes las funciones de control interno respecto de su gestión económica, de los organismos autónomos y de las sociedades mercantiles de ellas dependientes, en sus modalidades de función interventora, función de control financiero, incluida la auditoría de cuentas de las entidades que se determinen reglamentariamente, y *función de control de la eficacia*. También es aplicable a los Organismos Autónomos de Entidad Local, en particular a partir de la entrada en vigor del RD 424/2017, de 28 de abril, de Régimen Jurídico del Control interno de las Entidades Locales.

El artículo 221, en cuanto al objeto del Control de Eficacia, establece que este tendrá por objeto la comprobación periódica del grado de cumplimiento de los objetivos, así como el *análisis del coste de funcionamiento y del rendimiento* de los respectivos servicios o inversiones.

Por su parte, la vigente *Instrucción del Modelo Normal de Contabilidad Local (Ical Normal)*, aprobada por *Orden HAP/1781/2013*, de 20 de septiembre, establece en su DT 3ª, relativa a la *Información el coste de las actividades e indicadores de gestión*, que las *cuentas anuales de 2017* será el primer ejercicio que, de forma obligada, las entidades que apliquen la Instrucción tendrán la obligación de incluir la «información sobre el coste de las actividades» y los «indicadores de gestión» que conforman las notas 26 y 27 de la Memoria, lo que implica la necesidad de disponer de una contabilidad analítica de costes.

Coincidente con los requerimientos previstos en las normas anteriores, la *Resolución de 28 de julio de 2011*, de la *Intervención General de la Administración del Estado*, por la que se regulan los criterios para la elaboración de la información sobre los costes de actividades e indicadores de gestión a

incluir en la memoria de las cuentas anuales del Plan General de Contabilidad Pública, ya establecida en su Norma 1ª que el objeto de la Resolución es la regulación de los criterios para la elaboración de la información sobre el coste de actividades e indicadores de gestión de la Memoria de las cuentas anuales del Plan de Contabilidad Pública, viniendo a recoger el modelo de costes a aplicar, como manual de costes.

De acuerdo con lo anterior, la Diputación de Valladolid (y Entidades Públicas Dependientes o Adscritas, Organismo Autónomo de Gestión y Recaudación y Consorcio Provincial de Medio Ambiente de Valladolid), a través del modelo contable básico que recoge el programa contable AYTOS de la empresa adjudicataria del contrato, ha desarrollado por primera vez para el año 2017 el modelo de contabilidad de costes, que permita la obtención del coste de funcionamiento de los servicios, ingresos afectos, márgenes e información sobre gestión económica de la Entidad, que permita cumplir con los requerimientos legales y reglamentarios vigentes, y ofrecer una información relevante para el conocimiento de la gestión realizada y para la toma de decisiones. El estudio de costes está condicionado por la propia definición técnica del programa contable de la empresa AYTOS.

Podemos entender que la información obtenida del modelo de costes aplicado cubre con la información requerida por las memorias a que hace referencia el artículo 211 TRLHL, independientemente de cualquier otra información que se pueda presentar o complementar, en su caso, relativa a información de gestión de la Gerencia.

A efectos de diseño y aplicación del modelo de costes de REVAL en el año 2020, consideramos los siguientes aspectos:

1. ELEMENTOS DE COSTE E INGRESOS

Consideramos como ELEMENTOS DE COSTE cada una de las categorías económicas de coste (gasto) que representan consumos de los mismos en la Entidad, tanto presupuestarios como costes calculados (amortizaciones). En general:

Costes Personal
Costes Adquisición bienes y servicios
Costes Servicios exteriores
Costes Tributos
Costes Calculados (De amortizaciones)
Costes Financieros
Coste Transferencias (Corriente y Capital)
Otros Costes

En REVAL se reducen los elementos de costes a los siguientes:

Costes Personal
Costes Adquisición bienes y servicios
Costes Servicios exteriores
Costes Tributos
Costes Calculados (De amortizaciones)
Costes Financieros
Otros Costes

No se ha considerado en el modelo la incorporación de costes externos.

Consideramos **ELEMENTOS DE INGRESOS** cada una de las categorías económicas en las que se clasifican los ingresos de la Entidad, tanto si son finalistas o afectos a actividades concretas, como los ingresos que financian su actividad de forma indiferenciada o tienen relación con la realización de actividades "generales" de la misma.

INGRESOS AFECTOS A ACTIVIDADES FINALISTAS: Son los ingresos incorporados al Modelo de Cálculo de Costes

- Procedentes de Tasas de gestión y recaudación aprobadas por el Organismo con cargo a los entes delegantes de dichas actuaciones, que básicamente se refiere a los Ayuntamientos de la Provincia. En concreto, se consideran ingresos finalistas:

30900	TASA DE RECAUDACIÓN VOLUNTARIA
30901	TASA DE RECAUDACIÓN EJECUTIVA
30902	TASA DE GESTIÓN IAE
30903	TASA DE GESTIÓN IBI
30904	TASA DE GESTIÓN IVTM/TASAS
30905	TASA DE INSPECCIÓN IAE

- No se consideran como ingresos afectos o finalistas, teniendo el tratamiento de ingresos "generalistas", los ingresos "no afectos" a las actividades propias del Organismo, como son ingresos financieros y otros ingresos.

Todos los ingresos considerados finalistas, en fase inicial, quedan correlacionados con una Actividad de Coste Finalistas. (*El resto de ingresos "generalistas", no son considerados a efectos del análisis coste y rendimiento de las Actividades o Centros de Costes*)

2. CENTROS DE COSTES Y ACTIVIDADES

La estructura de Centros - Actividades se recoge en REVAL:

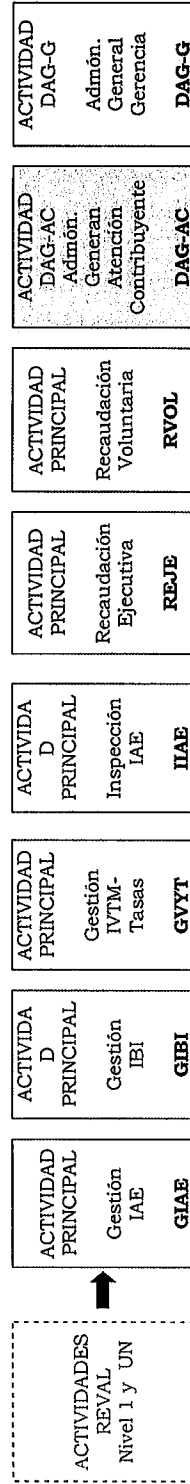

CENTRO DE COSTES es el lugar donde se consumen los recursos que se incorporan a las actividades. De modo general, por su actividad finalista o no dentro de la actividad realizada, los Centros en general podrían clasificarse en: Principales, Dirección y Administración General (DAG), Mixtos: Realiza actividades Principales, DAG o Auxiliares. No obstante, de acuerdo con nuestro esquema de costes del REVAL - 2017, no se definen Centros específicos de costes dentro del mismo, considerando la Entidad en su totalidad como centro de costes de todas las Actividades, tal como más adelante se indica.

ACTIVIDAD DE COSTES es el conjunto de actuaciones cuyo objeto es la combinación de factores para la obtención de bienes o servicios de la Entidad, con la suficiente importancia relativa como para determinar su individualización. De acuerdo con nuestro modelo, los gastos presupuestarios de la Entidad están relacionados con "actuaciones concretas" o programas que pueden definir una ACTIVIDAD DE COSTES. En general, las actividades podrían ser: Principales o Finalistas, De Dirección y Administración General (incluida Organización), Auxiliares, y Anexas. A efectos de costes de REVAL, asignamos exclusivamente elementos de costes directamente (reparto directo o primario) o indirectamente (reparto secundario) a Actividades Principales o de Dirección y Administración General (DAG), lo que nos permite determinar el coste de todas las Actividades principales o finalistas de REVAL.

Las actividades de costes consideradas en el modelo son:

ACTIVIDAD GESTIÓN IAE	PRINCIPAL	GIAE
ACTIVIDAD GESTIÓN IBI	PRINCIPAL	GIBI
ACTIVIDAD GESTIÓN IVTM - TASAS	PRINCIPAL	GVYT
ACTIVIDAD INSPECCIÓN IAE	PRINCIPAL	IIAE
ACTIVIDAD RECAUDACIÓN EJECUTIVA	PRINCIPAL	REJE
ACTIVIDAD RECAUDACIÓN VOLUNTARIA	PRINCIPAL	RVOL
ACTIVIDAD DE ADMON GENERAL - Atención Contribuyente	DAG	DAG-AC
ACTIVIDAD DE ADMON GENERAL - Gerencia	DAG	DAG-G

3. DETERMINACIÓN DEL COSTE PRIMARIO (DIRECTO) E IMPUTACIÓN DE INGRESOS AFECTOS

COSTES DIRECTOS: Los Elementos de coste (Gastos presupuestarios, incluido efecto OPA's y costes calculados - amortizaciones) se asignan a la Actividad (Principal o DAG) que se corresponda con elemento afecto a la Actividades relacionadas anteriormente.

INGRESOS AFECTOS DIRECTAMENTE A ACTIVIDADES FINALISTA O PRINCIPALES: Según se indica en el punto 1:

TASA DE RECAUDACIÓN VOLUNTARIA	RVOL
TASA DE RECAUDACIÓN EJECUTIVA	REJE
TASA DE GESTIÓN IAE	GIAE
TASA DE GESTIÓN IBI	GIBI
TASA DE GESTIÓN IVTM/TASAS	GVYT
TASA DE INSPECCIÓN IAE	IIAE

4. REPARTO SECUNDARIO DE COSTES:

En el reparto secundario, se imputa el coste primario o directo de las Actividades DAG (2) a todos las Actividades Principales en función directamente proporcional de los costes primarios o directos de personal de cada una de estas.

5. INDICADORES DE GESTIÓN

La nota 27 de la Memoria de la Cuenta General, según la ICAL Normal vigente define los indicadores de gestión como instrumentos de medida que pretenden informar sobre los aspectos de la Entidad relativos a la eficacia, eficiencia y economía en la prestación, al menos, de los servicios financiados con tasas y precios públicos.

Dadas las características del módulo de costes del programa contable AYTOS, hemos definido, de acuerdo con la información facilitada por la Gerencia, relativa a la gestión de actividades en 2020, un indicador por cada una de las actividades finalista ("coste por euro gestionado o recaudado") congruente con la del modelo.

Valladolid, 6 de abril de ~~2021~~

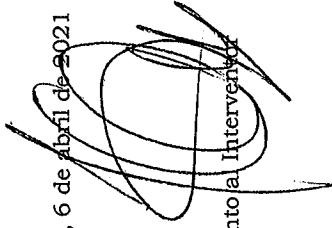
A large, stylized handwritten signature in black ink, consisting of several overlapping loops and lines.

El Adjunto al Interventor

O.A. DE RECAUDACION REVAL

DETALLE POR CENTRO / ACTIVIDAD

Ejercicio 2020

Pág. 1

Fecha Obtención 24/06/2021

ACTIVIDAD: DAGC / Atención al contribuyente
 TIPO: Actividad DAG

Elementos de Coste	Importe
Amortizaciones	1.456,80
Sueldos y Salarios	283.685,76
Cotizaciones sociales a cargo del empleador	75.291,75
Otros coste sociales	847,28
Reparaciones y conservación	1.341,00
Servicios de profesionales independientes	43.893,41
Comunicaciones	13.889,27
Total	420.405,27

Valor Recibido - Base de Cálculo

Actividades prestadoras	Denominación	Indicador	Portador			
			Denominación	Valor Recibido Absoluto	Valor Recibido Relativo	Importe Recibido

Resultado Actividad

Costes Directos	Costes Indirectos	Costes Recibidos	Coste total	Ingresos	Margen	Coste Cedido
420.405,27	0,00	0,00	0,01	0,00	-0,01	420.405,26

O.A. DE RECAUDACION REVAL

DETALLE POR CENTRO / ACTIVIDAD

Ejercicio 2020

Pág. 3

Fecha Obtención 24/06/2021

ACTIVIDAD: GIAE / Gestión IAE
TIPO: Actividad Principal

Elementos de Coste		Importe
Amortizaciones		688,54
Sueldos y Salarios		76.198,40
Cotizaciones sociales a cargo del empleador		20.722,73
Otros coste sociales		5.433,93
Reparaciones y conservación		179,96
Servicios de profesionales independientes		8.700,14
Comunicaciones		3.922,91
Total		115.846,61

Valor Recibido - Base de Cálculo

Actividades prestadoras	Denominación	Indicador	Portador			
			Denominación	Valor Recibido Absoluto	Valor Recibido Relativo	Importe Recibido
DAGC	Atención al contribuyente	2	COSTE PRIMARIO PERSONAL DAGC	23.949,39	5,70%	23.949,39
DAGG	Actividad de Dirección y Administración	1	COSTE PRIMARIO PERSONAL DAGG	20.589,95	5,70%	20.589,95
			Total			44.539,34

Resultado Actividad

Costes Directos	Costes Indirectos	Costes Recibidos	Coste total	Ingresos	Margen	Coste Cedido
71.307,27	44.539,34	44.539,34	115.846,61	41.129,65	-74.716,96	0,00

Cálculo del coste unitario del indicador

Coste Total	Indicador de Coste	Descripción Indicador	Valor Anual Indicador	Coste unitario Indicador	Coste Unitario de Unidad de Medida 1	Coste Unitario de Unidad de Medida 2	Coste Unitario de Unidad de Medida 3
115.846,61	2	Importe gestionado o recaudado 2020	3.604.860,08	0,03			

O.A. DE RECAUDACION REVAL

DETALLE POR CENTRO / ACTIVIDAD

Ejercicio 2020

Pág. 4

Fecha Obtención 24/06/2021

ACTIVIDAD: GIBI / Gestión IBI
TIPO: Actividad Principal

Elementos de Coste		Importe
Amortizaciones		1.898,49
Sueldos y Salarios		282.049,94
Cotizaciones sociales a cargo del empleador		76.253,32
Otros coste sociales		1.758,55
Reparaciones y conservación		584,35
Servicios de profesionales independientes		37.453,38
Comunicaciones		23.504,15
Total		423.502,18

Valor Recibido - Base de Cálculo

Actividades prestadoras	Denominación	Indicador	Portador			
			Denominación	Valor Recibido Absoluto	Valor Recibido Relativo	Importe Recibido
DAGC	Atención al contribuyente	2	COSTE PRIMARIO PERSONAL DAGC	84.248,51	20,04%	84.248,52
DAGG	Actividad de Dirección y Administración	1	COSTE PRIMARIO PERSONAL DAGG	72.430,77	20,04%	72.430,77
				Total		156.679,29

Resultado Actividad

Costes Directos	Costes Indirectos	Costes Recibidos	Coste total	Ingresos	Margen	Coste Cedido
266.822,89	156.679,29	156.679,29	423.502,18	559.183,26	135.681,08	0,00

Cálculo del coste unitario del indicador

Coste Total	Indicador de Coste	Descripción Indicador	Valor Anual Indicador	Coste unitario Indicador	Coste Unitario de Unidad de Medida 1	Coste Unitario de Unidad de Medida 2	Coste Unitario de Unidad de Medida 3
423.502,18	3	importe gestionado o recaudado 2020	34.333.821,62	0,01			

O.A. DE RECAUDACION REVAL

DETALLE POR CENTRO / ACTIVIDAD

Ejercicio 2020

Pág. 5

Fecha Obtención 24/06/2021

ACTIVIDAD: GVT / Gestión IVTM y Tasas
TIPO: Actividad Principal

Elementos de Coste		Importe
Amortizaciones		2.071,97
Sueldos y Salarios		321.272,19
Cotizaciones sociales a cargo del empleador		79.688,86
Otros coste sociales		1.469,82
Reparaciones y conservación		620,36
Servicios de profesionales independientes		48.382,93
Comunicaciones		25.920,31
Total		479.426,44

Valor Recibido - Base de Cálculo

Actividades prestadoras	Denominación	Portador				
		Indicador	Denominación	Valor Recibido Absoluto	Valor Recibido Relativo	Importe Recibido
DAGC	Atención al contribuyente	2	COSTE PRIMARIO PERSONAL DAGC	94.162,18	22,40%	94.162,19
DAGG	Actividad de Dirección y Administración	1	COSTE PRIMARIO PERSONAL DAGG	80.953,82	22,40%	80.953,82
					Total	175.116,02

Resultado Actividad

Costes Directos	Costes Indirectos	Costes Recibidos	Coste total	Ingresos	Margen	Coste Cedido
304.310,42	175.116,02	175.116,02	479.426,44	162.559,87	-316.866,57	0.00

Cálculo del coste unitario del indicador

Coste Total	Indicador de Coste	Descripción Indicador	Valor Anual Indicador	Coste unitario Indicador	Coste Unitario de Unidad de Medida 1	Coste Unitario de Unidad de Medida 2	Coste Unitario de Unidad de Medida 3
479.426,44	1	Importe gestionado o recaudado 2020	14.874.084,38	0,03			

O.A. DE RECAUDACION REVAL

DETALLE POR CENTRO / ACTIVIDAD

Ejercicio 2020

Pág. 6

Fecha Obtención 24/06/2021

ACTIVIDAD: IIAE / Inspección al contribuyente
TIPO: Actividad Principal

Elementos de Coste		Importe
Amortizaciones		500,47
Sueldos y Salarios		40.635,81
Cotizaciones sociales a cargo del empleador		13.844,15
Otros coste sociales		186,23
Reparaciones y conservación		78,34
Servicios de profesionales independientes		82.939,03
Comunicaciones		72.656,68
Total		210.840,70

Valor Recibido - Base de Cálculo

Actividades prestadoras	Denominación	Portador				
		Indicador	Denominación	Valor Recibido Absoluto	Valor Recibido Relativo	Importe Recibido
DAGC	Atención al contribuyente	2	COSTE PRIMARIO PERSONAL DAGC	12.790,99	3,04%	12.790,99
DAGG	Actividad de Dirección y Administración	1	COSTE PRIMARIO PERSONAL DAGG	10.996,76	3,04%	10.996,76
					Total	23.787,75

Resultado Actividad

Costes Directos	Costes Indirectos	Costes Recibidos	Coste total	Ingresos	Margen	Coste Cedido
187.052,95	23.787,75	23.787,75	210.840,70	439.522,78	228.682,08	0.00

Cálculo del coste unitario del indicador

Coste Total	Indicador de Coste	Descripción Indicador	Valor Anual Indicador	Coste unitario Indicador	Coste Unitario de Unidad de Medida 1	Coste Unitario de Unidad de Medida 2	Coste Unitario de Unidad de Medida 3
210.840,70	6	Importe gestionado o recaudado 2020	998.423,14	0,21			

O.A. DE RECAUDACION REVAL

DETALLE POR CENTRO / ACTIVIDAD

Ejercicio 2020

Pág. 7

Fecha Obtención 24/06/2021

ACTIVIDAD: REJE / Recaudación ejecutiva
TIPO: Actividad Principal

Elementos de Coste	Importe
Amortizaciones	3.035,66
Sueldos y Salarios	499.438,26
Cotizaciones sociales a cargo del empleador	137.502,91
Otros coste sociales	14.215,45
Reparaciones y conservación	1.018,31
Servicios de profesionales independientes	80.277,58
Comunicaciones	191.417,02
Total	926.905,19

Valor Recibido - Base de Cálculo

Actividades prestadoras	Denominación	Indicador	Portador			
			Denominación	Valor Recibido Absoluto	Valor Recibido Relativo	Importe Recibido
DAGC	Atención al contribuyente	2	COSTE PRIMARIO PERSONAL DAGC	152.359,92	36,24%	152.359,94
DAGG	Actividad de Dirección y Administración	1	COSTE PRIMARIO PERSONAL DAGG	130.988,02	36,24%	130.988,02
			Total			283.347,97

Resultado Actividad

Costes Directos	Costes Indirectos	Costes Recibidos	Ingresos	Margen	Coste Cedido
643.557,22	283.347,97	283.347,97	755.951,52	-170.953,67	0.00
		926.905,19			

Cálculo del coste unitario del indicador

Coste Total	Indicador de Coste	Descripción Indicador	Valor Anual Indicador	Coste unitario Indicador	Coste Unitario de Unidad de Medida 1	Coste Unitario de Unidad de Medida 2	Coste Unitario de Unidad de Medida 3
926.905,19	5	Importe gestionado o recaudado 2020	5.033.412,45	0,18			

O.A. DE RECAUDACION REVAL

DETALLE POR CENTRO / ACTIVIDAD

Ejercicio 2020

Pág. 8

Fecha Obtención 24/06/2021

ACTIVIDAD: RVOL / Recaudación Voluntaria
TIPO: Actividad Principal

Elementos de Coste	Importe
Amortizaciones	1.732,02
Sueldos y Salarios	176.941,08
Cotizaciones sociales a cargo del empleador	48.446,77
Otros coste sociales	671,02
Reparaciones y conservación	470,46
Servicios de profesionales independientes	39.042,64
Comunicaciones	58.859,86
Total	326.163,85

Valor Recibido - Base de Cálculo

Actividades prestadoras	Denominación	Portador				
		Indicador	Denominación	Valor Recibido Absoluto	Valor Recibido Relativo	Importe Recibido
DAGC DAGG	Atención al contribuyente Actividad de Dirección y Administración	2	COSTE PRIMARIO PERSONAL DAGC	52.894,21	12,58%	52.894,22
		1	COSTE PRIMARIO PERSONAL DAGG	45.474,61	12,58%	45.474,61
				Total		98.368,83

Resultado Actividad

Costes Directos	Costes Indirectos	Costes Recibidos	Coste total	Ingresos	Margen	Coste Cedido
227.795,02	98.368,83	98.368,83	326.163,85	760.574,35	434.410,50	0.00

Cálculo del coste unitario del indicador

Coste Total	Indicador de Coste	Descripción Indicador	Valor Anual Indicador	Coste unitario Indicador	Coste Unitario de Unidad de Medida 1	Coste Unitario de Unidad de Medida 2	Coste Unitario de Unidad de Medida 3
326.163,85	4	Importe gestionado o recaudado 2020	53.826.175,82	0,01			

O.A. DE RECAUDACION REVAL

REPARTO SECUNDARIO DE COSTES

Ejercicio 2020

Pág. 1

Fecha Obtención 24/06/2021

ACTIVIDAD: DAGC / Atención al contribuyente
TIPO: Actividad DAG

INDICADOR DE REPARTO:

VALOR DEL INDICADOR: 420.405,2100

COSTE TOTAL DE LA ACTIVIDAD: 0,01

Actividad Receptora	Tipo de Centro	Denominación	Valor Imputado Absoluto	Valor Imputado Relativo	Coste Imputado
IIAE	Actividad Principal	Inspección al contribuyente	12.790,9900	3,0425%	12.790,99
GIAE	Actividad Principal	Gestión IAE	23.949,3900	5,6967%	23.949,39
RVOL	Actividad Principal	Recaudación Voluntaria	52.894,2100	12,5817%	52.894,22
GIBI	Actividad Principal	Gestión IBI	84.248,5100	20,0398%	84.248,52
GVYT	Actividad Principal	Gestión IVTM y Tasas	94.162,1800	22,3980%	94.162,19
REJE	Actividad Principal	Recaudación ejecutiva	152.359,9200	36,2412%	152.359,94
		TOTAL	420.405,2000	100,0000%	420.405,25

O.A. DE RECAUDACION REVAL

REPARTO SECUNDARIO DE COSTES

Ejercicio 2020

Pág. 2

Fecha Obtención 24/06/2021

ACTIVIDAD: DAGG / Actividad de Dirección y Administración
 TIPO: Actividad DAG

INDICADOR DE REPARTO:

VALOR DEL INDICADOR: 361.433,9300

COSTE TOTAL DE LA ACTIVIDAD:

Actividad Receptora	Tipo de Centro	Denominación	Valor Imputado Absoluto	Valor Imputado Relativo	Coste Imputado
IIAE	Actividad Principal	Inspección al contribuyente	10.996,7600	3,0425%	10.996,76
GIAE	Actividad Principal	Gestión IAE	20.589,9500	5,6967%	20.589,95
RVOL	Actividad Principal	Recaudación Voluntaria	45.474,6100	12,5817%	45.474,61
GIBI	Actividad Principal	Gestión IBI	72.430,7700	20,0398%	72.430,77
GYT	Actividad Principal	Gestión IVTM y Tasas	80.953,8200	22,3980%	80.953,82
REJE	Actividad Principal	Recaudación ejecutiva	130.988,0200	36,2412%	130.988,02
		TOTAL	361.433,9300	100,0000%	361.433,94

Centro / actividad de coste	Denominación	Coste total		Ingresos		Margen	
		Importe	%	Importe	%	Importe	%
GIAE	Gestión IAE	115.846,61	4,67	41.129,65	1,51	-74.716,96	35,50
GIBI	Gestión IBI	423.502,18	17,06	559.183,26	20,57	135.681,08	132,04
GVYT	Gestión IVTM y Tasas	479.426,44	19,31	162.559,87	5,98	-316.866,57	33,91
IIAE	Inspección al contribuyente	210.840,70	8,49	439.522,78	16,17	228.682,08	208,46
REJE	Recaudación ejecutiva	926.905,19	37,33	755.951,52	27,80	-170.953,67	81,56
RVOL	Recaudación Voluntaria	326.163,85	13,14	760.574,35	27,97	434.410,50	233,19
	TOTAL	2.482.684,97		2.718.921,43		236.236,46	

COSTE 2020 REVAL ACUMULADOS COSTES-INGRESOS-MÁRGENES

Actividad Coste	Descripción	Coste Directos (1)	Costes Indirectos (2)	Costes Cedidos (3)	Coste Total (4=1+2-3)	Ingresos(5)	Margen(5-4)	Grado de cobertura %(5/4)
DAGC	Atención al contribuyente	420.405,27	0,00	420.405,26	0,01	0,00	-0,01	
DAGG	Actividad de Dirección y Administración	361.433,94	0,00	361.433,94	0,00	0,00	0,00	
GIAE	Gestión IAE	71.307,27	44.539,34	0,00	115.846,61	41.129,65	-74.716,96	35,50%
GIBI	Gestión IBI	266.822,89	156.679,29	0,00	423.502,18	559.183,26	135.681,08	132,04%
GVYT	Gestión IVTM y Tasas	304.310,42	175.116,02	0,00	479.426,44	162.559,87	-316.866,57	33,91%
IIAE	Inspección al contribuyente	187.052,95	23.787,75	0,00	210.840,70	439.522,78	228.682,08	208,46%
REJE	Recaudación ejecutiva	643.557,22	283.347,97	0,00	926.905,19	755.951,52	-170.953,67	81,56%
RVOL	Recaudación Voluntaria	227.795,02	98.368,83	0,00	326.163,85	760.574,35	434.410,50	233,19%
Z999	No imputable	0,73	0,00	0,00	0,73	0,00	-0,73	
	Total	2.482.685,71	781.839,20	781.839,20	2.482.685,71	2.718.921,43	236.235,72	109,52%