



CONSEJO DE CUENTAS
DE CASTILLA Y LEÓN

**INFORME ANUAL SOBRE LAS CUENTAS DEL
SECTOR PÚBLICO LOCAL DE CASTILLA Y LEÓN
EJERCICIO 2013**

TOMO I

PLAN ANUAL DE FISCALIZACIONES 2014



CONSEJO DE CUENTAS
DE CASTILLA Y LEÓN

ANDRÉS PÉREZ-MONEO AGAPITO, Secretario del Pleno, por Resolución del Presidente del Consejo de Cuentas de Castilla y León de 8 de enero de 2014,

CERTIFICO: Que el Pleno del Consejo de Cuentas de Castilla y León, en sesión celebrada el día 13 de julio de 2015, adoptó el Acuerdo 76/2015, por el que se aprueba el INFORME ANUAL SOBRE LAS CUENTAS DEL SECTOR PÚBLICO LOCAL DE CASTILLA Y LEÓN, EJERCICIO 2013, correspondiente al Plan Anual de Fiscalizaciones para el ejercicio 2014.

Asimismo, de conformidad con lo previsto en el artículo 28 del Reglamento de Organización y Funcionamiento del Consejo de Cuentas, el Pleno acordó la remisión del Informe a las Cortes de Castilla y León y al Tribunal de Cuentas. Del mismo modo, se acuerda su remisión a la Fiscalía del Tribunal de Cuentas.

Y para que así conste, expido la presente en Palencia, a veinte de julio de dos mil quince.

Visto Bueno
EL PRESIDENTE
(Art. 21.5 de la Ley 2/2002, de 9 de abril)

Fdo.: Jesús J. Encabo Terry



Fdo.: Andrés Pérez-Moneo Agapito

ÍNDICE

I. INTRODUCCIÓN	5
I. 1. INICIATIVA DE LA FISCALIZACIÓN	5
I. 2. MARCO JURÍDICO	5
I. 3. PLATAFORMA DE RENDICIÓN DE CUENTAS	7
II. OBJETIVOS, ALCANCE, METODOLOGÍA Y LIMITACIONES	8
II. 1. OBJETIVOS	8
II. 2. ALCANCE	8
II. 3. PROCEDIMIENTOS.....	10
II. 4. LIMITACIONES.....	16
III. ESTRUCTURA DEL SECTOR PÚBLICO LOCAL DE CASTILLA Y LEÓN.....	17
IV. RESULTADOS DEL TRABAJO	29
IV. 1. RENDICIÓN DE CUENTAS.....	29
IV. 1. 1. CUENTAS DEL EJERCICIO 2013	29
IV. 1. 2. CUENTAS DE EJERCICIOS ANTERIORES	39
IV. 1. 3. EVOLUCIÓN DE LA RENDICIÓN DE CUENTAS	40
IV. 1. 4. ENTIDADES CON CUENTAS PENDIENTES DE RENDICIÓN DE VARIOS EJERCICIOS	49
IV. 1. 5. ACTUACIONES PARA PROMOVER LA RENDICIÓN DE CUENTAS 	53
IV. 2. CUMPLIMIENTO DEL CICLO PRESUPUESTARIO Y CONTABLE.....	56
IV. 3. ANÁLISIS DE LAS CUENTAS RENDIDAS	62
IV. 3. 1. RESULTADOS DEL PROCESO DE REVISIÓN.....	66
IV. 3. 2. INCIDENCIAS MÁS RELEVANTES SOBRE EL CONTENIDO DE LA CUENTA	75

IV. 4. PRINCIPALES MAGNITUDES PRESUPUESTARIAS DE LAS ENTIDADES LOCALES	79
V. CONCLUSIONES.....	83
VI. RECOMENDACIONES	90
ANEXOS.....	93

SIGLAS Y ABREVIATURAS

Aytos.	Ayuntamientos
BOCYL	Boletín Oficial de Castilla y León.
CG	Cuenta General
Cta/s	Cuenta/s
EATIM	Entidades de ámbito territorial inferior al Municipio
EELL	Entidades Locales
Ejerc.	Ejercicio
ELM	Entidad/es Local/es Menor/es
Ent. Asoc.	Entidades Asociativas
EPE	Entidad Pública Empresarial
Hab.	Habitantes
Incid.	Incidencias
Munic.	Municipio/s
Nº / Num.	Número
PYME	Pequeña y mediana empresa
Poblac.	Población
Porc.	Porcentaje
S/	Sobre
SM	Sociedad Mercantil

NOTA SOBRE LOS RATIOS Y PORCENTAJES

Los ratios y porcentajes que se recogen en los cuadros y gráficos incluidos en el Informe pueden presentar en algunos casos diferencias entre el total y la suma de los parciales, derivadas de la forma de presentación de los datos. Esto es debido a que los cálculos se han efectuado con todos los decimales, mientras que su presentación se hace en números enteros o con un decimal, lo que implica la realización de redondeos que en determinados casos dan lugar a diferencias.

I. INTRODUCCIÓN

I. 1. INICIATIVA DE LA FISCALIZACIÓN

De conformidad con lo establecido en el artículo 90 del Estatuto de Autonomía de Castilla y León y en el artículo 2 de la Ley 2/2002, de 9 de abril, del Consejo de Cuentas de Castilla y León, la fiscalización externa de la gestión económica, financiera y contable de las Entidades Locales del ámbito territorial de la Comunidad, así como de las entidades del sector público que lo integran, corresponde al Consejo de Cuentas de Castilla y León.

Por su parte, los artículos 4.b) de la citada Ley 2/2002 y 13.b) del Reglamento de Organización y Funcionamiento del Consejo de Cuentas de Castilla y León contemplan, dentro del contenido de la función fiscalizadora del Consejo, el examen y comprobación de las cuentas de las Entidades Locales, y el artículo 23 de dicho Reglamento establece la emisión de un informe anual que recoja las conclusiones de esta actuación fiscalizadora.

El desarrollo de estas previsiones normativas tiene su concreción en el Plan Anual de Fiscalizaciones del Consejo de Cuentas para el ejercicio 2014, aprobado por la Comisión de Hacienda de las Cortes de Castilla y León en su reunión del 20 de marzo de 2014 (BOCYL nº 64 de 2 de abril de 2014), que incluye entre las actuaciones previstas el “Informe anual sobre las cuentas del Sector Público Local de Castilla y León, ejercicio 2013”.

Con el fin de dar cumplimiento a los preceptos señalados, se emite el presente Informe, elaborado a partir de la revisión de las Cuentas Generales rendidas por las Entidades Locales del ámbito territorial de la Comunidad.

I. 2. MARCO JURÍDICO

La normativa reguladora de la actividad económica, financiera y contable del Sector Público Local en la Comunidad Autónoma de Castilla y León durante el ejercicio 2013, que resulta más relevante a los efectos del presente Informe, se encuentra recogida, fundamentalmente, en las siguientes disposiciones:

- Ley 7/1985, de 2 de abril, Reguladora de las Bases del Régimen Local (LBRL).
- Texto Refundido de las Disposiciones Legales Vigentes en Materia de Régimen Local, aprobado por Real Decreto Legislativo 781/1986, de 18 de abril (TRRL).
- Ley 1/1998, de 4 de junio, de Régimen Local de Castilla y León (LRLCYL).
- Ley 2/2002, de 9 de abril, del Consejo de Cuentas de Castilla y León

- Ley 47/2003, de 26 de noviembre, General Presupuestaria (LGP).
- Ley 57/2003, de 16 de diciembre, de Medidas para la Modernización del Gobierno Local (LMGL).
- Texto Refundido de la Ley Reguladora de las Haciendas Locales, aprobado por Real Decreto Legislativo 2/2004, de 5 de marzo (TRLHL).
- Ley Orgánica 2/2012, de 27 de abril, de Estabilidad Presupuestaria y Sostenibilidad Financiera.
- Real Decreto 500/1990, de 20 de abril, por el que se desarrolla el Capítulo primero del Título sexto de la Ley 39/1988 en materia de presupuestos (RPL).
- Reglamento de Desarrollo de la Ley 18/2001, de 12 de diciembre, de Estabilidad Presupuestaria, en su aplicación a las Entidades Locales, aprobado por Real Decreto 1463/2007, de 2 de noviembre (RLEP).
- Real Decreto 1514/2007, de 16 de noviembre, por el que se aprueba el Plan General de Contabilidad y Real Decreto 1515/2007, de 16 de noviembre, por el que se aprueba el Plan General de Contabilidad de Pequeñas y Medianas Empresas y los criterios contables específicos para microempresas.
- Orden EHA/3565/2008, de 3 de diciembre, por la que se aprueba la estructura de los presupuestos de las Entidades Locales (OEPL).
- Órdenes del Ministerio de Economía y Hacienda números 4040, 4041 y 4042 de 23 de noviembre de 2004, por las que se aprueban las Instrucciones de Contabilidad Local de los modelos básico, normal y simplificado.
- Resolución de 28 de julio de 2006, de la Intervención General de la Administración del Estado, por la que se recomienda un formato normalizado de la Cuenta General de las Entidades Locales en soporte informático, que facilite su rendición.
- Acuerdo 72/2010, de 16 de septiembre por el que se regula el formato de la Cuenta General de las Entidades Locales en soporte informático y el procedimiento para su remisión por medios telemáticos.

I. 3. PLATAFORMA DE RENDICIÓN DE CUENTAS

Desde el año 2007, con aplicación para la rendición de las cuentas del ejercicio 2006 y posteriores, está en vigor el sistema de rendición de cuentas por medios telemáticos, instrumentado a través de la Plataforma de Rendición de Cuentas de las Entidades Locales, compartida por el Consejo de Cuentas de Castilla y León y el Tribunal de Cuentas, y en virtud del Convenio de Colaboración suscrito entre ambas Instituciones, la remisión de las cuentas a través de dicha Plataforma implica su rendición ante las dos.

El procedimiento para efectuar la remisión de cuentas ha sido regulado en sucesivos Acuerdos del Consejo de Cuentas (32/2007, 73/2007, 70/2009 y 72/2010), acordes con la evolución del propio procedimiento y las distintas reformas y adaptaciones normativas que se han producido, culminando en el Acuerdo 72/2010, de 16 de septiembre, del Pleno del Consejo de Cuentas de Castilla y León.

Además, a lo largo de estos años se han ido introduciendo modificaciones e innovaciones, que afectan tanto a la presentación de la información como al proceso de revisión, con objeto de mejorar la calidad de la información contenida en la Cuenta General rendida.

Como en ejercicios anteriores, hay que hacer referencia a la importancia del papel que han de desempeñar las Diputaciones y el Consejo Comarcal, a través de los Servicios de Asistencia Técnica, en este proceso telemático de rendición de cuentas, colaborando para facilitar e impulsar la rendición por parte de las entidades de su ámbito territorial, con especial atención a las de menor tamaño.

II. OBJETIVOS, ALCANCE, METODOLOGÍA Y LIMITACIONES

II. 1. OBJETIVOS

La realización de esta fiscalización de mandato legal, contemplada en el artículo 8 de la Ley del Consejo de Cuentas, tiene por finalidad verificar el cumplimiento de la normativa relativa a la rendición de la Cuenta General por parte de las Entidades que componen el Sector Público Local de Castilla y León. A tal efecto, se establecen los siguientes objetivos:

- 1) Verificar el cumplimiento, por parte de las Entidades Locales, de la obligación de rendir la Cuenta General del ejercicio 2013, y que ésta se realiza en los plazos legalmente establecidos.
- 2) Respecto de la Cuenta General de los ejercicios anteriores (2003 a 2012), analizar la rendición de las mismas desde la fecha de cierre del “Informe Anual sobre las Cuentas del Sector Público Local de Castilla y León, Ejercicio 2012”, fijada en el 31 de diciembre de 2013.
- 3) Comprobar que las Cuentas Generales presentadas por las Entidades Locales cumplen con la normativa establecida respecto a forma y contenido, así como la coherencia interna de las cuentas y estados que las componen.

Además de los objetivos señalados, como objetivo genérico que subyace en las actuaciones realizadas, se ha pretendido conseguir un incremento del nivel de rendición de las cuentas de las Entidades Locales y que ésta se realice dentro del plazo legal.

II. 2. ALCANCE

En cuanto al alcance del trabajo, debe tenerse en cuenta que se trata de una revisión centrada sobre el contenido formal y la coherencia interna de los datos incluidos en las cuentas rendidas, no supone, por tanto, una fiscalización propiamente dicha de las mismas, ni la conformidad o disconformidad con la gestión económico-financiera de las Entidades Locales. En este sentido, se han realizado, a través de la Plataforma de Rendición de Cuentas, las comprobaciones que se incluyen como ANEXO IV del presente Informe.

El hecho de que se trate de una revisión sobre el contenido formal y la coherencia interna de los estados presentados, unido a la heterogeneidad del conjunto de entidades integrantes del Sector Público Local, imposibilita emitir una opinión sobre las cuentas analizadas.

Los aspectos delimitadores del trabajo realizado, son los siguientes:

- 1) Objetivo: El trabajo se centra en el análisis de las Cuentas Generales remitidas por las Entidades Locales a través de la Plataforma de Rendición de Cuentas, que incluyen, además de la Cuenta de la propia Entidad Local, las de sus Entidades dependientes.
- 2) Subjetivo: De conformidad con lo previsto en los artículos 4 y 8 de la Ley 2/2002, del Consejo de Cuentas de Castilla y León y 23 del Reglamento de Organización y Funcionamiento, el trabajo se extiende al conjunto de entidades integrantes del Sector Público Local de Castilla y León, es decir:
 - Entidades Locales.
 - Entidades dependientes de las Entidades Locales.

A este respecto, hay que tener en cuenta que el artículo 209 del Texto Refundido de la Ley Reguladora de las Haciendas Locales, establece que la Cuenta General de las Entidades Locales, estará integrada por:

- a) La de la propia entidad
- b) La de los organismos autónomos
- c) Las de las sociedades mercantiles de capital íntegramente propiedad de las Entidades Locales.

También deben integrarse en la Cuenta general de las Entidades Locales, las cuentas anuales de las Entidades públicas empresariales, entidades creadas al amparo de la Ley 57/2003, de 16 de diciembre, de modernización del gobierno local, que añade el artículo 85 bis a la Ley 7/1985, reguladora de las Bases del Régimen Local.

Asimismo, hay que tener en cuenta que la Instrucción de contabilidad para la Administración Local (ICAL) establece la obligatoriedad de adjuntar a la Cuenta general de la Entidad Local, como documentación complementaria, las cuentas anuales de las Sociedades mercantiles participadas mayoritariamente.

Esta regulación del contenido de la Cuenta general implica que queden fuera de ésta, las cuentas de otras entidades dependientes que, sin embargo, sí forman parte del Sector Público Local, como las fundaciones de ámbito local o las sociedades mercantiles participadas mayoritariamente por varias Entidades Locales, pero sin que ninguna de ellas de forma individualizada tenga una participación superior al 50%. En consecuencia,

dichas entidades no serán objeto de análisis en el presente informe, dado que sus cuentas no se integran en la Cuenta general.

- 3) Temporal: De conformidad con el artículo 23.1 del Reglamento de Organización y Funcionamiento del Consejo de Cuentas de Castilla y León, el ámbito temporal del presente Informe es el ejercicio económico 2013, y se ha establecido como fecha de cierre el **31 de diciembre de 2014**, por tanto, se han tenido en consideración las cuentas recibidas hasta dicha fecha.

Además, de acuerdo con lo previsto en el artículo 23.2 del Reglamento, el trabajo se ha extendido a las Cuentas Generales de ejercicios anteriores, que han sido rendidas con posterioridad a la fecha de cierre del “Informe Anual sobre las Cuentas del Sector Público Local, ejercicio 2012”, fijada en el 31 de diciembre de 2013, de forma que también han sido objeto de tratamiento las cuentas de ejercicios anteriores rendidas entre el 1 de enero y el 31 de diciembre de 2014.

El proceso de revisión de las cuentas, dado que se efectúa por medio de la Plataforma de Rendición de Cuentas, se aplica sobre las rendidas a través de ésta, y por tanto, afecta a las correspondientes al ejercicio 2006 y posteriores. En cuanto al análisis de los resultados del proceso de revisión, que se recoge en el apartado IV.2, se han tenido en consideración para su tratamiento, las contestaciones de las Entidades Locales a las comunicaciones de incidencias realizadas por este Consejo, recibidas hasta el **31 de mayo de 2015**.

II. 3. PROCEDIMIENTOS

A) ACTUALIZACIÓN DEL CENSO

Con carácter previo al análisis de la rendición de cuentas se ha procedido a la actualización para el ejercicio 2013 de los datos sobre entidades integrantes del Sector Público Local de Castilla y León. Para ello, se ha partido de los datos incluidos en el “Informe Anual sobre las Cuentas del Sector Público Local de Castilla y León, Ejercicio 2012”, y se han actualizado tomando como fuentes de la información los diversos registros y datos oficiales, así como la remitida por las distintas Entidades objeto de análisis al Consejo de Cuentas de Castilla y León.

B) RENDICIÓN DE CUENTAS

Partiendo de los datos del censo y de los relativos a la rendición de cuentas obtenidos de la Plataforma de Rendición de Cuentas, se ha efectuado un análisis de la rendición de la

Cuenta General del ejercicio 2013 y anteriores por parte de las Entidades Locales, atendiendo a distintos criterios: tipo de entidad, provincias, estratos de población y fechas.

Asimismo, se ha analizado la evolución de la rendición de cuentas, considerando distintas referencias temporales, además de algunos de los criterios señalados (tipos de entidad y provincias).

C) REVISIÓN DE CUENTAS

La revisión de las cuentas rendidas por las Entidades Locales incluidas en el alcance del trabajo, se ha realizado a través del sistema establecido al efecto, esto es, la Plataforma de Rendición de Cuentas, que comprende una amplia gama de validaciones desde dos perspectivas:

- 1) Examen de aspectos formales sobre el cumplimiento de la normativa aplicable respecto a la elaboración, aprobación y rendición de las Cuentas Generales, así como a la aprobación del Presupuesto y la Liquidación.
- 2) Revisión y tratamiento de los estados y cuentas rendidos, con el fin de verificar la integridad, regularidad y coherencia interna de los mismos y de la información que comprenden, mediante un sistema de verificaciones incorporado en la Plataforma de Rendición de Cuentas, que permite la identificación y comunicación de las incidencias que presentan las cuentas, y, en su caso, su subsanación en la medida en que ésta fuese posible.

En cuanto al tratamiento de la Cuenta General desde el punto de vista contable (2º grupo de validaciones), hay que diferenciar dos grupos de entidades:

- Las Cuentas de las Entidades Locales y de los Organismos autónomos dependientes, que deben ajustarse a los modelos básico, simplificado o normal establecidos por las Instrucciones de Contabilidad Local del 2004. Los estados integrantes de la Cuenta de estas Entidades, sobre los que se centran los trabajos de revisión son los siguientes:

Modelos normal y simplificado	Modelo básico
<ul style="list-style-type: none"> • Balance • Cuenta del Resultado Económico-Patrimonial • Estado de Liquidación del Presupuesto • Memoria 	<ul style="list-style-type: none"> • Liquidación del Presupuesto • Información sobre ejecución presupuestaria • Información sobre Tesorería. • Información sobre endeudamiento • Información sobre operaciones no presupuestarias

CUADRO Nº 1

- Las cuentas de las Sociedades mercantiles y las Entidades públicas empresariales (EPE), que deben sujetarse a la legislación mercantil, en particular al Plan general de contabilidad y al Plan general de contabilidad de pequeñas y medianas empresas y a los criterios contables específicos para microempresas. La presentación de las cuentas anuales de estas Entidades ha de seguir alguno de los siguientes modelos: normal, abreviado y PYMES. Los estados integrantes de la Cuenta, que se someten al proceso de revisión son:

Modelos normal y abreviado	Modelo PYME
<ul style="list-style-type: none"> • Balance • Cuenta de Pérdidas y Ganancias • Estado de cambios en el Patrimonio Neto • Estado de Flujos de Efectivo (opcional en el modelo abreviado) • Memoria 	<ul style="list-style-type: none"> • Balance • Cuenta de Pérdidas y Ganancias • Estado de cambios en el Patrimonio Neto • Estado de Flujos de Efectivo (opcional) • Memoria

CUADRO Nº 2

En el siguiente cuadro se resumen el número de validaciones aplicadas sobre las cuentas rendidas, en función del tipo de entidad y modelo contable, cuyo detalle se recoge en el ANEXO IV:

TIPO DE ENTIDAD/ MODELO CONTABLE	Nº DE VALIDACIONES		
	DE CARÁCTER FORMAL	DE CARÁCTER SUSTANCIAL	TOTAL
ENTIDADES LOCALES			
NORMAL	16	571	587
SIMPLIFICADO	16	470	486
BÁSICO	16	76	92
ORGANISMOS AUTÓNOMOS			
NORMAL	1	571	572
SIMPLIFICADO	1	470	471
SOCIEDADES MERCANTILES Y ENTIDADES PÚBLICAS EMPRESARIALES			
NORMAL ABREVIADO		40	40
PYME MICROPYME		39	39

CUADRO Nº 3

Con respecto a las Sociedades Mercantiles y Entidades Públicas Empresariales, el sistema de verificaciones incluido en la Plataforma no está tan desarrollado como el que se aplica a Entidades Locales y Organismos Autónomos, de modo que la revisión que se realiza sobre ese tipo de entidades es bastante más reducida. En concreto, se limita a la comprobación de que tales cuentas con todos los estados que las conforman, se incluyen, mediante los correspondientes ficheros, en la Cuenta General rendida por la entidad principal de que dependen, teniendo en consideración que pueden formar parte de dicha Cuenta General (caso de las sociedades de capital íntegramente propiedad de la Entidad Local), o bien incluirse como documentación complementaria a la misma (las de capital mayoritario). En el caso de las Sociedades en las que la participación de la Entidad Local es total, se comprueba además la integridad y coherencia de los estados presentados.

Los procedimientos de revisión señalados se han aplicado con los siguientes criterios:

- A) Cuentas del ejercicio 2013: Se han revisado todas las presentadas por las Entidades del Sector Público Local, a la fecha definida en el alcance temporal (31/12/2014), salvo en el grupo de Ayuntamientos con población inferior a 1.000 habitantes y Entidades Locales Menores del mismo estrato poblacional.

En este grupo de entidades, dado su elevado número y su menor magnitud económica, se han aplicado sistemas de muestreo en la revisión de las cuentas, seleccionando una

muestra estadística sobre la que se han efectuado las comprobaciones establecidas. Dicha muestra está integrada por 206 entidades (93 Ayuntamientos y 113 ELM), lo que representa el 5,5% de las comprendidas en estos grupos, que han rendido cuentas dentro del plazo fijado. Los criterios de selección de la muestra son los señalados a continuación:

1) Determinación del tamaño muestral con los siguientes parámetros:

- Nivel de confianza = 95%
- Precisión = 5,0%
- Estimación de la proporción poblacional = 0,15

2) Distribución de la muestra por estratos:

- Ayuntamientos con población entre 500 y 1.000 habitantes: 23
- Ayuntamientos con población entre 200 y 500 habitantes: 31
- Ayuntamientos con población inferior a 200 habitantes: 39
- Entidades Locales Menores: 113

B) Cuentas de ejercicios anteriores: Los procedimientos de revisión se han aplicado sobre las cuentas correspondientes a los ejercicios 2006 a 2012 presentadas entre el 1 de enero y el 31 de diciembre de 2014, a excepción de las rendidas por los Ayuntamientos con población inferior a 1.000 habitantes y Entidades Locales Menores del mismo estrato poblacional, que con carácter general no han sido objeto de revisión, salvo en el caso de que se encuentren en alguna de las circunstancias señaladas a continuación.

Respecto a las cuentas de Ayuntamientos y ELM con población inferior a 1.000 habitantes, además de las cuentas del ejercicio 2013 incluidas en la muestra, se han revisado las cuentas, tanto del ejercicio 2013 como del periodo 2006-2012, que presenten las siguientes circunstancias o incidencias:

- Cuentas de Entidades Locales con entidades dependientes.
- Carecen de la firma del cuentadante en el escrito de remisión.
- No se ha cumplimentado alguna de las fechas correspondientes a la tramitación del ciclo presupuestario y contable.
- Alguno de los siguientes estados no tiene contenido: Liquidación, Remanente de Tesorería, Tesorería, y en su caso, Balance y Cuenta de Resultados.
- Cuentas con solicitud de apertura para subsanación.

Asimismo, para este grupo de Entidades, han sido objeto de revisión las cuentas del ejercicio 2013 que registran las siguientes incidencias o circunstancias:

- Diferencias en los importes consignados en el Resultado Presupuestario y la Liquidación del Presupuesto.
- Diferencias en los importes consignados en concepto de fondos líquidos en el Remanente de Tesorería y el Estado de Tesorería.
- Pagos pendientes de aplicación en niveles elevados (superiores al 90% de los créditos definitivos).
- Remanente de Tesorería para gastos generales negativo o igual a cero.
- Cuentas en las que se detecten otras circunstancias o incidencias relevantes, en el transcurso de los trabajos de revisión.
- Cuentas correspondientes a Entidades Locales sobre las que se ha presentado alguna denuncia o petición ante el Consejo de Cuentas.

En este ejercicio, se ha ampliado nuevamente el ámbito de revisión de las cuentas en el grupo de Ayuntamientos y ELM con población inferior a 1.000 habitantes, incluyendo supuestos adicionales de revisión, relacionados con la existencia de incidencias o circunstancias de especial relevancia.

Como resultado de los criterios aplicados, las cuentas examinadas correspondientes a Ayuntamientos y ELM con población inferior a 1.000 habitantes han sido las siguientes:

	2013		2006-2012		Total
	Aytos<1000	ELM<1000	Aytos<1000	ELM<1000	
Muestra aleatoria	93	113	0	0	206
Cuentas con incidencias o circunstancias de especial relevancia	152	302	15	82	551
Total	245	415	15	82	757

CUADRO Nº 4

D) ACTUACIONES COMPLEMENTARIAS

Con el objetivo de conseguir una mejora de la rendición de cuentas y promover el máximo nivel de cumplimiento de la obligación de rendición dentro del plazo legalmente establecido, se llevan a cabo diferentes medidas:

- Asistencia a las Entidades Locales en el proceso de rendición de cuentas.

- Remisión de comunicaciones de diversa índole a las Entidades Locales, relativas a la obligación de rendición de cuentas.
- Actuaciones dirigidas a determinados grupos de Entidades Locales, con seguimiento específico de la situación de dichas Entidades en relación con la rendición de cuentas.

Los trabajos desarrollados para la elaboración del presente Informe han finalizado en mayo de 2015.

La adecuada comprensión de este Informe requiere que sea tenido en cuenta en su totalidad, ya que la mención o interpretación aislada de un párrafo, frase o expresión, podría carecer de sentido.

II. 4. LIMITACIONES

La limitación más significativa que ha afectado a la realización del presente trabajo de fiscalización ha procedido de los incumplimientos registrados en la rendición de cuentas, lo que ha limitado el alcance de los procedimientos de revisión de las mismas. En concreto, de las 4.817 Entidades Locales comprendidas en el ámbito subjetivo del Informe, 572 entidades no habían cumplido con la obligación de rendir las cuentas del ejercicio 2013 a la fecha de cierre del Informe, 31 de diciembre de 2014, por lo que no han podido ser incluidas en los resultados del proceso de revisión, lo que supone un 11,9% de las entidades objeto de análisis, con la siguiente distribución: 314 Ayuntamientos, 105 Mancomunidades y otras Entidades Asociativas, 125 Entidades Locales Menores y 28 Consorcios. [Apartado IV.1.1]

III. ESTRUCTURA DEL SECTOR PÚBLICO LOCAL DE CASTILLA Y LEÓN

Desde el punto de vista presupuestario, constituyen el Sector Público Local, las Entidades Locales, sus organismos autónomos y entidades públicas empresariales y las sociedades mercantiles locales, cuyo capital pertenezca íntegramente a la Entidad Local (artículo 164 TRLHL).

Esta misma delimitación es recogida por el artículo 209 del TRLHL, en relación con el contenido de la Cuenta General, así como por las Instrucciones de Contabilidad de 2004, que, además, incluyen dentro de la documentación complementaria que debe acompañar a la Cuenta General, las cuentas de las sociedades mercantiles participadas mayoritariamente por las Entidades Locales.

Asimismo, también deben integrarse en la Cuenta general de las Entidades Locales, las cuentas anuales de las Entidades públicas empresariales, entidades creadas al amparo de la Ley 57/2003, de 16 de diciembre, de modernización del gobierno local, que añade el artículo 85 bis a la Ley 7/1985, reguladora de las Bases del Régimen Local.

En consecuencia, a los efectos de la presente fiscalización, el Sector Público Local de Castilla y León, comprende los siguientes grupos de entidades:

- Entidades Locales.
- Entidades dependientes: Organismos autónomos, Entidades públicas empresariales, y Sociedades mercantiles con participación íntegra o mayoritaria de las Entidades Locales.

El grupo principal, que es el de las Entidades Locales, comprende:

- a) Entidades Locales territoriales, reconocidas por la Constitución (Título VIII): los municipios, las provincias y las islas (artículo 3.1 LBRL).
- b) Entidades Locales no territoriales, reconocidas por la LBRL (artículo 3.2 LBRL): las mancomunidades, áreas metropolitanas, comarcas u otras entidades que agrupen a varios municipios y las entidades locales de ámbito inferior al municipio (EATIM), estas últimas, denominadas en Castilla y León “entidades locales menores” (Título VII LRLCYL). Los consorcios, de acuerdo con las circunstancias concurrentes en cada caso, pueden igualmente revestir el carácter de entidad local.

La Ley 27/2013, de 27 de diciembre, de racionalización y sostenibilidad de la Administración Local (LRSAL), ha modificado la redacción del artículo 3.2 de la LBRL, excluyendo a las EATIM, de forma que estas entidades dejan de figurar dentro del listado de Entidades Locales, transformándose en “forma de organización desconcentrada”. No obstante, tal y como establece la propia LRSAL, las existentes en el momento de la entrada en vigor de la Ley mantendrán su personalidad jurídica y la condición de Entidad Local (D.T. 4ª.1).

Atendiendo a lo anterior, a los efectos de la presente fiscalización, el **Sector Público Local de Castilla y León**, en el ejercicio 2013 estaba integrado por 4.817 Entidades Locales y 113 entes dependientes de las mismas, cuya estructura se recoge en el cuadro incluido a continuación.

TIPO DE ENTIDAD LOCAL	ENTIDADES PRINCIPALES	ENTES DEPENDIENTES			TOTAL
		Organismos Autónomos	Sociedades Mercantiles	Entidades Públicas Empresariales	
AYUNTAMIENTOS	2.248	29	62	2	2.341
DIPUTACIONES	9	11	7		27
CONSEJOS COMARCALES	1	1			2
MANCOMUNIDADES Y OTRAS ENTIDADES ASOCIATIVAS	277		1		278
ENTIDADES LOCALES MENORES	2.225				2.225
CONSORCIOS	57				57
TOTAL	4.817	41	70	2	4.930

CUADRO Nº 5

De las 70 Sociedades Mercantiles vinculadas al Sector Público Local de la Comunidad, en 49 el capital es íntegramente propiedad de la Entidad Local titular y en las 21 restantes, la participación es mayoritaria.

Como viene señalándose en los sucesivos Informes anuales, el aspecto más destacable de dicha estructura es el elevado número de Entidades Locales que existen en la Comunidad, fundamentalmente Ayuntamientos, y Entidades Locales Menores, que representan el 45,6% y el 45,1% respectivamente, del total de Entidades del Sector Público Local de la Comunidad en 2013. En relación a los existentes a nivel nacional, los municipios de Castilla y León constituyen el 27,7% del total, y las Entidades Locales Menores, en torno al 60%.

En el siguiente gráfico se refleja la composición del Sector Público Local en la Comunidad Autónoma de forma porcentual:

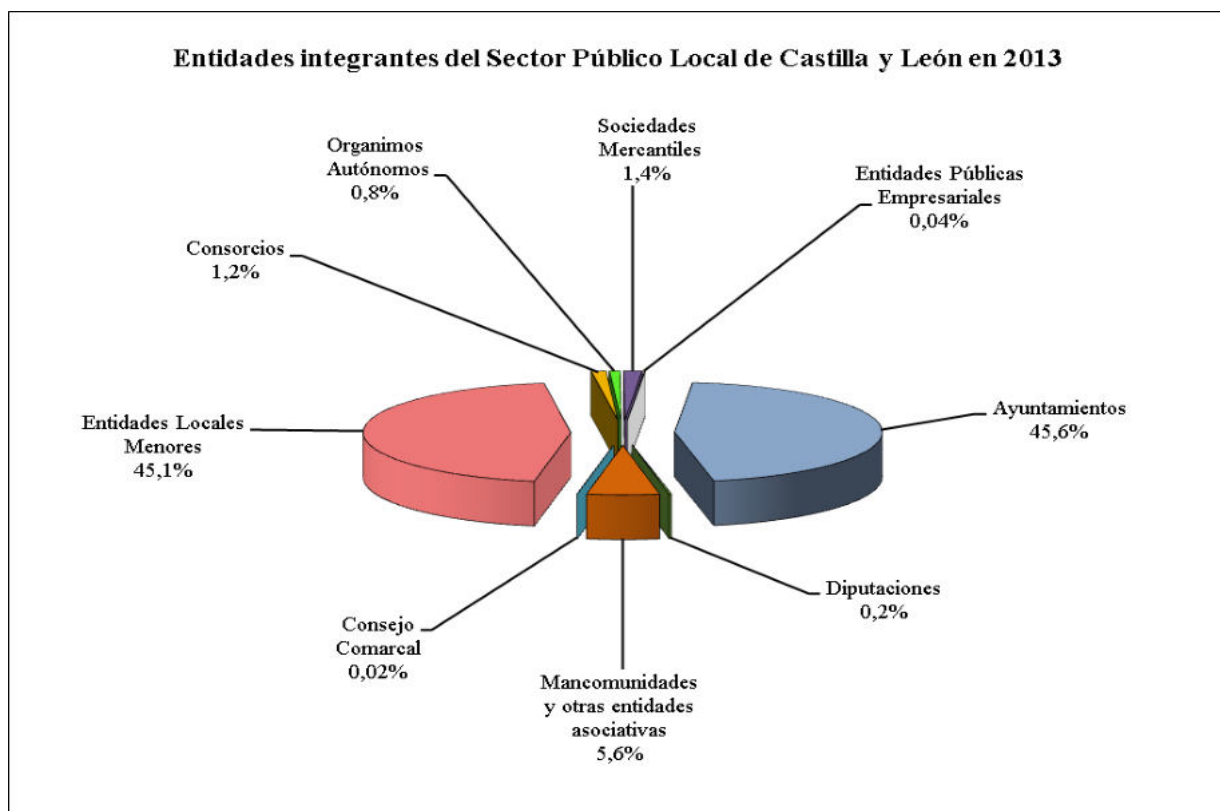

CUADRO Nº 6

Las **variaciones** que se han producido en el ejercicio 2013, respecto a los datos incluidos en el Informe del ejercicio 2012 son las siguientes:

ENTIDADES	Ejercicio 2013	Ejercicio 2012	VARIACIONES			
			Altas	Bajas	Diferencia Neta	%
AYUNTAMIENTOS	2.248	2.248			---	---
DIPUTACIONES	9	9			---	---
CONSEJO COMARCAL	1	1			---	---
MANCOMUNIDADES Y OTRAS ENTIDADES ASOCIATIVAS	277	277			---	---
ENTIDADES LOCALES MENORES	2.225	2.227	1	3	-2	-0,1%
CONSORCIOS	57	59	1	3	-2	-3,4%
ORGANISMOS AUTÓNOMOS	41	44	1	4	-3	-6,8%
SOCIEDADES MERCANTILES	70	77		7	-7	-9,1%
ENTIDADES PÚBLICAS EMPRESARIALES	2	2			---	---
TOTAL	4.930	4.944	3	17	-14	-0,3%

CUADRO Nº 6

La situación final global con respecto al ejercicio 2012, resultado de las altas y bajas de entidades que se han producido durante el ejercicio, refleja la creación de 3 entidades y la desaparición de 17, dando lugar a una disminución neta de 14 entidades para el conjunto del Sector Público Local de Castilla y León (el 0,3%). De forma desagregada, las variaciones que se han producido en relación al ejercicio anterior, han sido las siguientes:

- Creación de 1 Entidad Local Menor (León) y supresión de 3 (Burgos, León y Segovia).
- Creación de 1 Consorcio (León) y supresión de 3 (Burgos, Salamanca y Valladolid).
- Creación de 1 Organismo Autónomo (Burgos) y disolución de 4 (León, Palencia, Salamanca y Valladolid).
- Disolución de 7 Sociedades Mercantiles (3 en León, 1 en Palencia, 2 en Segovia y 1 en Zamora).

En el ANEXO I se recoge la relación nominativa de todas estas variaciones.

Para la actualización de los datos sobre el Sector Público Local de Castilla y León, además de la información facilitada directamente por las Entidades Locales que han rendido sus cuentas, se ha hecho uso de las siguientes fuentes:

- Bases de datos de Entidades Locales elaboradas por el Ministerio de Hacienda y de Administraciones Públicas (Inventario de Entes del Sector Público Local y Registro de Entidades Locales).
- Censo de la Plataforma de Rendición de Cuentas de las Entidades Locales.
- Padrón Municipal de Habitantes a 1 de enero de 2013 del Instituto Nacional de Estadística.

Asimismo, para la obtención de dicha información se han realizado comunicaciones con las Entidades Locales y seguimiento de los datos publicados en los diferentes boletines oficiales, que han ayudado a la resolución de incongruencias y depuración de la información disponible.

En relación con las Mancomunidades, Consorcios, Organismos Autónomos y Sociedades Mercantiles, hay que señalar que, en respuesta a las comunicaciones efectuadas por el Consejo de Cuentas de Castilla y León, se ha puesto de manifiesto la existencia de algunas Entidades que desde hace varios ejercicios permanecen inactivas y no operan como tales, sin que se hayan disuelto ni dado de baja en los registros oficiales.

A este respecto, hay que recordar que los artículos 209 y 212 del TRLRHL imponen, de modo incondicional, a todas las Entidades Locales la obligación de formar y rendir su Cuenta General, de forma que, desde su constitución y hasta la disolución definitiva, con pérdida de su personalidad jurídica, persiste la obligación de formar, aprobar y rendir anualmente la cuenta de la entidad.

Del análisis de la **evolución** experimentada por el Sector Público Local de Castilla y León desde 2003 (ejercicio que marca el comienzo de las actuaciones de este Consejo de Cuentas), se desprende que, por segundo año consecutivo, los entes que lo integran, presentan un crecimiento neto con signo negativo (-14).

En este periodo, el Sector Público Local en Castilla y León ha pasado de tener 4.889 entes en 2003, a los 4.930 del ejercicio 2013. La evolución durante dicho periodo ha sido de crecimiento hasta el ejercicio 2011, y a partir de 2012 se registra una disminución del número de entes: 4.889 (2003); 4.905 (2004); 4.910 (2005); 4.911 (2006); 4.932 (2007); 4.941 (2008); 4.945 (2009); 4.948 (2010); 4.952 (2011), 4.944 (2012) y 4.930 (2013).

En el siguiente cuadro se presentan desglosados por tipo de entidad, los datos correspondientes al periodo analizado, tomando como referencia 4 ejercicios:

TIPO DE ENTIDAD	2003	2007	2011	2013	Variación neta 2003-2013	
					Nº	Porc.
AYUNTAMIENTOS	2.248	2.248	2.248	2.248	0	0,0%
DIPUTACIONES	9	9	9	9	0	0,0%
CONSEJOS COMARCALES	1	1	1	1	0	0,0%
MANCOMUNIDADES Y OTRAS ENTIDADES ASOCIATIVAS	253	261	275	277	24	9,5%
ENTIDADES LOCALES MENORES	2.226	2.237	2.226	2.225	-1	-0,04%
CONSORCIOS	49	58	59	57	8	16,3%
TOTAL ENTIDADES LOCALES	4.786	4.814	4.818	4.817	31	0,6%
ORGANISMOS AUTÓNOMOS	59	56	53	41	-18	-30,5%
SOCIEDADES MERCANTILES	42	60	79	70	28	66,7%
ENTIDADES PÚBLICAS EMPRESARIALES (*)	2	2	2	2	0	0,0%
TOTAL ENTES DEPENDIENTES	103	118	134	113	10	9,7%
TOTAL GENERAL	4.889	4.932	4.952	4.930	41	0,8%

(*) A los solos efectos de facilitar la comparación en términos homogéneos, las 2 EPE que en el Informe Anual de 2003, figuraban como organismos autónomos, han sido incluidas en el presente cuadro, en aquella categoría.

CUADRO Nº 7

El crecimiento más acusado en este periodo, lo presentan las Sociedades mercantiles. En 2003 aparecían registradas 42 Sociedades dependientes, elevándose en 2011 hasta 79, cifra que baja a 70 en 2013, es decir, un 66,7% más que en 2003, sin que el contexto de crisis económica que se inicia en 2007, haya supuesto un factor disuasorio para la creación y mantenimiento de este tipo de entes instrumentales, pues tal y como puede apreciarse en el cuadro anterior, entre 2007 y 2011 siguió creciendo el número de Sociedades mercantiles, con un incremento en dicho periodo del 31,7% (de 60 a 79). En el ejercicio 2012, es cuando se produjo un cambio de rumbo en la evolución de las Sociedades mercantiles locales, registrándose, por primera vez, una reducción del número de Sociedades, que se ha visto acentuada en el ejercicio 2013, con una disminución neta en dichos ejercicios del 11,4%.

En el caso de los Organismos autónomos, la tendencia decreciente se inició en el ejercicio 2005, como resultado de la cual se ha registrado una disminución neta de este tipo de Entes en el periodo analizado (2003-2013), del 30,5%.

Los otros dos grupos que registran variaciones significativas en este periodo son, los Consorcios y las Mancomunidades y otras Entidades asociativas, con un crecimiento neto del 16,3% y 9,5% respectivamente.

La **estructura municipal** que presenta la Comunidad de Castilla y León en el ejercicio 2013, se refleja en el siguiente cuadro y en el gráfico incluido a continuación, donde queda claramente expuesta la distribución y concentración de la población por estratos.

ESTRATOS DE POBLACIÓN		MUNICIPIOS		POBLACION	
		Nº	Porc. s/ total CyL	Nº	Porc. s/ total CyL
1	Mayor de 50.000 habitantes	9	0,4%	1.096.263	43,5%
2.1	De 20.000 a 50.000 habitantes	6	0,3%	186.666	7,4%
2.2	De 5.000 a 19.999 habitantes	44	2,0%	366.349	14,5%
2	De 5.000 a 50.000 habitantes	50	2,2%	553.015	21,9%
3.1	De 2.000 a 4.999 habitantes	74	3,3%	224.487	8,9%
3.2	De 1.000 a 1.999 habitantes	130	5,8%	177.228	7,0%
3.3	De 500 a 999 habitantes	243	10,8%	168.069	6,7%
3.4	Menor de 500 habitantes	1.742	77,5%	300.813	11,9%
3	Menor de 5.000 habitantes	2.189	97,4%	870.597	34,5%
TOTAL CASTILLA Y LEÓN		2.248	100,0%	2.519.875	100,0%
TOTAL NACIONAL		8.117		47.129.783	
Porc. CASTILLA Y LEÓN s/ TOTAL NACIONAL		27,7%		5,3%	

CUADRO Nº 8



GRÁFICO Nº 2

Como demuestran estos datos, existe una alta concentración de la población en los municipios de mayor tamaño, de forma que los 15 municipios mayores de 20.000 habitantes (el 0,7% del total), concentran algo más de la mitad de la población de la Comunidad (el 50,9%), mientras que en los 1.985 municipios menores de 1.000 habitantes (el 88,1% del total), reside el 18,6% de la población.

En relación con los datos nacionales, Castilla y León concentra el 27,7% del total de los municipios existentes y el 5,3% de la población, lo que pone de manifiesto igualmente, la existencia en la Comunidad de un elevado número de municipios y el alto peso que tienen los municipios de pequeño tamaño.

Las variaciones que se han producido en la estructura municipal de Castilla y León con respecto al ejercicio 2012 son escasas, y se resumen en los datos recogidos en el cuadro nº 9, en el que puede apreciarse, que las diferencias del número de municipios afectan sobre todo al estrato 3, con pequeños trasvases entre subestratos.

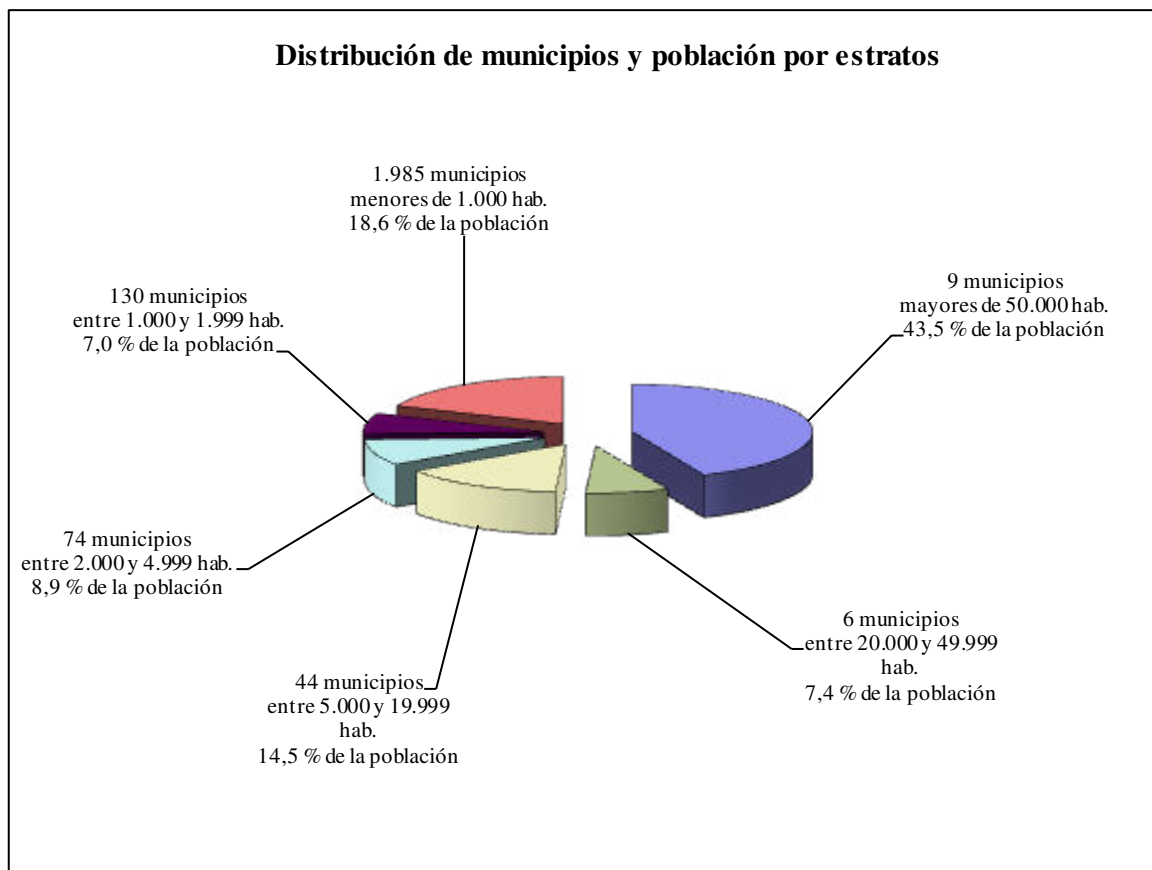
Respecto a la población de la Comunidad, entre los ejercicios 2012 y 2013 se registra una disminución de 26.203 habitantes, lo que representa un descenso del 1%, muy superior a

la caída del ejercicio anterior (0,5%). Por estratos, los movimientos de población se concretan en disminuciones en los estratos superior (1) e inferior (3) y aumento en el caso de los municipios entre 5.000 y 50.000 habitantes, asociado al incremento de 1 municipio en este estrato, que pasa del estrato 3, sin que el número total (2.248) se vea alterado.

ESTRATOS DE POBLACIÓN		MUNICIPIOS				POBLACIÓN			
		2013	2012	Variación		2013	2012	Variación	
		Nº	Nº	Nº	Porc.	Nº hab.	Nº hab.	Nº hab.	Porc.
1	Mayor de 50.000 hab.	9	9	0	0,0%	1.096.263	1.104.003	-7.740	-0,7%
2.1	De 20.000 a 49.999 hab.	6	6	0	0,0%	186.666	187.797	-1.131	-0,6%
2.2	De 5.000 a 19.999 hab.	44	43	1	2,3%	366.349	361.962	4.387	1,2%
2	De 5.000 a 50.000 hab.	50	49	1	2,0%	553.015	549.759	3.256	0,6%
3.1	De 2.000 a 4.999 hab.	74	74	0	0,0%	224.487	228.495	-4.008	-1,8%
3.2	De 1.000 a 1.999 hab.	130	136	-6	-4,4%	177.228	186.804	-9.576	-5,1%
3.3	De 500 a 999 hab.	243	256	-13	-5,1%	168.069	175.614	-7.545	-4,3%
3.4	Menor de 500 hab.	1.742	1.724	18	1,0%	300.813	301.403	-590	-0,2%
3	Menor de 5.000 hab.	2.189	2.190	-1	0,0%	870.597	892.316	-21.719	-2,4%
TOTAL		2.248	2.248	0	0,0%	2.519.875	2.546.078	-26.203	-1,0%

CUADRO Nº 9

La estructura del Sector Público Local a nivel provincial se refleja en el cuadro nº 10, que recoge su clasificación por tipos de entidad, y en el cuadro nº 11, que reflejan la distribución provincial de los municipios por estratos de población.

SECTOR PÚBLICO LOCAL: DISTRIBUCIÓN POR PROVINCIAS Y TIPOS DE ENTIDAD

PROVINCIAS	AYUNTAMIENTOS	DIPUTACIONES	COMARCAS	MANCOMUNIDADES Y OTRAS ENTIDADES ASOCIATIVAS	ENTIDADES LOCALES MENORES	CONSORCIOS	TOTAL	PORC. S/ TOTAL	TOTAL SIN ELM	PORC. S/ TOTAL SIN ELM
ÁVILA	248	1	0	31	2	3	285	5,9%	283	10,9%
BURGOS	371	1	0	43	649	11	1.075	22,3%	426	16,4%
LEÓN	211	1	1	40	1.233	11	1.497	31,1%	264	10,2%
PALENCIA	191	1	0	29	226	6	453	9,4%	227	8,8%
SALAMANCA	362	1	0	32	19	4	418	8,7%	399	15,4%
SEGOVIA	209	1	0	36	17	5	268	5,6%	251	9,7%
SORIA	183	1	0	18	56	2	260	5,4%	204	7,9%
VALLADOLID	225	1	0	25	9	6	266	5,5%	257	9,9%
ZAMORA	248	1	0	23	14	9	295	6,1%	281	10,8%
TOTAL	2.248	9	1	277	2.225	57	4.817	100,0%	2.592	100,0%

CUADRO Nº 10

MUNICIPIOS: DISTRIBUCIÓN POR PROVINCIAS Y ESTRATOS DE POBLACIÓN

PROVINCIAS	MUNICIPIOS MAYORES DE 50.000 HAB.			MUNICIPIOS DE 5.000 A 49.999 HAB.			MUNICIPIOS MENORES DE 5.000 HAB.			TOTAL MUNICIPIOS			
	Nº	Población	% s/ pob. Prov.	Nº	Población	% s/ pob. Prov.	Nº	Población	% s/ pob. Prov.	Nº	% s/ Nº Total	Población	% s/ total poblac.
Ávila	1	59.258	35,1	4	25.783	15,3	243	83.784	49,6	248	11,0	168.825	6,7
Burgos	1	179.097	48,2	4	84.494	22,8	366	107.657	29,0	371	16,5	371.248	14,7
León	2	198.722	40,6	10	115.212	23,5	199	175.818	35,9	211	9,4	489.752	19,4
Palencia	1	80.649	47,7	4	26.979	16,0	186	61.327	36,3	191	8,5	168.955	6,7
Salamanca	1	149.528	43,3	9	80.495	23,3	352	115.525	33,4	362	16,1	345.548	13,7
Segovia	1	54.309	33,6	3	24.947	15,4	205	82.446	51,0	209	9,3	161.702	6,4
Soria	0	0	0,0	3	50.759	54,4	180	42.532	45,6	183	8,1	93.291	3,7
Valladolid	1	309.714	58,2	11	115.788	21,8	213	106.782	20,1	225	10,0	532.284	21,1
Zamora	1	64.986	34,5	2	28.558	15,2	245	94.726	50,3	248	11,0	188.270	7,5
TOTAL	9	1.096.263	43,5	50	553.015	21,9	2.189	870.597	34,5	2.248	100,0	2.519.875	100,0

CUADRO Nº 11

De los datos recogidos en los cuadros anteriores, cabe destacar los siguientes aspectos:

- 1) Las Entidades Locales Menores tienen una presencia significativa en tres provincias: León, donde se concentran más de la mitad (55,4%) de las existentes en la Comunidad, y, en menor medida, en Burgos (29,2%) y Palencia (10,2%), mientras que en el resto de las provincias son minoritarias (el 5,2% restante). Este tipo de entidades han sido objeto de estudio por parte de este Consejo en el “Informe de análisis de la gestión económico-financiera y presupuestaria de las Entidades Locales de Castilla y León, ejercicio 2013”, centrado en las Entidades Locales Menores, por lo que nos remitimos al análisis sobre su estructura y organización incluido en dicho Informe.
- 2) En cuanto a la distribución poblacional, tal como se viene constatando en ejercicios anteriores, destaca la desigual distribución por provincias, de forma que en cuatro de ellas (Valladolid, León, Burgos, y Salamanca) se concentra cerca del 70% de la población de la Comunidad Autónoma, mientras que las otras cinco (Zamora, Ávila, Palencia, Segovia y Soria) agrupan poco más del 30%.

En relación a las **Entidades dependientes**, su distribución por provincias se recoge en el cuadro insertado a continuación:

PROVINCIAS	ENTIDADES DEPENDIENTES				
	Organismos Autónomos	Sociedades Mercantiles	Entidades Públicas Empresariales	Total	Porc. s/ total
Ávila	4	4	0	8	7,1%
Burgos	7	13	0	20	17,7%
León	8	18	0	26	23,0%
Palencia	2	1	0	3	2,7%
Salamanca	11	4	2	17	15,0%
Segovia	1	12	0	13	11,5%
Soria	3	0	0	3	2,7%
Valladolid	4	14	0	18	15,9%
Zamora	1	4	0	5	4,4%
TOTAL	41	70	2	113	100,0%

CUADRO Nº 12

Como puede apreciarse en estos datos, la utilización de entidades instrumentales como forma de gestión de servicios públicos, no es homogénea entre las distintas provincias. León concentra cerca de la cuarta parte (el 23,0%) de las existentes en la Comunidad; Valladolid, Burgos, Salamanca y Segovia, presentan valores que oscilan entre el 11% y el 18%; y el 17% restante, se distribuye entre las otras 4 provincias.

El tipo de actividad que desarrollan estos entes instrumentales, se refleja en el siguiente cuadro. Según estos datos, la actividad de los Organismos Autónomos se centra fundamentalmente en actividades relacionadas con la enseñanza, cultura y deporte (46,4%), las de promoción económica y turismo (19,6%) y de gestión y recaudación de tributos (9,8%), mientras que en el caso de las Sociedades Mercantiles y Entidades Públicas Empresariales las principales actividades desarrolladas son de tipo inmobiliario (33,3%), seguidas de las relativas a promoción económica y turismo (27,8%).

CONSEJO DE CUENTAS DE CASTILLA Y LEÓN

Informe Anual sobre las Cuentas del Sector Público Local de Castilla y León, Ejercicio 2013

ACTIVIDADES	ORGANISMOS AUTÓNOMOS		SOCIEDADES MERCANTILES Y ENTIDADES PÚBLICAS EMPRESARIALES			
	Nº	Porc. s/ Total	Participación íntegra	Participación mayoritaria	Nº Total	Porc. s/ Total
Enseñanza y promoción de la cultura	12	29,3%				
Actividades e instalaciones deportivas	7	17,1%	1	2	3	4,2%
Inmobiliarias (urbanismo, vivienda y polígonos industriales)	2	4,9%	20	4	24	33,3%
Promoción y desarrollo económico	4	9,8%	10	1	11	15,3%
Turismo y hostelería	4	9,8%	5	4	9	12,5%
Gestión y recaudación de tributos	4	9,8%				
Fiestas locales	2	4,9%				
Comunicación (radio y televisión)			2		2	2,8%
Servicios sociales	3	7,3%	3		3	4,2%
Mercados de abastos				3	3	4,2%
Aprovechamiento forestal	1	2,4%	1	1	2	2,8%
Gestión y distribución del agua	1	2,4%	1	1	2	2,8%
Transportes			2		2	2,8%
Producción y distribución de energía			3		3	4,2%
Otros servicios municipales			1	2	3	4,2%
Otros	1	2,4%	2	3	5	6,9%
TOTAL	41	100,0%	51	21	72	100,0%

CUADRO Nº 13

IV. RESULTADOS DEL TRABAJO

IV. 1. RENDICIÓN DE CUENTAS

IV. 1. 1. CUENTAS DEL EJERCICIO 2013

La sujeción al régimen de contabilidad pública de las Entidades Locales conlleva la obligación de rendir cuentas de las respectivas operaciones, cualquiera que sea su naturaleza, al órgano de control externo, tal como dispone el artículo 201 del TRLHL.

A este respecto, la Ley 2/2002, de 9 de abril, reguladora del Consejo de Cuentas de Castilla y León, establece en su artículo 8, que las Entidades Locales rendirán directamente sus cuentas al Consejo de Cuentas, de conformidad con lo previsto en la legislación reguladora de las Haciendas Locales, dentro del plazo de un mes desde la fecha señalada en dicha norma para la aprobación de sus respectivas cuentas, la cual debe producirse antes del 1 de octubre del ejercicio siguiente al que se refieran (artículo 212.4 del TRLHL). Por tanto, el plazo legalmente establecido para la rendición de las Cuentas Generales de las Entidades Locales de la Comunidad de Castilla y León, correspondientes al ejercicio 2013, finalizó el día 31 de octubre de 2014.

La Cuenta General de las Entidades Locales, de conformidad con el artículo 209 del TRLHL, está integrada por la de la propia Entidad, las de sus Organismos Autónomos y las de las Sociedades Mercantiles íntegramente propiedad de aquella. Además, como documentación complementaria, deben unirse las Cuentas Anuales de las Sociedades Mercantiles en cuyo capital social la Entidad Local tenga participación mayoritaria, según lo establecido en las reglas 101 y 89 de las Instrucciones de Contabilidad de los modelos Normal y Simplificado, respectivamente. Asimismo, como se ha comentado anteriormente, también forman parte de la Cuenta General, las cuentas de las Entidades Públicas Empresariales.

Teniendo en cuenta esta delimitación de la Cuenta General, los datos de rendición de cuentas del ejercicio 2013 a 31 de diciembre de 2014, fecha establecida como cierre para la elaboración del presente Informe, se muestran en el siguiente cuadro:

RENDICIÓN DE CUENTAS DEL EJERCICIO 2013 A 31/12/2014			
TIPO DE ENTIDADES	Nº ENTIDADES CASTILLA Y LEÓN	CUENTAS RENDIDAS	
		Nº	Porcentaje
AYUNTAMIENTOS	2.248	1.934	86,0%
DIPUTACIONES	9	9	100,0%
CONSEJOS COMARCALES	1	1	100,0%
MANCOMUNIDADES Y OTRAS ENT. ASOC.	277	172	62,1%
ENTIDADES LOCALES MENORES	2.225	2100	94,4%
CONSORCIOS	57	29	50,9%
TOTAL	4.817	4.245	88,1%

CUADRO Nº 14

Según estos datos, a 31 de diciembre de 2014, han remitido la Cuenta del ejercicio 2013, al Consejo de Cuentas de Castilla y León, 4.245 entidades, que representan el 88,1% del total de las integrantes del Sector Público Local de la Comunidad. En consecuencia, 572 entidades no han rendido las cuentas de dicho ejercicio, es decir, el 11,9% incumplen la obligación establecida en el artículo 212 del TRLHL.

Tomando como referencia el plazo legal de rendición (31 de octubre de 2014), son 3.364 Entidades (sin computar los entes dependientes, ya que se incluyen en la Cuenta General de la Entidad Local) las que han rendido en dicho plazo, esto es, casi un 70%, según puede deducirse del cuadro nº 16.

Así pues, mientras que 3.364 entidades rindieron sus cuentas dentro del plazo legal, y 881 lo hicieron fuera de plazo (18,3%), hay 572 entidades que no habían rendido las cuentas (11,9%) a la fecha de referencia. Si se excluyen las ELM, son 447 entidades (el 17,2%) las que no han rendido la Cuenta General y 182 entidades (el 7,0%) lo han hecho fuera del plazo legalmente establecido, que conforme a lo establecido en el artículo 212 del TRLHL, en relación con el artículo 8 de la Ley reguladora del Consejo de Cuentas de Castilla y León, finalizaba el 31 de octubre de 2014.

El análisis de rendición de cuentas comprende una relación nominativa que se incluye como ANEXO II al presente Informe, donde figuran la totalidad de Entidades existentes y su situación a 31 de diciembre de 2014, respecto a la rendición de la Cuenta del ejercicio 2013, no obstante, por su relevancia y representatividad, se destacan a continuación los datos relativos a los siguientes grupos de Entidades:

- Todas las Diputaciones, al igual que el Consejo Comarcal del Bierzo, han rendido sus cuentas dentro del plazo legal.
- Las nueve capitales de provincia han rendido sus cuentas, pero en el caso de Segovia con posterioridad al plazo legal.
- El Ayuntamiento de Ponferrada, único municipio mayor de 50.000 habitantes que no es capital de provincia, ha rendido sus cuentas dentro del plazo legal.
- Igualmente, rindieron dentro del plazo legal, los cinco Municipios comprendidos en el tramo de población entre 20.000 y 50.000 habitantes, que no son capital de provincia (Miranda de Ebro, Aranda de Duero, San Andrés del Rabanedo, Laguna de Duero y Medina del Campo).
- Respecto a los Ayuntamientos con población entre 5.000 y 20.000 habitantes, de los 44 existentes, 36 han rendido la Cuenta del ejercicio 2013, de los cuales, 34 lo han hecho dentro del plazo legal y 2 con posterioridad a dicho plazo. Los otros 8, a 31 diciembre de 2014, no habían presentado la citada Cuenta. En el siguiente cuadro se relacionan los Ayuntamientos de este tramo de población en función de su situación respecto a la rendición de la Cuenta del ejercicio 2013.

AYUNTAMIENTOS ENTRE 5.000 Y 20.000 HABITANTES				
Ayts. que han rendido la Cuenta General de 2013	Provincia	Plazo (*)	Ayts. que NO han rendido la Cuenta General de 2013 a 31/12/2014	Provincia
Arenas de San Pedro	Ávila	RP	Candeleda	Ávila
Arévalo	Ávila	RP	Astorga	León
Navas del Marqués (Las)	Ávila	RP	Bembibre	León
Briviesca	Burgos	RP	Guardo	Palencia
Medina de Pomar	Burgos	RP	Peñaranda de Bracamonte	Salamanca
Bañeza (La)	León	RP	Espinar (El)	Segovia
Cacabelos	León	RP	Real Sitio de San Ildefonso	Segovia
Fabero	León	RP	Toro	Zamora
Valencia de Don Juan	León	RP		
Valverde de la Virgen	León	RP		
Villablino	León	RP		
Villaquilambre	León	RP		
Aguilar de Campoo	Palencia	RP		
Venta de Baños	Palencia	FP		
Villamuriel de Cerrato	Palencia	RP		
Alba de Tormes	Salamanca	RP		
Béjar	Salamanca	RP		
Carbajosa de la Sagrada	Salamanca	RP		
Ciudad Rodrigo	Salamanca	RP		
Guijuelo	Salamanca	RP		
Santa Marta de Tormes	Salamanca	RP		
Villamayor	Salamanca	RP		
Villares de la Reina	Salamanca	RP		
Cuéllar	Segovia	RP		
Almazán	Soria	RP		
Burgo de Osma-Ciudad de Osma	Soria	RP		
Arroyo de la Encomienda	Valladolid	RP		
Cigales	Valladolid	RP		
Cistérniga	Valladolid	RP		
Íscar	Valladolid	RP		
Peñafiel	Valladolid	FP		
Simancas	Valladolid	RP		
Tordesillas	Valladolid	RP		
Tudela de Duero	Valladolid	RP		
Zaratán	Valladolid	RP		
Benavente	Zamora	RP		

(*) RP: En plazo legal / FP: Fuera de plazo

CUADRO Nº 15

A continuación se presentan otros datos de rendición, analizados por tipos de entidad y provincias, y para los Ayuntamientos por estratos de población.

En el cuadro nº 16 y gráfico nº 3 se muestra la información **por tipo de entidad**, incluyendo el desglose de los entes instrumentales dependientes de las Entidades Locales, (Organismos Autónomos, Sociedades Mercantiles y Entidades Públicas Empresariales). Se han definido dos intervalos de tiempo, el primero de los cuales lo constituye el plazo legal de rendición (31 de octubre de 2014), y el segundo la fecha de cierre para la elaboración del presente Informe (31 de diciembre de 2014), es decir, 2 meses después de la finalización del plazo fijado legalmente.

En estos datos, se observa que la rendición de las entidades principales en el plazo legal es del 69,8%, aumentando hasta el 88,1% a la finalización del ejercicio 2014. Para esta última fecha, los mejores niveles de rendición los registran las Diputaciones y el Consejo Comarcal, con el 100%, seguidos de las ELM, que presentan un índice del 94,4%, superior al de los Ayuntamientos (86%). En el otro extremo, los niveles de rendición de las Mancomunidades y Consorcios se mantienen todavía muy por debajo del resto, en el 62,1% y 50,9%, respectivamente, aunque en ambos casos se han visto incrementados respecto al ejercicio anterior. Por su parte, las entidades dependientes, incrementan en este ejercicio sus niveles de rendición hasta alcanzar el 85,8%.

En el cuadro nº 17 y gráfico nº 4, se presentan los resultados **por provincias** para los dos intervalos de tiempo definidos. En estos datos no se incluye la información referente a las Entidades Locales Menores por el efecto que pueden producir en los datos globales de la provincia, dado su elevado número y que su distribución por provincias no es homogénea, concentrándose mayoritariamente en 3 de ellas. Por ello, el análisis de la rendición de cuentas de las ELM por provincias se realiza de forma diferenciada y se incluye más adelante.

Según estos datos, en 5 provincias los índices de rendición en plazo se sitúan por encima del 80% y en 2 por encima del 70%; por el contrario en Segovia y Zamora, se mantienen muy por debajo, en el 58% y 60%, respectivamente. A la finalización del periodo analizado, todas las provincias presentan índices de rendición entre el 80% y el 90%, a excepción de Segovia y Zamora (por debajo del 70%) y Ávila (77%). Los índices de cumplimiento más elevados los presentan, en las dos referencias temporales analizadas, Valladolid y Salamanca, respectivamente, con el 84,8% y 83% en la primera, y el 90,7% y 89,5%, en la segunda.

RENDICIÓN DE CUENTAS POR TIPO DE ENTIDAD: EJERCICIO 2013

TIPO DE ENTIDAD	Nº ENTIDADES CASTILLA Y LEÓN	CUENTAS RENDIDAS (Datos acumulados)				ENTIDADES QUE NO HAN RENDIDO CUENTAS	
		A 31/10/2014		A 31/12/2014		Nº	Porc. (1)
		Nº	Porc. (1)	Nº	Porc. (1)		
AYUNTAMIENTOS	2.248	1.771	78,8%	1.934	86,0%	314	14,0%
DIPUTACIONES	9	9	100,0%	9	100,0%	0	0,0%
CONSEJOS COMARCALES	1	1	100,0%	1	100,0%	0	0,0%
MANCOMUNIDADES Y OTRAS ENTIDADES ASOC.	277	157	56,7%	172	62,1%	105	37,9%
ENTIDADES LOCALES MENORES	2.225	1.401	63,0%	2.100	94,4%	125	5,6%
CONSORCIOS	57	25	43,9%	29	50,9%	28	49,1%
TOTAL ENTIDADES LOCALES	4.817	3.364	69,8%	4.245	88,1%	572	11,9%
ORGANISMOS AUTÓNOMOS	41	35	85,4%	36	87,8%	5	12,2%
SOCIEDADES MERCANTILES	70	54	77,1%	59	84,3%	11	15,7%
ENTIDADES PÚBLICAS EMPRESARIALES	2	2	100,0%	2	100,0%	0	0,0%
TOTAL ENTES DEPENDIENTES	113	91	80,5%	97	85,8%	16	14,2%
TOTAL GENERAL	4.930	3.455	70,1%	4.342	88,1%	588	11,9%

(1) Porcentaje sobre el total de entidades existente en cada grupo

CUADRO Nº 16



GRÁFICO Nº 3

RENDICIÓN DE CUENTAS POR PROVINCIAS (SIN ELM): EJERCICIO 2013

PROVINCIAS	Nº ENTIDADES CASTILLA Y LEÓN	CUENTAS RENDIDAS (Datos acumulados)				ENTIDADES QUE NO HAN RENDIDO CUENTAS	
		A 31/10/2014		A 31/12/2014		Nº	Porc. (1)
		Nº	Porc. (1)	Nº	Porc. (1)		
AVILA	283	205	72,4%	219	77,4%	64	22,6%
BURGOS	426	346	81,2%	374	87,8%	52	12,2%
LEÓN	264	198	75,0%	218	82,6%	46	17,4%
PALENCIA	227	182	80,2%	203	89,4%	24	10,6%
SALAMANCA	399	331	83,0%	357	89,5%	42	10,5%
SEGOVIA	251	146	58,2%	170	67,7%	81	32,3%
SORIA	204	167	81,9%	177	86,8%	27	13,2%
VALLADOLID	257	218	84,8%	233	90,7%	24	9,3%
ZAMORA	281	170	60,5%	194	69,0%	87	31,0%
TOTAL	2.592	1.963	75,7%	2.145	82,8%	447	17,2%

(1) Porcentaje calculado sobre el total de cada provincia

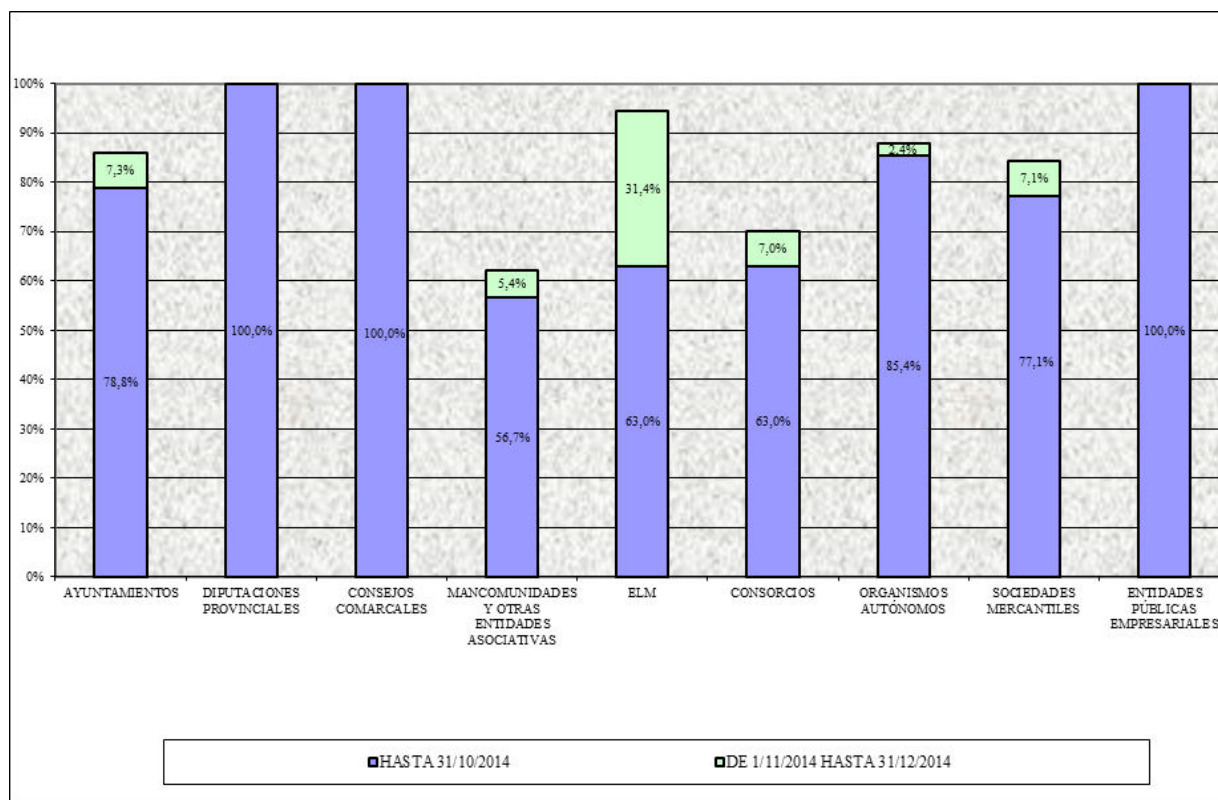
CUADRO Nº 17



GRÁFICO Nº 4

Los datos de la rendición de cuentas de los **Ayuntamientos por tramos de población**, se recogen en el cuadro nº 18. A 31 de diciembre de 2014, los Ayuntamientos con población superior a 50.000 habitantes, juntamente con los del tramo de 20.000 a 50.000 habitantes, han alcanzado, el 100% de rendición, retrocediendo en el tramo de los Ayuntamientos de 5.000 a 20.000 al 81,8%, peor incluso que el obtenido en el ejercicio anterior (86%). Los Ayuntamientos menores de 5.000 habitantes, en conjunto, arrojan mejores resultados que los del ejercicio anterior, situándose en unos niveles de rendición del 86% de media, ligeramente superior al del ejercicio anterior (84,9%); destaca en este último tramo, el índice alcanzado por los Ayuntamientos de 2.000 a 5.000 habitantes, un 93,2%, igual al obtenido en el ejercicio precedente.

A 31 de octubre de 2014, fecha en que finaliza el plazo legal de rendición, habían presentado sus cuentas 1.771 Ayuntamientos, que representan el 78,8% del total y concentran al 88,2% de la población de la Comunidad, pasando a ser, a 31 de diciembre de 2014, 1.934 Ayuntamientos, lo que supone un 86,0% del total y una población representada del 93,1%.

RENDICIÓN DE CUENTAS DE LOS AYUNTAMIENTOS POR TRAMOS DE POBLACIÓN: EJERCICIO 2013

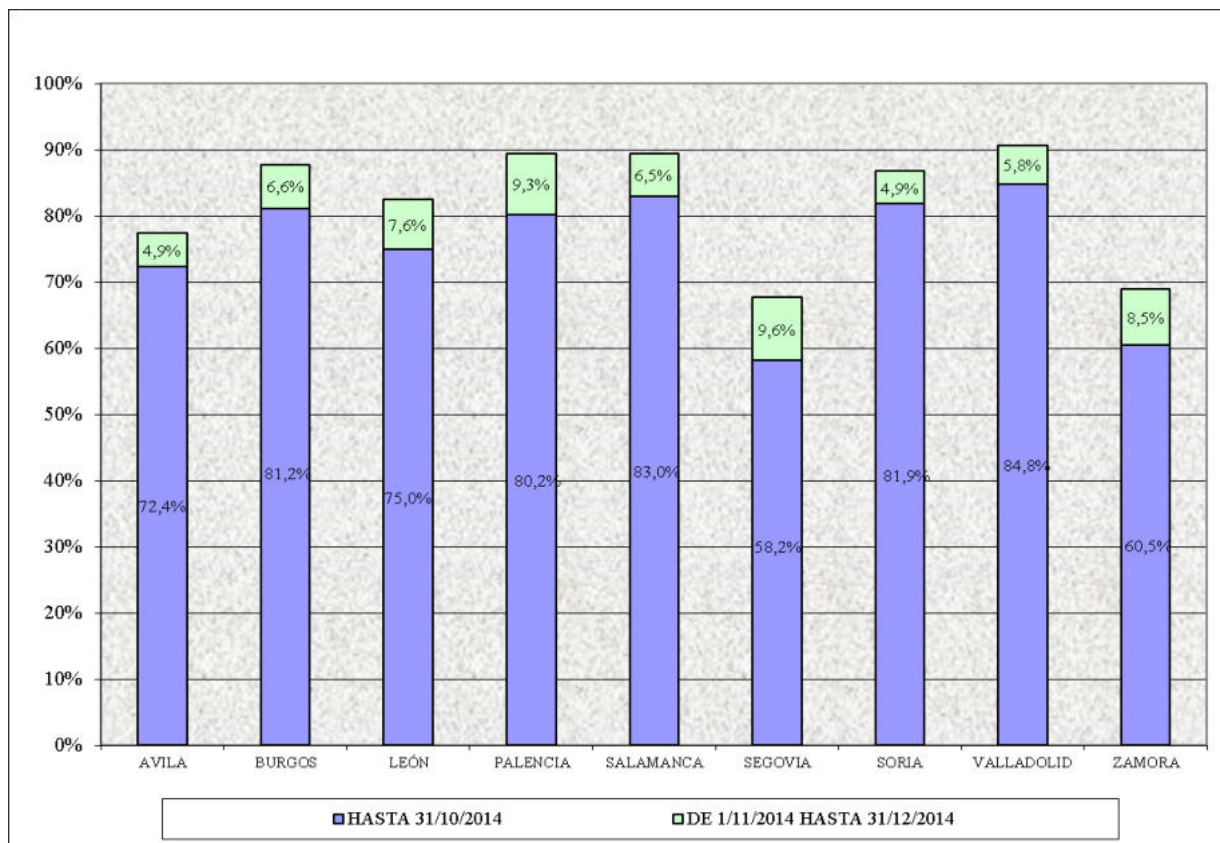
TRAMOS DE POBLACIÓN	TOTAL CASTILLA Y LEÓN		CUENTAS RENDIDAS				NO RENDIDAS	
			A 31/10/2014		A 31/12/2014			
	Nº MUNIC.	POBLAC.	Nº MUNIC.	Porc. (1)	Nº MUNIC.	Porc. (1)	Nº MUNIC.	Porc. (1)
Mayor de 50.000 hab.	9	1.096.263	8	88,9%	9	100,0%	0	0,0%
De 20.000 a 50.000 hab.	6	186.666	6	100,0%	6	100,0%	0	0,0%
De 5.000 a 20.000 hab.	44	366.349	34	77,3%	36	81,8%	8	18,2%
De 5.000 a 50.000 hab.	50	553.015	40	80,0%	42	84,0%	8	16,0%
De 2.000 a 5.000 hab.	74	224.487	65	87,8%	69	93,2%	5	6,8%
De 1.000 a 2.000 hab.	130	177.228	104	80,0%	113	86,9%	17	13,1%
De 500 a 1.000 hab.	243	168.069	194	79,8%	207	85,2%	36	14,8%
Menor de 500 hab.	1.742	300.813	1360	78,1%	1494	85,8%	248	14,2%
Menor de 5.000 hab.	2.189	870.597	1.723	78,7%	1.883	86,0%	306	14,0%
TOTAL	2.248	2.519.875	1.771	78,8%	1.934	86,0%	314	14,0%
POBLACIÓN REPRESENTADA			2.223.430	88,2%	2.346.381	93,1%	173.494	6,9%

(1) Los porcentajes están calculados sobre el total de población correspondiente.

CUADRO Nº 18

Respecto a la rendición de cuentas de las **Entidades Locales Menores**, los datos correspondientes a la Cuenta del ejercicio 2013, que se recogen en el siguiente cuadro, reflejan un porcentaje de cumplimiento del 63% en plazo legal y del 94,4% a la fecha de cierre (31 de diciembre de 2014). Por provincias, destaca la rendición de cuentas de 1.207 ELM de la provincia de León, que representan el 97,9% de las existentes en la provincia.

RENDICIÓN DE CUENTAS DE LAS ELM: EJERCICIO 2013

Provincias	Nº ELM	CUENTAS RENDIDAS (Datos acumulados)			
		31/10/2014		31/12/2014	
		Nº	Porc. (1)	Nº	Porc. (1)
Ávila	2	2	100,0%	2	100,0%
Burgos	649	342	52,7%	575	88,6%
León	1.233	856	69,4%	1.207	97,9%
Palencia	226	138	61,1%	217	96,0%
Salamanca	19	9	47,4%	17	89,5%
Segovia	17	7	41,2%	16	94,1%
Soria	56	31	55,4%	45	80,4%
Valladolid	9	9	100,0%	9	100,0%
Zamora	14	7	50,0%	12	85,7%
TOTAL	2.225	1.401	63,0%	2.100	94,4%

(1) Porcentajes calculados sobre el total de cada provincia

CUADRO Nº 19

Los datos que figuran en el cuadro precedente, confirman la tendencia iniciada en el ejercicio anterior, en el que se produjo un importante salto cualitativo en los niveles de rendición de cuentas por parte de las Entidades Locales Menores de Castilla y León, situándose en 2013, en porcentajes próximos o iguales al 100%, en varias provincias (Ávila, Valladolid, León, Palencia, Segovia).

Tal y como se puso de manifiesto en el Informe Anual correspondiente a 2012, dicho ejercicio supuso un punto de inflexión en cuanto al cumplimiento de la obligación de rendición de cuentas por parte de las ELM de Castilla y León, alcanzándose en el citado ejercicio, niveles de rendición próximos al 50%, resultados bien diferentes a los reducidos índices de ejercicios precedentes, que se evidenciaron en los Informes Anuales de los ejercicios 2009, 2010 y 2011.

Asimismo, como ya se apuntó en el Informe Anual de 2012, en el origen de esta notable mejoría de los niveles de rendición de cuentas por parte de las ELM, se encuentra sin lugar a dudas, la promulgación de la Ley 27/2013, de 27 de diciembre, de racionalización y sostenibilidad de la Administración Local, que contemplaba en su Disposición transitoria cuarta, como causa de disolución de las EATIM (ELM en Castilla y León), la falta de presentación de sus cuentas. (*“Con fecha de 31 de diciembre de 2014, las entidades de ámbito territorial inferior al Municipio deberán presentar sus cuentas ante los organismos correspondientes del Estado y de la Comunidad Autónoma respectiva para no incurrir en causa de disolución.”*). La amplia divulgación del anteproyecto de dicha norma a lo largo de 2012, contribuyó presumiblemente a que se alcanzaran mejores resultados de rendición, antes incluso de su entrada en vigor.

En el ANEXO II se detalla la situación a 31 de diciembre de 2014 (fecha de cierre del análisis), de cada una de las entidades del Sector Público Local de Castilla y León, con respecto a la rendición de cuentas al Consejo, tanto del ejercicio 2013 como de los ejercicios 2006 a 2012, con los siguientes criterios de clasificación:

- Entidades que han rendido las cuentas anuales dentro del plazo legalmente establecido, 31 de octubre del ejercicio siguiente (RP).
- Entidades que han rendido las cuentas anuales con posterioridad al plazo legal, pero antes de la fecha de cierre del presente Informe, 31 de diciembre de 2014 (FP).
- Entidades que no han rendido las cuentas del ejercicio (NR).
- Entidades que por presentar las cuentas con todos los estados a cero (sin información), han de considerarse como no rendidas. (** Presentada NO RENDIDA)

Además, en la página web del Consejo de Cuentas de Castilla y León (www.consejodecuentas.es/) se incluye información actualizada sobre la rendición de cuentas de todas las entidades del Sector Público Local de Castilla y León desde el ejercicio 2003 (inicio de las actuaciones de esta Institución), con indicación, para cada entidad y ejercicio, de la fecha de rendición.

Asimismo, en la citada página web (www.consejodecuentas.es/) se publica un resumen de los estados presupuestarios y financieros correspondientes al ejercicio 2013 y ejercicios anteriores, de cada una de las Entidades que han rendido las cuentas, así como una serie de indicadores y gráficos elaborados a partir de dicha información. Los estados de referencia se

recogen tal y como han sido presentados por las entidades, sin que por parte del Consejo de Cuentas se haya efectuado subsanación o corrección de las incoherencias detectadas en el análisis de las cuentas que han sido revisadas, presentado en el apartado IV.3 de este Informe.

IV. 1. 2. CUENTAS DE EJERCICIOS ANTERIORES

Respecto a las Cuentas de ejercicios anteriores a 2013, entre la fecha de cierre del Informe Anual de 2012, 31 de diciembre de 2013, y la de cierre del presente Informe, 31 de diciembre de 2014, se han presentado un total de 1.207 Cuentas Generales, que comprenden, además de las Cuentas de las entidades principales, las de 25 entes dependientes.

En el siguiente cuadro se recoge el desglose por ejercicios y tipo de entidad, y su relación nominativa se incluye en el ANEXO III:

CUENTAS RENDIDAS EN 2014 CORRESPONDIENTES A EJERCICIOS 2003 A 2012											
ENTIDADES	2003	2004	2005	2006	2007	2008	2009	2010	2011	2012	Total
AYUNTAMIENTOS	2	2	2	5	8	15	20	33	42	147	276
DIPUTACIONES	0	0	0	0	0	0	0	0	0	0	0
CONSEJO COMARCAL	0	0	0	0	0	0	0	0	0	0	0
MANCOMUNIDADES Y OTRAS ENT. ASOC	0	0	0	1	1	1	2	3	5	22	35
CONSORCIOS	0	0	0	0	0	1	0	0	0	5	6
ENTIDADES LOCALES MENORES	0	0	0	9	9	15	93	131	220	413	890
TOTAL ENTIDADES LOCALES	2	2	2	15	18	32	115	167	267	587	1.207
ORGANISMOS AUTÓNOMOS	0	0	0	0	0	0	0	1	1	6	8
SOCIEDADES MERCANTILES	0	0	0	0	0	1	1	4	3	8	17
ENTIDADES PÚBLICAS EMPRESARIALES	0	0	0	0	0	0	0	0	0	0	0
TOTAL ENTIDADES DEPENDIENTES	0	0	0	0	0	1	1	5	4	14	25

CUADRO Nº 20

Por ejercicios, la gran mayoría corresponden a los cuatro últimos, en conjunto el 94% del total, y dentro de este periodo principalmente al 2012, con 587 cuentas (el 48,6%), y al 2011 con 267 (el 22,1%). Por tipo de Entidad, destacan las correspondientes a las ELM, que suponen el 73,7%.

Las cuentas presentadas en este periodo de tiempo representan el 15,5% de total del ejercicio 2012, el 8,4% de las de 2011 y el 5,8% de las de 2010.

IV. 1. 3. EVOLUCIÓN DE LA RENDICIÓN DE CUENTAS

A continuación, se realiza un análisis sobre la evolución de la rendición de las cuentas correspondientes a los últimos diez años, es decir las cuentas del periodo 2004-2013. La evolución de la rendición de las ELM se analiza de forma separada, dado que la tendencia seguida por estas entidades tiene características propias, y ello, unido a su elevado número y a la desigual distribución provincial, condicionaría los datos globales.

Este análisis se efectúa teniendo en cuenta distintas referencias temporales, de forma que queden reflejadas, tanto las variaciones para un intervalo de tiempo equivalente, como la situación a una fecha determinada. Así pues, por una parte, se presentan los datos de rendición de las Entidades Locales para dos periodos equivalentes: a la finalización del plazo legal de rendición y 2 meses después de dicha fecha, estableciendo, por tanto, como fechas de referencia, el 31 de octubre y 31 de diciembre del ejercicio siguiente al que se refiere la Cuenta General; y por otra parte, se muestran los datos de la rendición acumulada a 31 de diciembre de 2014, fecha de cierre establecida para el presente Informe. Los resultados quedan reflejados en el cuadro y gráfico insertados a continuación:

Como puede verse en estos datos, los niveles de rendición que se registran en el plazo legal y a los dos meses de finalización de este plazo, se mantienen estables en los dos primeros ejercicios del periodo (2004-2005), con índices que rondan el 35% en el plazo legal y el 50% dos meses más tarde, produciéndose en 2006 un fuerte descenso de la rendición que llegó a situarse en el 1,2% para la primera referencia temporal y el 4,6% para la segunda. Esta drástica caída de los niveles de rendición, se explica por la entrada en vigor en 2006 de las nuevas Instrucciones de Contabilidad Local y, especialmente, la implantación del nuevo sistema de rendición de cuentas por medios telemáticos, a través de la Plataforma de Rendición de Cuentas, circunstancias que, por las lógicas dificultades de su implantación, influyeron en la rendición de cuentas en las primeras fases del proceso.

A partir de la Cuenta del ejercicio 2007, los niveles de rendición que se registran, inician un ascenso continuado –aunque desigual–, con la excepción del ejercicio 2009, que presenta una disminución de la rendición en plazo, debido al cambio de Plataforma de Rendición de Cuentas. Esta evolución se ha traducido en aumentos muy significativos de la rendición de cuentas para estas referencias temporales, especialmente en los ejercicios 2010 a 2012, con incrementos anuales significativos, de forma que en el 2010 se recuperaron los niveles de rendición previos a 2006, y en 2012 se alcanzan unos niveles de rendición

próximos al 75% dentro del plazo legal, y superiores al 80% con referencia a 2 meses después del plazo legal de rendición.

EVOLUCIÓN RENDICIÓN DE CUENTAS (SIN ELM): EJERCICIOS 2004-2013

Ejercicio	RENDICIÓN EN PLAZO (a 31/10 del ejercicio siguiente)		RENDICIÓN 2 MESES DESPUES DEL PLAZO LEGAL (a 31/12 del ejercicio siguiente)		RENDICIÓN ACUMULADA A 31/12/2014
	Fecha de referencia	Grado de rendición	Fecha de referencia	Grado de rendición	Grado de rendición
2004	31/10/2005	35,4%	31/12/2005	50,3%	78,3%
2005	31/10/2006	35,4%	31/12/2006	48,3%	77,4%
2006	31/10/2007	1,2%	31/12/2007	4,6%	74,7%
2007	31/10/2008	16,2%	31/12/2008	26,6%	75,4%
2008	31/10/2009	15,7%	31/12/2009	27,3%	77,6%
2009	31/10/2010	9,6%	31/12/2010	29,3%	80,6%
2010	31/10/2011	34,9%	31/12/2011	52,8%	83,5%
2011	31/10/2012	51,5%	31/12/2012	66,9%	86,8%
2012	31/10/2013	72,7%	31/12/2013	81,5%	88,1%
2013	31/10/2014	75,7%	31/12/2014	82,8%	82,8%

CUADRONº21



GRÁFICO Nº 5

En relación a la cuenta del ejercicio 2013, el crecimiento del nivel de rendición con respecto al ejercicio 2012 es, de 3 puntos porcentuales dentro del plazo legal (31 de octubre de 2014), y de 1,3 puntos dos meses más tarde (31 de diciembre de 2014), de forma que la rendición en plazo se sitúa en el 75,7%, y en el 82,8% para la segunda referencia temporal, superando los índices de toda la serie analizada.

Por su parte, el análisis de la rendición acumulada a 31/12/2014, menos condicionada por las circunstancias coyunturales que afectaron a los plazos de rendición en cada ejercicio, arroja unos resultados más homogéneos. Con esta referencia temporal, se observa como la rendición de cuentas, que se situaba en torno al 78% para los ejercicios anteriores a 2006, baja en dicho ejercicio al 74,7%, incrementándose progresivamente para los ejercicios posteriores, hasta alcanzar el 88,1% con la cuenta del ejercicio 2012, que es el valor más alto de todo el periodo analizado.

En ejercicios anteriores se venía poniendo de manifiesto la existencia de un porcentaje significativo de cuentas que se rendían con más de dos meses de retraso sobre el plazo legal, situación que ha ido reduciéndose de forma significativa en los últimos años, al incrementarse de forma notable los niveles de rendición, tanto dentro del plazo legal, como en los 2 meses siguientes a dicho plazo, tal y como se aprecia en el cuadro precedente.

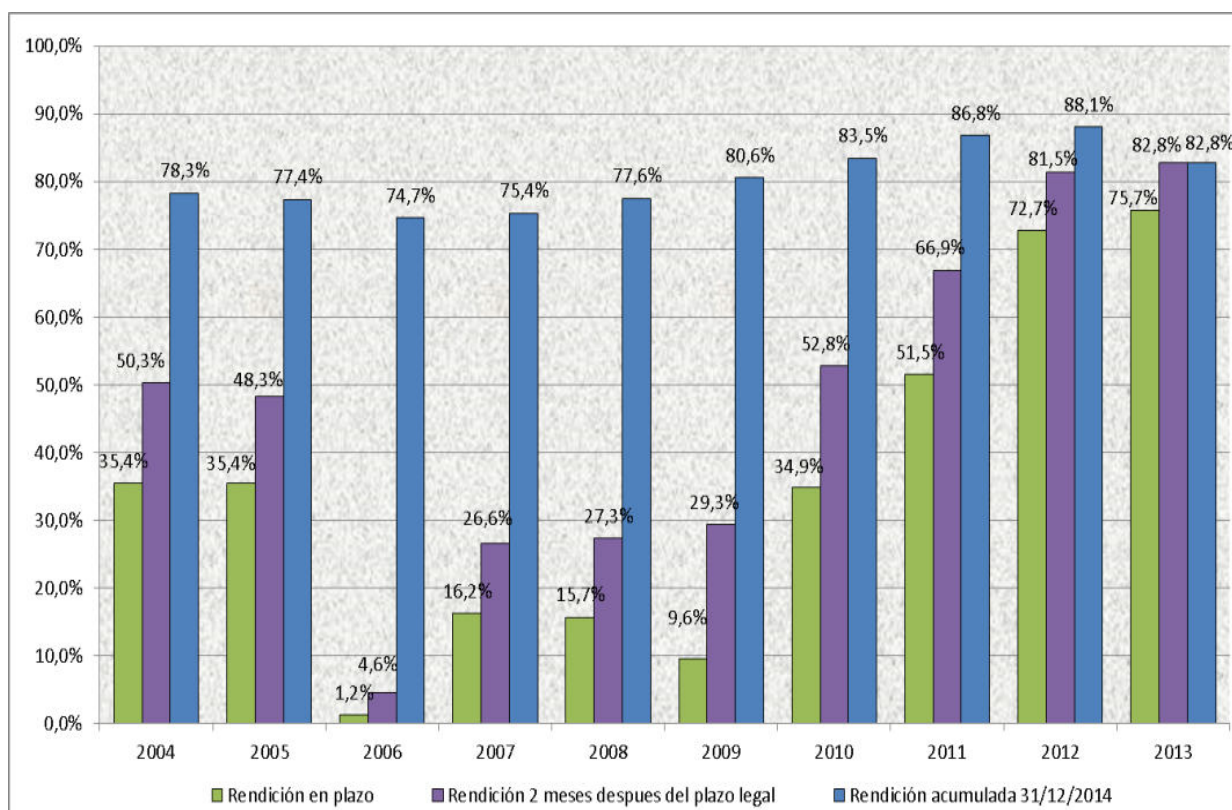
Así pues, la conclusión que se puede extraer del análisis de la evolución de la rendición de cuentas de las Entidades Locales, es que, a partir del ejercicio 2006, se ha producido una mejora muy significativa de los plazos de rendición, que se refleja en un aumento considerable de la rendición dentro del plazo legal y en los 2 meses siguientes a la finalización del mismo, hasta situarse en niveles muy superiores a los anteriores a 2006. Con una perspectiva temporal más amplia (rendición acumulada a 31/12/2014), también se produce un aumento del nivel de rendición de cuentas del periodo 2006-2013, aunque no tan elevado: frente al nivel del 74,7%, correspondiente a la cuenta de 2006, el nivel de rendición más alto era del 88,1% correspondiente a la Cuenta de 2012.

En definitiva, la notable mejoría de los niveles de rendición de cuentas registrada en los últimos años, ha permitido superar los valores anteriores a 2006, situándose en índices superiores al 80% (a 31 de diciembre de 2014) para los 5 últimos ejercicios. Sin embargo, el margen de mejora es todavía importante, ya que las entidades que no han rendido las cuentas del periodo analizado (2004-2013), a 31 de diciembre de 2014, oscilan entre el 25,3% las del ejercicio 2006 y el 11,9% las del ejercicio 2012. Por tanto, a pesar de las mejoras registradas

en los últimos ejercicios, una parte significativa de las Entidades Locales de la Comunidad, cada ejercicio, siguen incumpliendo su obligación de rendir cuentas.

Respecto a la evolución de la rendición de cuentas por tipos de entidad y por provincias, con carácter general, se puede extrapolar para todos los grupos de entidades y provincias, la evolución descrita a nivel global, esto es, en 2006 se registra inicialmente un fuerte descenso de la rendición, que se fue recuperando en los ejercicios siguientes. Sin embargo, los datos de rendición a 31 de diciembre de 2014 ponen de manifiesto la existencia de diferencias significativas en el grado de recuperación y en la situación final, dependiendo del tipo de entidad y provincia.

En los cuadros n^{os} 22 y 23 se recogen los datos de rendición de los ejercicios 2012 y 2013, a 31 de diciembre del ejercicio siguiente, por tipo de entidad y provincia; en ellos, puede apreciarse la evolución registrada en este último ejercicio, con crecimientos poco significativos en aquellos grupos de entidades que aún no alcanzan el 100%.

A nivel provincial, pese a que la tónica general es de carácter positivo, incrementándose los niveles globales de rendición y los correspondientes a 6 provincias, llama la atención el retroceso producido en la provincia de Ávila (-3,9%); también baja en Burgos (-0,7%) y Zamora (-0,4%), aunque de forma más ligera.

ENTIDADES	RENDICIÓN CG 2013		RENDICIÓN CG 2012		Variación 2013-2012
	A 31/12/2014		A 31/12/2013		
	Nº	Porc. (1)	Nº	Porc. (1)	Porc.
AYUNTAMIENTOS	1.934	86,0%	1.908	84,9%	1,2%
DIPUTACIONES	9	100,0%	9	100,0%	0,0%
CONSEJOS COMARCALES	1	100,0%	1	100,0%	0,0%
MANCOMUNIDADES Y OTRAS ENTIDADES ASOCIATIVAS	172	62,1%	165	59,6%	2,5%
CONSORCIOS	29	50,9%	30	50,8%	0,0%
TOTAL ENTIDADES LOCALES (SIN ELM)	2.145	82,8%	2.113	81,5%	1,3%

(1) Porcentaje sobre el total de Entidades existentes

CUADRO Nº 22

PROVINCIAS	RENDICIÓN CG 2013		RENDICIÓN CG 2012		Variación 2013-2012
	A 31/12/2014		A 31/12/2013		
	Nº	Porc. (1)	Nº	Porc. (1)	Porc.
AVILA	219	77,4%	230	81,3%	-3,9%
BURGOS	374	87,8%	378	88,5%	-0,7%
LEÓN	218	82,6%	214	81,4%	1,2%
PALENCIA	203	89,4%	197	86,8%	2,6%
SALAMANCA	357	89,5%	345	86,3%	3,2%
SEGOVIA	170	67,7%	159	63,4%	4,4%
SORIA	177	86,8%	168	82,4%	4,4%
VALLADOLID	233	90,7%	227	88,0%	2,7%
ZAMORA	194	69,0%	195	69,4%	-0,4%
TOTAL ENTIDADES LOCALES (SIN ELM)	2.145	82,8%	2.113	81,5%	1,3%

(1) Porcentaje sobre el total de Entidades existentes

CUADRO Nº 23

Por último, en los gráficos nº 6 y 7 se presenta la evolución por tipo de entidad y por provincias, tomando como referencia, en este caso, los datos registrados a 31 de diciembre de 2014. Para ello se han tenido en cuenta los índices de rendición correspondientes a los ejercicios 2006 a 2013, periodo en el que se observa una evolución positiva que alcanza su cenit en 2011, y pese a que los datos de 2013, no son homogéneos con los de ejercicios anteriores, por referirse a un intervalo de tiempo notablemente inferior, en este último ejercicio, se aprecian en algunas entidades (Ayuntamientos, Mancomunidades) incluso mejores resultados que en el precedente de 2012, aunque sin alcanzar los del ejercicio 2011.

Respecto a la situación final, las Diputaciones y el Consejo Comarcal alcanzan el 100% de rendición en todos los ejercicios analizados, los Ayuntamientos oscilan entre el 77,6% y el 86%, las Mancomunidades entre el 55,8% y el 62,1% y los Consorcios, que presentan los peores niveles, superan el 50% en los 4 últimos ejercicios.

Los datos de rendición por provincias, ponen de manifiesto que las entidades de Valladolid, Palencia y Salamanca alcanzan índices de rendición próximos o incluso superiores al 90% en el último ejercicio (2013), superándose en Burgos y Soria el 85% de los niveles de rendición de cuentas.

Las provincias de Segovia y Zamora siguiendo la tónica de ejercicios anteriores, presentan los niveles de rendición más bajos en todos los ejercicios desde 2006, con diferencias importantes respecto al resto de las provincias.



GRÁFICO Nº 6



GRÁFICO N°7

En el caso de las **Entidades Locales Menores**, desde los bajos niveles de rendición de los primeros años del periodo analizado, se produce una progresiva mejora a partir del ejercicio 2007, destacando especialmente el fuerte incremento registrado en los dos últimos ejercicios, que, como se ha señalado anteriormente, supone un cambio de rumbo respecto a la dinámica de ejercicios anteriores, cambio que, muy probablemente, está relacionado con la Ley 27/2013, de racionalización y sostenibilidad de la Administración Local, que establece como causa de disolución de las ELM, la falta de rendición de cuentas.

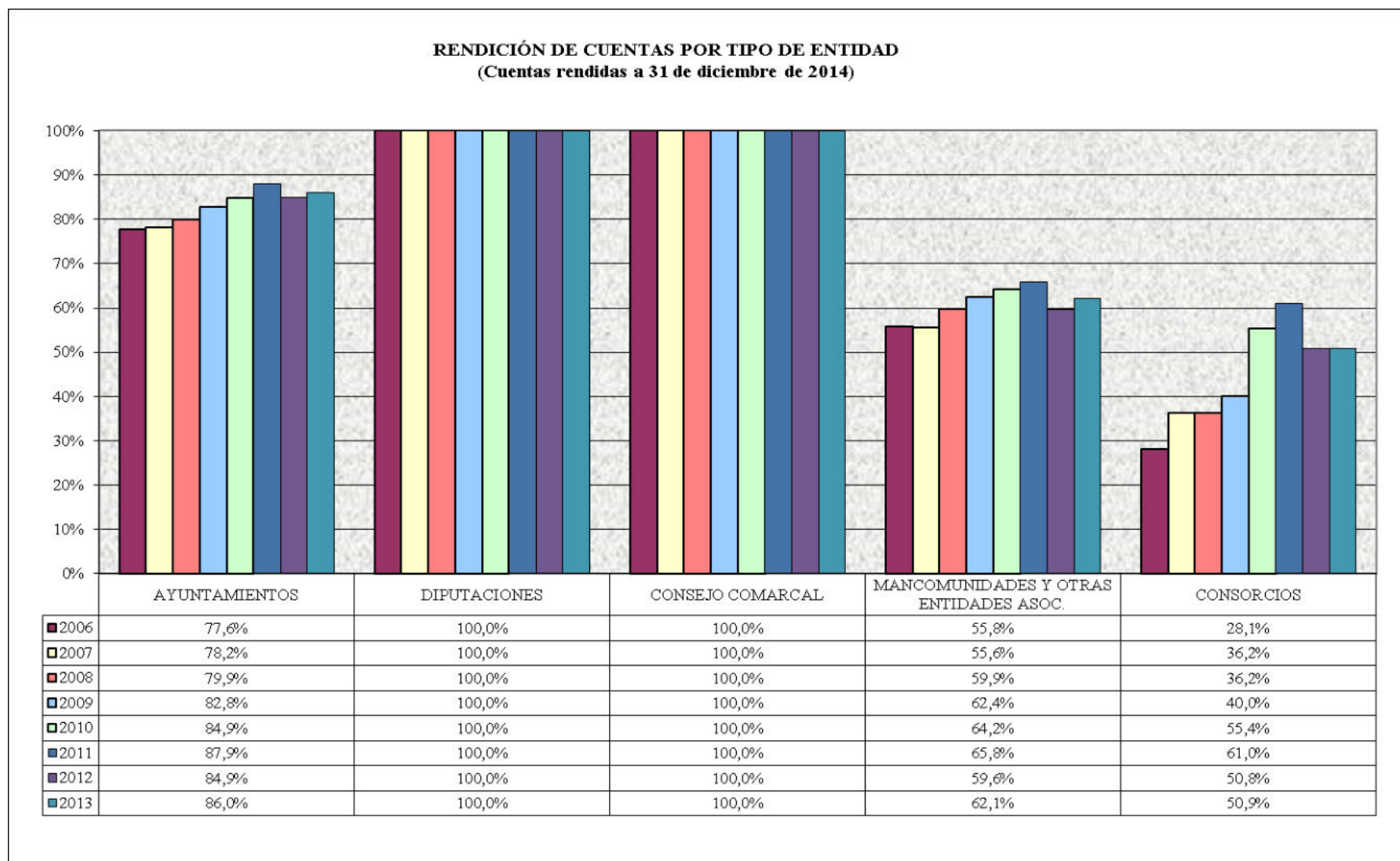
Tomando como referencia los datos a 31 de diciembre del ejercicio siguiente (2 meses después de la finalización del plazo legal), el porcentaje de rendición del ejercicio 2013 se incrementó en 45,1 puntos porcentuales con respecto al ejercicio anterior, situándose en el 94,4%, muy por encima de los índices registrados a lo largo del periodo 2004-2012 para esta referencia temporal, que oscilaron entre el 0,6% del 2006 y el 49,3% del 2012. Si la comparación se realiza con la rendición acumulada a 31 de diciembre de 2014, se aprecia como los índices de rendición de cuentas crecieron de forma significativa a partir de la cuenta del ejercicio 2009, crecimiento que se ha materializado en buena medida a lo largo de los años 2013 y 2014, no sólo en lo relativo a las cuentas que correspondía elaborar y rendir en dichos ejercicios (2012 y 2013), sino también respecto a las cuentas de ejercicios anteriores. En el siguiente cuadro se recogen los resultados de rendición de las ELM:

Respecto a la evolución por provincias, tomando como referencia los datos a 31 de diciembre del ejercicio siguiente, el incremento experimentado en la rendición de cuentas del ejercicio 2013 en las tres provincias que concentran la gran mayoría de las ELM de la región, es muy elevado en todas ellas: en Burgos de 42,1 puntos porcentuales, en León de 45,1 y en Palencia de 56,6.

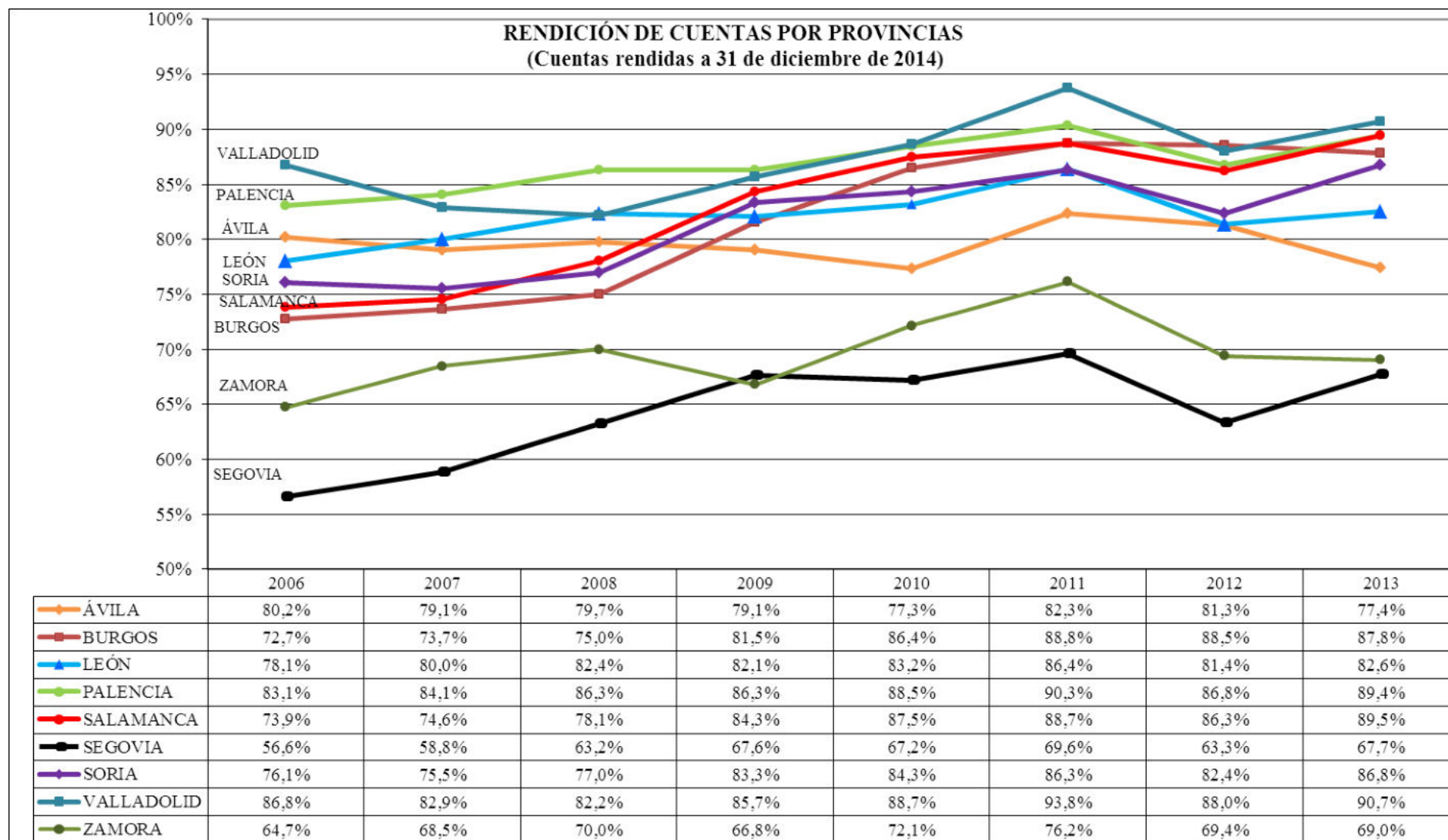
EVOLUCIÓN RENDICIÓN DE CUENTAS DE LAS ELM: EJERCICIOS 2004-2013

Ejercicio	RENDICIÓN EN PLAZO (a 31/10 del ejercicio siguiente)		RENDICIÓN 2 MESES DESPUES DEL PLAZO LEGAL (a 31/12 del ejercicio siguiente)		RENDICIÓN ACUMULADA A 31/12/2014
	Fecha de referencia	Grado de rendición	Fecha de referencia	Grado de rendición	Grado de rendición
2004	31/10/2005	2,1%	31/12/2005	3,6%	6,3%
2005	31/10/2006	3,2%	31/12/2006	4,2%	6,2%
2006	31/10/2007	0,5%	31/12/2007	0,6%	5,2%
2007	31/10/2008	0,5%	31/12/2008	1,0%	5,7%
2008	31/10/2009	1,2%	31/12/2009	1,3%	8,1%
2009	31/10/2010	0,3%	31/12/2010	2,4%	19,6%
2010	31/10/2011	3,5%	31/12/2011	7,8%	32,9%
2011	31/10/2012	10,2%	31/12/2012	13,4%	42,4%
2012	31/10/2013	33,6%	31/12/2013	49,3%	67,9%
2013	31/10/2014	63,0%	31/12/2014	94,4%	94,4%

CUADRO Nº 24



GRÁFICO Nº 8

IV. 1. 4. ENTIDADES CON CUENTAS PENDIENTES DE RENDICIÓN DE VARIOS EJERCICIOS

En este apartado, se destacan algunos datos relativos a la rendición de cuentas de las Entidades Locales, que ponen de manifiesto el sistemático incumplimiento de la obligación de rendir cuentas por parte de algunas entidades, observado desde el inicio de las actuaciones del Consejo de Cuentas, lo cual es claro exponente de determinados problemas organizativos de algunas Entidades Locales de Castilla y León.

En el siguiente cuadro, se recogen los datos sobre la falta de rendición de cuentas en varios ejercicios, a fecha 31 de diciembre de 2014, tomando como referencia los datos de los últimos 10 ejercicios (2004-2013) Se presentan en función del tipo de entidad y número de cuentas pendientes de rendición, con exclusión de las ELM:

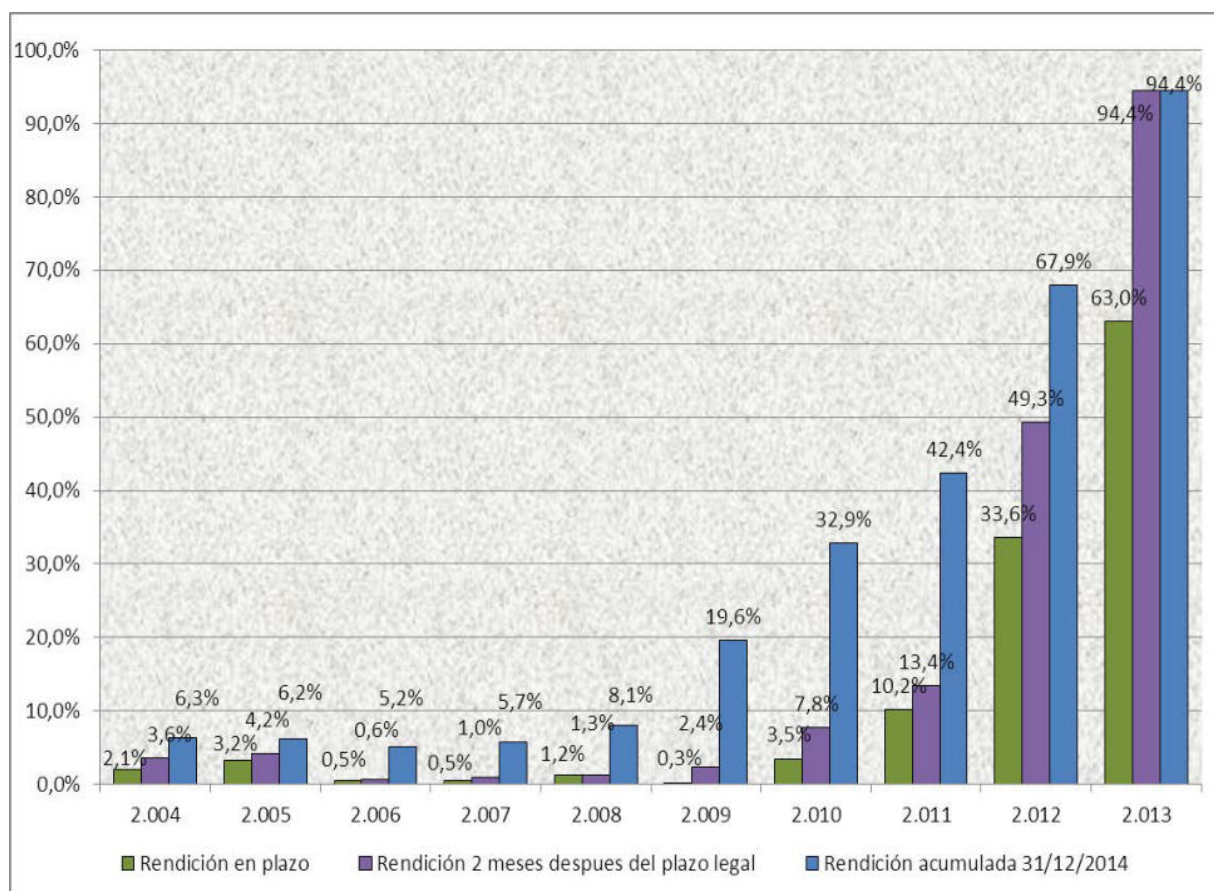
TIPO DE ENTIDAD	Nº Total Entidades 2013	Nº ENTIDADES CON CTAS. PTES. DE RENDIR DE VARIOS EJERCICIOS PERIODO 2004-2013										
		2 ejerc.	3 ejerc.	4 ejerc.	5 ejerc.	6 ejerc.	7 ejerc.	8 ejerc.	9 ejerc.	10 ejerc.	Total	Porc. s/ total Ent.
AYUNTAMIENTOS	2.248	159	88	82	104	83	56	57	24	39	692	30,8%
DIPUTACIONES	9	0	0	0	0	0	0	0	0	0	0	0,0%
CONSEJO COMARCAL	1	0	0	0	0	0	0	0	0	0	0	0,0%
MANCOMUNIDADES Y OTRAS ENT. ASOC	277	22	13	21	14	9	11	18	14	46	168	60,6%
CONSORCIOS	57	5	4	5	0	9	4	3	3	16	49	86,0%
TOTAL SIN ELM	2.592	186	105	108	118	101	71	78	41	101	909	35,1%

CUADRO Nº 25

Como puede verse en estos datos, un 35,1% de las Entidades existentes en el ejercicio 2013, no han rendido la Cuenta de más de un ejercicio correspondiente al periodo 2004-2013. Por tipo de entidad, el índice de incumplimiento en varios ejercicios se sitúa en el 30,8% para los Ayuntamientos, mientras que las Mancomunidades y Consorcios presentan niveles mucho más altos, del 60,6% y 86,0%, respectivamente.

En cuanto al número de ejercicios sin rendir, en general, es elevado, ya que el 68% de estas entidades presenta incumplimientos en 4 o más ejercicios (618), presumiblemente afectadas por problemas organizativos más estructurales; en cambio las situaciones que

podieran deberse a factores más o menos coyunturales (2 o 3 ejercicios) representan el 32% de las entidades con incumplimientos reiterados.

Con referencia exclusiva a los Ayuntamientos, hay 39 que no han rendido la Cuenta General ante el Consejo de Cuentas, en ninguno de los años del periodo analizado, es decir, durante 10 ejercicios sucesivos, lo que representa el 1,7% del total de los Ayuntamientos de la Comunidad Autónoma. Atendiendo a su población, estos Ayuntamientos representan el 0,33% de la misma.

En relación con los datos reflejados en el Informe del ejercicio 2012, el número de entidades que no han rendido sus cuentas en ninguno de los ejercicios del periodo analizado, se ha reducido en 30, y las que tienen pendiente de rendir 4 o más ejercicios del periodo, en 68. En el caso de los Ayuntamientos, la disminución de los que no han rendido ninguna de las cuentas del periodo, se cifra en 17, y para los que tienen pendiente de rendir 4 o más ejercicios, en 46.

Respecto a la situación por provincias, en el siguiente cuadro se presentan los datos de Ayuntamientos con incumplimientos más elevados (4 o más ejercicios):

AYUNTAMIENTOS QUE NO HAN RENDIDO LA CUENTA GENERAL DE 4 O MÁS EJERCICIOS					
PERIODO 2004-2013 (Datos a 31/12/2014)					
Provincia	Total Aytos.	Nº Aytos. con 4 o más ejercicios sin rendir	Porc. s/ municipios provincia	Población afectada (2013)	Porc. s/ población provincia
AVILA	248	43	17,3%	24.080	14,3%
BURGOS	371	71	19,1%	9.315	2,5%
LEÓN	211	26	12,3%	148.045	30,2%
PALENCIA	191	22	11,5%	6.770	4,0%
SALAMANCA	362	85	23,5%	20.278	5,9%
SEGOVIA	209	63	30,1%	17.262	10,7%
SORIA	183	29	15,9%	3.832	4,1%
VALLADOLID	225	27	12,0%	8.370	1,6%
ZAMORA	248	79	31,9%	22.979	12,2%
TOTALES	2.248	445	19,8%	260.931	10,4%

CUADRO Nº 26

Según estos datos, el 19,8% de los Ayuntamientos de la región presenta incumplimientos en la rendición de cuentas de 4 o más ejercicios, cuya población representa el 10,4% del total.

Por provincias, son las de Segovia y Zamora, las que tienen peores resultados, con valores en torno al 30% de sus Ayuntamientos que se encuentran en esa situación. Les siguen las provincias de Salamanca y Burgos, con valores en torno al 20%. En cambio, en términos de población, los peores resultados los presenta León, que con el 12% de sus municipios en esta situación, la población afectada es el 30%.

Dentro de este análisis sobre los incumplimientos de rendición de cuentas, por su relevancia, merecen ser analizados de forma específica los datos correspondientes a las entidades de mayor dimensión (Diputaciones, Consejo Comarcal y Ayuntamientos con población igual o superior a 1.000 habitantes). A estos efectos, en el cuadro insertado a continuación, se recogen aquellas entidades, pertenecientes a los grupos señalados, que a fecha 31 de diciembre de 2014, presentan incumplimientos en su obligación de rendir cuentas (se señalan con una X los ejercicios no rendidos), tomando como referencia en este caso, los 6 últimos ejercicios, es decir, el periodo 2008-2013.

Como puede apreciarse en estos datos, en todos los casos se trata de Ayuntamientos. En concreto, de los 59 Ayuntamientos con población superior a 5.000 habitantes que existen en la Comunidad, a 31 de diciembre de 2014, había 11 que tenían pendiente la rendición de cuentas de algún ejercicio del periodo analizado (2008-2013). De ellos, 2 Ayuntamientos no habían rendido la Cuenta correspondiente a 3 ejercicios (Candeleda y Toro) y otros 4 tenían pendiente de rendir 2 ejercicios, entre ellos el Ayuntamiento de León. En el resto de los casos, era la Cuenta del ejercicio 2013 la única que estaba pendiente de rendición.

Respecto a los Ayuntamientos entre 1000 y 5000 habitantes, de los 204 existentes, a 31 de diciembre de 2014, había 35 con cuentas sin rendir del periodo examinado. Los Ayuntamientos con mayor grado de incumplimiento, con los 6 ejercicios sin rendir, eran los de Soto de la Vega (León), Valderas (León) y Barruelo de Santullán (Palencia). A continuación, con 5 ejercicios pendientes de rendir, se encontraban los Ayuntamientos de Villarejo de Órbigo (León) y Velilla del Río Carrión (Palencia), seguidos de Mozoncillo (Segovia) y Quintanilla de Onesimo (Valladolid), con 4 ejercicios pendientes de rendición, y los Ayuntamientos de Priedrahíta, Alar del Rey, Coreses, y Trabazos, con 3 ejercicios.

CONSEJO DE CUENTAS DE CASTILLA Y LEÓN

Informe Anual sobre las Cuentas del Sector Público Local de Castilla y León, Ejercicio 2013

Provincia	Nombre Ayuntamiento	Nº Ctas. no rendidas	CUENTAS NO RENDIDAS a 31/12/2014					
			2008	2009	2010	2011	2012	2013
Ayuntamientos mayores de 5000 habitantes								
Ávila	Candeleda	3	X	X				X
Burgos	Aranda de Duero	2	X	X				
León	Astorga	1						X
León	Bembibre	2				X		X
León	León	2	X	X				
León	Villablino	2		X	X			
Palencia	Guardo	1						X
Salamanca	Peñaranda de Bracamonte	1						X
Segovia	Espinar (El)	1						X
Segovia	Real Sitio de San Ildefonso	1						X
Zamora	Toro	3				X	X	X
Ayuntamientos entre 1000 y 5000 habitantes								
Ávila	Adrada (La)	1						X
Ávila	Arenal (El)	1						X
Ávila	Casavieja	1						X
Ávila	Piedrahíta	3	X	X	X			
Burgos	Cardeñajimeno	1	X					
Burgos	Treviño	2					X	X
Burgos	Salas de los Infantes	1						X
Burgos	Merindad de Río Ubierna	1						X
León	Matallana de Torío	2					X	X
León	Palacios del Sil	2	X	X				
León	Pola de Gordón (La)	2	X		X			
León	Soto de la Vega	6	X	X	X	X	X	X
León	Valderas	6	X	X	X	X	X	X
León	Vegas del Condado	1						X
León	Villarejo de Órbigo	5	X	X	X		X	X
Palencia	Alar del Rey	3	X	X	X			
Palencia	Barruelo de Santullán	6	X	X	X	X	X	X
Palencia	Velilla del Río Carrión	5	X	X	X	X	X	
Salamanca	Fuente de San Esteban (La)	1				X		
Salamanca	Fuentes de Oñoro	1	X					
Segovia	Ayllón	1						X
Segovia	Coca	1						X
Segovia	Hontanares de Eresma	2				X		X
Segovia	Mozoncillo	4	X	X	X	X		
Segovia	Navas de Oro	2					X	X
Segovia	Villacastín	1						X
Soria	Duruelo de la Sierra	2				X	X	
Valladolid	Cabezón de Pisuerga	1						X
Valladolid	Quintanilla de Onésimo	4	X	X	X			X
Valladolid	Villalón de Campos	1						X
Zamora	Coreses	3		X	X	X		
Zamora	Galende	1						X
Zamora	Morales de Toro	2	X	X				
Zamora	San Cristóbal de Entreviñas	1						X
Zamora	Trabazos	3	X	X	X			

X – Cuenta no rendida

CUADRO Nº 27

La situación de estos Ayuntamientos, a la fecha de cierre de las actuaciones de seguimiento que se exponen en el apartado siguiente, es decir, a 31/05/2015, queda también reflejada en el cuadro anterior, en el que se han sombreado aquellas cuentas que han sido rendidas entre 01/01/2015 y 31/05/2015. Como puede apreciarse, los resultados a 31/05/2015 reducen significativamente el número de Ayuntamientos con cuentas pendientes de rendición: 5 en el caso de los mayores de 5.000 habitantes y 23 en el de los Ayuntamientos de 1.000 a 5.000 habitantes.

Como se ha venido manifestando en informes anteriores, la existencia de situaciones de incumplimiento tan reiterado de una obligación legal, como es la rendición de cuentas, sólo pueden explicarse por la ausencia de consecuencias reales ante dichos incumplimientos, lo que acaba amparando la actuación de aquellos gestores públicos que eluden sistemáticamente rendir cuentas de su gestión.

No obstante, hay que señalar que las últimas normas legislativas aprobadas, incluyen medidas que penalizan estos incumplimientos. En concreto, la Ley 27/2013, de 27 de diciembre, de racionalización y sostenibilidad de la Administración Local, en su disposición final tercera, modifica la Ley 2/2011, de 4 de marzo, de Economía Sostenible, en cuyo artículo 36 se contempla la posibilidad de retener el importe de las entregas a cuenta y, en su caso, anticipos y liquidaciones definitivas de la participación en los tributos del Estado, en el supuesto de que las Entidades Locales incumplan la obligación de remitir al Tribunal de Cuentas la Cuenta General debidamente aprobada.

Asimismo, la Ley 19/2013, de 9 de diciembre, de transparencia, acceso a la información pública y buen gobierno, tipifica, en su artículo 28, entre otras, como infracción muy grave en materia de gestión económico-presupuestaria, la siguiente conducta, cuando sea culpable: “p) El incumplimiento de la obligación de rendir cuentas regulada en el artículo 137 de la Ley 47/2003, de 26 de noviembre, General Presupuestaria u otra normativa presupuestaria que sea aplicable”.

IV. 1. 5. ACTUACIONES PARA PROMOVER LA RENDICIÓN DE CUENTAS

Continuando con la línea emprendida en ejercicios anteriores, con motivo del desarrollo de los trabajos de fiscalización que sirven de base a la emisión del correspondiente Informe anual, han seguido realizándose actuaciones orientadas a incrementar los niveles de rendición de cuentas por parte de los Entes del Sector Público Local.

En los tres ejercicios precedentes (2010, 2011 y 2012), dichas actuaciones culminaron con comparecencias en la sede del Consejo de Cuentas de Castilla y León, de los representantes de aquellas Entidades Locales que han venido incurriendo, de forma más acusada, en incumplimientos de rendición de sus cuentas, afectando sucesivamente, a Entidades de mayor a menor dimensión poblacional. Dichas comparecencias de los representantes locales, constituían la fase última en cada ejercicio, de un conjunto más amplio de actuaciones que se desarrollaron para promover la rendición de cuentas.

Las actuaciones desarrolladas en el curso de los trabajos que sirven de base al presente Informe Anual sobre las cuentas de 2013, han sido las siguientes:

- Comunicación mediante correo electrónico, de la apertura de la rendición 2013 en la Plataforma de Rendición de Cuentas, a 6.901 Entidades Locales.
- Remisión de escrito recordatorio previo a la finalización del plazo de rendición de cuentas a 3.377 Entidades Locales.
- Seguimiento específico dirigido a un grupo de Entidades incursas en incumplimiento de la obligación de rendición de cuentas.

Respecto al último apartado de medidas, que se inició con los Ayuntamientos mayores de 5.000 habitantes en 2010, y se ha ido ampliando en los sucesivos ejercicios hasta llegar a los Ayuntamientos con población superior a 1.000 habitantes, las acciones desplegadas han sido las siguientes:

- A comienzos de 2015, se requirió a 40 Ayuntamientos pertenecientes a dicha franja de población, que no habían rendido la Cuenta General del ejercicio 2013 o tenían pendientes de rendir cuentas de ejercicios anteriores, recordándoles nuevamente la obligación legal de rendición, e intimándoles al cumplimiento de dicho mandato.
- Se realizó un seguimiento de la rendición de cuentas de los citados Ayuntamientos, y en su caso, se contactó con ellos de forma telefónica al objeto de conocer la situación de las cuentas pendientes de rendición.

Los resultados de las actuaciones señaladas, con referencia al **31 de mayo de 2015**, son los siguientes: 22 Entidades rindieron la Cuenta General del ejercicio 2013, entre el 1 de enero y 31 de mayo de 2015, de las cuales 7 corresponden a Ayuntamientos mayores de 5.000 habitantes y 15 a Ayuntamientos menores de 5.000 habitantes. Asimismo, se rindieron 12 cuentas de los ejercicios 2006 a 2012 correspondientes a 9 Entidades; 2 Cuentas de

Ayuntamientos con población superior a 5.000 habitantes, y las 10 restantes, fueron rendidas por Ayuntamientos de Municipios con población entre 1.000 y 5.000 habitantes. El detalle de los Ayuntamientos se recoge en el cuadro nº 27.

En consecuencia, con referencia a la Cuenta del ejercicio 2013, en el periodo comprendido entre el 01/01/2015 y el 31/05/2015, el nivel de rendición en los Ayuntamientos mayores de 5.000 habitantes, pasó del 86,4% al 98,3%, quedando pendiente de rendición dentro de este grupo, únicamente el Ayuntamiento de Toro (Zamora). En los Ayuntamientos entre 1.000 y 5.000 habitantes, el nivel de rendición pasa del 89,2% al 96,6%.

	Nº Entidades	Rendición CG 2013 a 31/12/2014		Rendición CG 2013 a 31/05/2015	
		Nº Cuentas	Porcentaje	Nº Cuentas	Porcentaje
Aytos. mayores de 5000 hab.	59	51	86,4%	58	98,3%
Aytos. entre 1000 y 5000 hab.	204	182	89,2%	197	96,6%

CUADRO Nº 28

Del seguimiento realizado, se deriva que los Ayuntamientos incluidos en el ámbito de estas actuaciones, o bien procedieron a la rendición de las cuentas o comunicaron el inicio del procedimiento para ello, o bien ya habían comparecido en la sede de este Consejo con motivo de los seguimientos realizados en ejercicios anteriores, por lo que, no se consideró oportuno realizar una nueva convocatoria.

Por último, cabe señalar, que en el marco de las actuaciones que se desarrollan para mejorar la rendición de cuentas de las Entidades Locales, en el Plan Anual de Fiscalizaciones para el ejercicio 2014 del Consejo de Cuentas de Castilla y León, aprobado por la Comisión de Hacienda de las Cortes de Castilla y León el día 20 de marzo de 2014 (BOC y L nº 64, de 2 de abril), se incluye entre las fiscalizaciones a realizar, la correspondiente al “Informe de seguimiento de los Ayuntamientos con incumplimientos reiterados de la obligación de rendición de cuentas”.

Con dicho Informe se pretende completar los trabajos de seguimiento que se han venido realizando en los últimos ejercicios con motivo de la elaboración del Informe Anual, habiéndose iniciado las actuaciones correspondientes a dicha fiscalización, en el mes de junio de 2015.

IV. 2. CUMPLIMIENTO DEL CICLO PRESUPUESTARIO Y CONTABLE

Se analizan en este apartado los aspectos de carácter estrictamente formal que se refieren al cumplimiento de las obligaciones y plazos vinculados a las siguientes fases del ciclo presupuestario y contable: aprobación del Presupuesto, aprobación de la Liquidación y elaboración y aprobación de la Cuenta General, previstos en la normativa aplicable, una vez analizada en el apartado anterior la fase de rendición de cuentas por parte de las Entidades Locales.

Para ello se ha partido de los datos aportados por las Entidades Locales mediante la rendición de la Cuenta General del ejercicio 2013 a través de la Plataforma de Rendición de Cuentas, a la fecha de referencia, 31 de diciembre de 2014.

A los efectos del análisis que se incluye a continuación, hay que tener en cuenta lo siguiente:

- La aprobación definitiva del Presupuesto del ejercicio 2013 por el Pleno de la Corporación, debía de realizarse antes del día 31 de diciembre de 2012 (artículo 169.2 TRLHL), y si al iniciarse el ejercicio económico no hubiese entrado en vigor el presupuesto correspondiente, se considerará automáticamente prorrogado el del anterior (artículo 169.6 TRLHL).
- Las Entidades Locales, conforme determina el artículo 191 del TRLHL se encuentran obligadas a confeccionar la Liquidación de su Presupuesto, antes del día primero de marzo del ejercicio siguiente al que corresponda, sin embargo la normativa presupuestaria, no establece expresamente la fecha concreta para aprobar la Liquidación. A efectos del presente Informe, se ha considerado como fecha límite para la aprobación de la Liquidación del Presupuesto de 2013, el 31/03/2014, fecha límite para su remisión a la Comunidad Autónoma y al Ministerio de Hacienda y Administraciones Públicas (artículos 90.2 y 91 del RD 500/1990).
- El TRLHL marca las pautas a las que habrán de sujetarse las Entidades Locales, en cuanto a la formación, tramitación y aprobación de la Cuenta General, estableciendo en su artículo 212, que habrá de ser sometida a informe de la Comisión Especial de Cuentas antes del día 1 de junio y aprobada antes del día 1 de octubre, del ejercicio siguiente. A efectos del análisis realizado, dado que no se establece una fecha concreta para la

formación de la Cuenta General, se ha tomado como fecha límite para la Cuenta de 2013 el 31/05/2014, fecha límite para que sea sometida a la Comisión Especial de Cuentas.

Los resultados agregados por tipo de entidad, sobre el cumplimiento de las fases relativas al **ciclo presupuestario** se recogen en el siguiente cuadro:

TIPO DE ENTIDAD	Cuentas rendidas a 31/12/2014	APROBACION DEL PRESUPUESTO			LIQUIDACIÓN DEL PRESUPUESTO			
		En plazo Nº	Fuera de plazo		En plazo	Fuera de plazo		Sin datos
			Nº	%		Nº	%	
AYUNTAMIENTOS	1.934	556	1.378	71,3%	1.696	238	12,3%	
Aytos >1000	233	76	157	67,4%	206	27	11,6%	
Aytos <1000	1.701	480	1.221	71,8%	1.490	211	12,4%	
DIPUTACIONES	9	1	8	88,9%	9		0,0%	
CONSEJO COMARCAL	1	1		0,0%	1		0,0%	
ELM	2.100	111	1.989	94,7%	1.035	1.059	50,4%	6
ELM >1000	28	2	26	92,9%	11	17	60,7%	
ELM <1000	2.072	109	1.963	94,7%	1.024	1.042	50,3%	6
MANCOMUNIDADES Y OTRAS ENT. ASOC.	172	63	109	63,4%	157	15	8,7%	
CONSORCIOS	29	11	18	62,1%	24	5	17,2%	
TOTAL	4.245	743	3.502	82,5%	2.922	1.317	31,0%	6

CUADRO Nº 29

Según estos datos, la mayoría de las Entidades Locales de Castilla y León incurre en un incumplimiento de los plazos de aprobación del Presupuesto, dado que en un 82,5% de los casos el Presupuesto del ejercicio 2013 se ha aprobado con posterioridad al 31 de diciembre de 2012, y sólo el 17,5% lo hizo dentro de plazo, lo que implica además, que la gran mayoría de las Entidades Locales comenzaron el ejercicio 2013 con el Presupuesto prorrogado. Esta situación de incumplimiento generalizado es extensible a todos los grupos de entidades, a excepción del Consejo Comarcal, si bien con diferente intensidad, oscilando entre el 94% en las ELM y el 62% en los Consorcios. Entre los grupos que presentan un mayor nivel de incumplimiento hay que destacar el caso de las Diputaciones, con un 88,9%, y una sola Diputación que ha aprobado el Presupuesto dentro de plazo (Palencia).

Esta situación de incumplimiento generalizado, se ve agravada por el hecho de que el Presupuesto del ejercicio 2013 se aprueba con posterioridad a la finalización del ejercicio en 469 Entidades (el 11% de las que han rendido la Cuenta), situación totalmente anómala en la

que incurren Entidades de todos los estratos, a excepción del Consejo Comarcal, si bien en algún caso se ha podido constatar la existencia de errores en la información facilitada.

La aprobación de la Liquidación del Presupuesto presenta unos resultados significativamente mejores, de forma que el 68,8% de las Entidades Locales aprobó la Liquidación en plazo, frente al 31% que lo hizo fuera de plazo, a lo que hay que añadir 6 Entidades (todas ellas ELM) que no han ha facilitado información sobre la fecha de aprobación.

Por tipo de Entidad, los índices de cumplimiento más elevados los presentan las Diputaciones y Comarca (100%) y las Mancomunidades (91%); el resto de grupos supera el 80%, a excepción de las ELM, que se quedan por debajo del 50%.

Este mayor grado de cumplimiento que se produce en la aprobación de la Liquidación, con respecto a la aprobación del Presupuesto, probablemente guarde relación con las medidas coercitivas previstas en la Ley 2/2011, de 4 de marzo, de Economía Sostenible (art. 36), contra aquellas Entidades Locales que incumplan la obligación de remitir al Ministerio de Hacienda y Administraciones Públicas toda la información relativa a la Liquidación de los Presupuestos de cada ejercicio. En tales casos, según mandato legal, se retendrá, el importe de las entregas a cuenta y, en su caso, anticipos y liquidaciones definitivas de la participación en los tributos del Estado, hasta que se produzca la regularización de la citada remisión.

En cuanto a la tramitación de la Cuenta General, en el cuadro nº 30 se recogen los resultados por tipo de entidad de los hitos más significativos, incluyendo también la fase de rendición, ya analizada en el apartado anterior, con el fin de presentar el ciclo completo.

Según estos datos, de las Entidades que han rendido cuentas, el 75,7% formaron la Cuenta General en plazo y el 23,7% fuera de plazo, es decir, con posterioridad al 31/05/2014, desconociéndose la situación de 26 Entidades que no han facilitado dicha información.

Los mayores niveles de incumplimiento los presentan las ELM (el 35,5%) y el Consejo Comarcal, el resto de los grupos presentan índices mucho más reducidos, entre el 11% y el 14%, con la salvedad de los Ayuntamientos mayores de 1.000 habitantes en que sube al 20,6%.

CUMPLIMIENTO DE LAS FASES RELATIVAS A LA CUENTA GENERAL

TIPO DE ENTIDAD	Cuentas rendidas a 31/12/2014	FORMACIÓN DE LA CUENTA GENERAL				APROBACIÓN DE LA CUENTA GENERAL				RENDICIÓN DE LA CUENTA GENERAL		
		En plazo Nº	Fuera de plazo		Sin datos	En plazo Nº	Fuera de plazo		No aprobadas o Sin datos	En plazo Nº	Fuera de plazo	
			Nº	Porc.			Nº	Porc.			Nº	Porc.
AYUNTAMIENTOS	1.934	1.691	236	12,2%	7	1.870	57	2,9%	7	1.662	272	14,1%
Aytos <1000	1.701	1.506	188	11,1%	7	1.648	50	2,9%	3	1.459	242	14,2%
Aytos >1000	233	185	48	20,6%		222	7	3,0%	4	203	30	12,9%
DIPUTACIONES	9	8	1	11,1%		9	0	0,0%		6	3	33,3%
CONSEJO COMARCAL	1	0	1	100,0%		1	0	0,0%		1	0	0,0%
ELM	2.100	1.336	746	35,5%	18	1.506	584	27,8%	10	1.357	743	35,4%
ELM <1000	2.072	1.316	738	35,6%	18	1.485	577	27,8%	10	1.337	735	35,5%
ELM >1000	28	20	8	28,6%		21	7	25,0%	0	20	8	28,6%
MANCOMUNIDADES Y OTRAS ENT. ASOC.	172	152	19	11,0%	1	165	7	4,1%		145	27	15,7%
CONSORCIOS	29	25	4	13,8%		28	1	3,4%		19	10	34,5%
TOTAL	4.245	3.212	1.007	23,7%	26	3.579	649	15,3%	17	3.190	1.055	24,9%

CUADRO Nº 30

Respecto a la aprobación de la Cuenta General, en el 84,3% de los casos se ha realizado dentro del plazo establecido, frente al 15,3% en que se ha hecho fuera del mismo, a los cuales hay que añadir, 8 cuentas presentadas a través de la Plataforma que no han sido aprobadas por el Pleno de la Entidad, y 9 cuentas en las que no se ha facilitado información al respecto, sobre las que se hace referencia más adelante.

Por tipo de Entidad, los incumplimientos en el plazo de aprobación de la Cuenta General, se concentran principalmente en las ELM, mientras que el resto presentan unos niveles altos de aprobación en plazo (superiores al 95%).

Los resultados anteriores ponen de manifiesto que, a pesar de formar parte de un mismo ciclo, teóricamente sincronizado, los niveles de cumplimiento de los plazos establecidos difieren; la fase de aprobación de la Cuenta General presenta mejores resultados (el 84,3% en plazo) que la fase precedente de formación de la cuenta (el 75,7% en plazo) y que la fase posterior de rendición de la misma (el 75,1% en plazo).

Respecto a la falta de aprobación de la Cuenta General del ejercicio 2013, las Entidades Locales que incurren en dicha situación, como consecuencia de la negativa de sus órganos colegiados (Pleno y Junta Vecinal) a su aprobación, son las siguientes:

- Ayuntamiento de San Andrés de Rabanedo (León),
- Ayuntamiento de Cevico de la Torre (Palencia),
- Ayuntamiento de Paredes de Nava (Palencia),
- Ayuntamiento de Torremormojon (Palencia),
- Ayuntamiento de Almeida de Sayago (Zamora),
- Ayuntamiento de Fermoselle (Zamora),
- Ayuntamiento de Fuentesauco (Zamora),
- Entidad Local Menor de Villarodrigo de Ordas (León).

Según los antecedentes disponibles, en los Ayuntamientos de Cevico de la Torre y Paredes de Nava, esta situación de falta de aprobación de la Cuenta General, se viene repitiendo en los 3 últimos ejercicios (2011 a 2013), y en los Ayuntamientos de San Andrés de Rabanedo, Torremormojon, Almeida de Sayago y Fermoselle en los 2 últimos ejercicios (2012 y 2013). En el caso del Ayuntamiento de Almeida de Sayago, además, la Cuenta del ejercicio 2011, no ha sido rendida a este Consejo.

Por otra parte, se desconoce la situación de la Cuenta General del ejercicio 2013 correspondiente a las siguientes Entidades Locales Menores, dado que no han cumplimentado la información referente a la fecha de aprobación: Argenteiro y Treita, El Valle, Hervededo, Quintanilla de los Oteros, Priaranza del Bierzo, Solle, Valverde-Enrique, Vega de Valcarce y Viariz, todas ellas de la provincia de León.

En relación con la aprobación de la Cuenta General, cabe recordar que el artículo 212.5 del TRLHL, establece la obligación de rendir la Cuenta General “debidamente aprobada”, siendo el competente para ello el Pleno de la Corporación (artículo 212.4). Dicha aprobación, conforme establecen las Instrucciones contables (regla 102 de la INCL), es un acto esencial para la fiscalización de la Cuenta por los órganos de control externo, que no requiere la conformidad con las actuaciones reflejadas en ella, ni genera responsabilidad por razón de las mismas.

A este respecto, cabe señalar que el control y la fiscalización de los órganos de gobierno por parte del Pleno de la Entidad Local, debería ejercerse a través de los mecanismos expresamente previstos tanto en la Ley de Bases del Régimen Local, como en el Texto refundido de la Ley Reguladora de las Haciendas Locales, así como en las Instrucciones de Contabilidad Local de 2004, debiendo quedar circunscrita la actuación de los miembros de la Corporación, cuando votan sobre la aprobación de la Cuenta General, a la verificación de su propio contenido, es decir, si dicha Cuenta se encuentra integrada por la documentación prevista en la normativa aplicable, y si su contenido representa la imagen fiel de su patrimonio, de su situación financiera, de sus resultados y de la ejecución de su presupuesto, debiéndose especificar, en su caso, las causas concretas que motivan la emisión del voto en contra de dicha aprobación, sin que quepa invocar como motivos de oposición, genéricos desacuerdos con la gestión económica desarrollada por el equipo de gobierno o alguno de sus miembros, lo cual, pese a tener encaje legal dentro de los debates propios de los órganos colegiados de las Entidades Locales, no puede servir de sustento, como queda dicho, a la falta de aprobación de la Cuenta General de la Entidad Local.

IV. 3. ANÁLISIS DE LAS CUENTAS RENDIDAS

De conformidad con lo establecido en el alcance del presente trabajo de fiscalización (Apartado II.2), el análisis realizado se ha centrado en las Cuentas Generales del ejercicio 2013 rendidas por las Entidades Locales dentro del plazo fijado, esto es, hasta el 31 de diciembre de 2014. Además, de acuerdo con lo previsto en el artículo 23.2 del Reglamento, el trabajo se ha extendido también a las Cuentas Generales de ejercicios anteriores, que han sido rendidas con posterioridad a la fecha de cierre del anterior Informe anual, es decir, entre el 1 de enero y 31 de diciembre de 2014.

De conformidad con lo anterior, el número de Cuentas Generales incluidas en el alcance temporal del trabajo (las rendidas entre el 1 de enero y 31 de diciembre de 2014), ha ascendido a 4.245 correspondientes al ejercicio 2013 y 1.207 de ejercicios anteriores, que comprenden las cuentas correspondientes a la propia Entidad Local y las de los Entes dependientes de las mismas (97 del 2013 y 25 de los anteriores), de lo que resulta un total de 4.342 cuentas del ejercicio 2013 y 1.232 de ejercicios anteriores (cuadro nº 31).

En aplicación de los criterios establecidos en el Apartado II.3, la revisión efectuada sobre la Cuenta General del ejercicio 2013, se ha extendido a la totalidad de las presentadas en el plazo señalado por Diputaciones, Consejo Comarcal, Ayuntamientos, Mancomunidades y otras Entidades Asociativas, Consorcios y Entidades Locales Menores, salvo en el caso de los Ayuntamientos con población inferior a 1.000 habitantes y Entidades Locales Menores del mismo estrato poblacional, en los que la revisión se ha efectuado sobre una muestra estadística, así como sobre aquellas cuentas que incurren en una serie de supuestos que se indican más adelante.

Respecto a las cuentas de ejercicios anteriores, dado que el proceso de revisión de las mismas, se efectúa a través de la Plataforma de Rendición de Cuentas, afecta a las correspondientes al periodo 2006-2012, que son las rendidas a través de dicha Plataforma. Atendiendo a los criterios señalados en el Apartado II.3, se han revisado todas las cuentas presentadas por las Entidades Locales y Consorcios entre el 1 de enero y 31 de diciembre de 2014, a excepción de las correspondientes a Ayuntamientos con población inferior a 1.000 habitantes y Entidades Locales Menores del mismo estrato poblacional, cuya revisión se ha realizado en base a los criterios señalados a continuación.

En el caso de los Ayuntamientos y ELM con población inferior a 1.000 habitantes, además de las cuentas del ejercicio 2013 incluidas en la muestra, han sido objeto de revisión las cuentas que presentaban las siguientes circunstancias o incidencias:

Ejercicio 2013:

- Entidades Locales con entidades dependientes.
- Remanente de Tesorería para gastos generales negativo o igual a cero.
- Pagos pendientes de aplicación en niveles elevados (superiores al 90% de los créditos definitivos).
- Cuentas afectadas por determinadas incidencias de especial relevancia, ya mencionadas en el Apartado II.3 (falta de firma del cuentadante, falta de cumplimentación de fechas del ciclo contable y presupuestario, alguno de los principales estados contable carece de contenido, solicitud de apertura de cuenta para subsanación, falta de coherencia entre los importes consignados en determinados estados, etc.).
- Entidades Locales sobre las que se ha presentado alguna denuncia o petición ante el Consejo de Cuentas.

Ejercicios 2006-2013:

- Cuentas de Entidades Locales con entidades dependientes.
- Cuentas afectadas por determinadas incidencias de especial relevancia, mencionadas en el Apartado II.3 (falta de firma del cuentadante, falta de cumplimentación de fechas del ciclo contable y presupuestario, alguno de los principales estados contable carece de contenido y/o solicitud de apertura de cuenta para subsanación).

Como resultado de la aplicación de los criterios señalados, el número de Cuentas Generales analizadas ha sido de 1.332, de las cuales 1.132 corresponden al ejercicio 2013 y 200 al periodo 2006-2012, que incluyen, además de las cuentas de la Entidad principal, las de sus Entes dependientes; en total 1.229 cuentas del ejercicio 2013 y 225 cuentas del periodo 2006-2012 han sido sometidas al proceso de revisión. Todo ello puede verse en el siguiente cuadro, donde se recoge el desglose por cada grupo de entidades.

ENTIDADES OBJETO DE ANÁLISIS	CUENTAS INCLUIDAS EN EL ALCANCE TEMPORAL		CUENTAS REVISADAS		PORCENTAJE DE REVISIÓN	
	2013 (1)	2003-2012 (1)	2013	2006-2012	2013	2006-2012
Diputaciones	9	0	9	0	100,0%	---
Consejo Comarcal	1	0	1	0	100,0%	---
Ayos. con población mayor o igual a 1.000 hab.	233	50	233	50	100,0%	100,0%
Ayos. con población menor de 1.000 hab.	1.701	226	245	15	14,4%	6,6%
Mancomunidades y otras Entidades asociativas.	172	35	172	35	100,0%	100,0%
Consortios	29	6	29	6	100,0%	100,0%
TOTAL SIN ELM	2.145	317	689	106	32,1%	33,4%
ELM con población mayor o igual a 1.000 hab.	28	12	28	12	100,0%	100,0%
ELM con población menor de 1.000 hab.	2.072	878	415	82	20,0%	9,3%
TOTAL ENTIDADES LOCALES	4.245	1.207	1.132	200	26,7%	16,6%
Organismos Autónomos	36	8	36	8	100,0%	100,0%
Sociedades Mercantiles	59	17	59	17	100,0%	100,0%
Entidades Públicas Empresariales	2	0	2	0	100,0%	---
TOTAL ENTES DEPENDIENTES	97	25	97	25	100,0%	100,0%
TOTAL GENERAL	4.342	1.232	1.229	225	28,3%	18,3%

(1) Rendidas entre 01/01/2014 y 31/12/2014

CUADRO N° 31

Tal como queda reflejado en esos datos, el porcentaje de cuentas analizadas, sobre el total de las incluidas en el alcance temporal del trabajo es, del 28,3% para el ejercicio 2013 y del 18,3% para los ejercicios anteriores, consecuencia del muestreo y los criterios selectivos aplicados en el examen de las cuentas correspondientes al grupo de Ayuntamientos y Entidades Locales Menores con menos de 1.000 habitantes.

En términos de población y con referencia al ejercicio 2013, los Ayuntamientos cuyas cuentas han sido objeto de revisión, concentran el 80,3% de la población de la Comunidad Autónoma de Castilla y León, y los Ayuntamientos que han rendido cuentas dentro del periodo de análisis (hasta el 31/12/2014) el 93,1%.

El análisis o revisión, tal y como se ha señalado en el apartado II.3, de Procedimientos, se ha realizado en base a la relación de validaciones prevista en la Plataforma de Rendición de Cuentas (ANEXO IV), de donde se deducen las incidencias sobre las cuentas rendidas.

Como resultado de dicha revisión, se ha comunicado a las Entidades Locales correspondientes, la existencia de incidencias en 1.224 cuentas, de las cuales 1.012 son cuentas del ejercicio 2013 y 212 de ejercicios anteriores. Dentro del proceso de revisión, en algunos casos, ha sido preciso reiterar la comunicación de incidencias o remitir una segunda comunicación ante la presentación de una nueva cuenta, como resultado de todo ello los oficios de comunicación de incidencias remitidos a las Entidades Locales ascienden a 1.678.

COMUNICACIÓN DE INCIDENCIAS DERIVADAS DEL PROCESO DE REVISIÓN DE CUENTAS			
	Cuenta General 2013	Cuenta General 2006-2012	Total
1ª Comunicación	1.012	212	1.224
2ª Comunicación	152		152
Comunicaciones reiteradas	252	50	302
Total	1.416	262	1.678

CUADRO N° 32

En relación con las validaciones que se aplican sobre las cuentas, es preciso señalar que, de forma previa al acto de rendición telemática, en el proceso de carga de la cuenta en el sistema, las Entidades Locales tienen conocimiento de las incidencias que presenta la misma, a través del validador que incorpora la propia Plataforma, y disponen de la posibilidad, en su caso, de subsanarlas o justificarlas. Por ello, en el proceso de revisión de las cuentas que se lleva a cabo en el Consejo, se realiza un análisis de las incidencias junto con las justificaciones aportadas por la Entidad Local, con el fin de determinar si la incidencia puede considerarse subsanada. En caso contrario, se comunican a la Entidad, iniciándose el proceso de subsanación, si procede.

Además de esta validación, que se realiza en todo caso, al cargar la cuenta en el sistema para su rendición, existe la opción de pasar el validador en cualquier momento previo a la remisión de la cuenta, incluso al sometimiento de la misma a informe de la Comisión Especial de Cuentas, facilitando así la posibilidad de subsanación de las incidencias antes de su aprobación, a efectos de garantizar la exactitud y coherencia del documento que se somete al Pleno.

A efectos del **análisis de los resultados** obtenidos de la revisión de cuentas, que se realiza en los epígrafes siguientes, sólo se incluyen los derivados de las **cuentas del ejercicio 2013**, con objeto de que dicho análisis pueda realizarse en términos homogéneos, salvo en el apartado IV.3.2 en el que se recogen de forma individualizada las incidencias detectadas más relevantes, donde se incluyen tanto las relativas a las cuentas del 2013, como a las de ejercicios anteriores.

IV. 3. 1. RESULTADOS DEL PROCESO DE REVISIÓN

En el proceso de revisión de las cuentas rendidas, se ha obtenido, para cada una de ellas, una relación de incidencias, que ha sido comunicada a la Entidad Local para su consideración y, en su caso, posible subsanación. A efectos de su tratamiento, las incidencias se clasifican de la siguiente forma:

- 1) Formales: referidas a la tramitación y rendición de la Cuenta General y a la aprobación del Presupuesto y la Liquidación.
- 2) Sustanciales: referidas a la estructura y contenido de la Cuenta y a la coherencia de la información incluida en los distintos estados que la componen.

Este proceso de revisión y comunicación tiene por objeto mejorar la elaboración y presentación de la Cuenta General, tanto del ejercicio objeto del Informe como, principalmente, de los posteriores. Por ello, en relación con las incidencias que se comunican a las Entidades Locales, denominadas sustanciales, debe precisarse lo siguiente:

- A efectos de asegurar que la Cuenta aprobada y rendida transcribe las actuaciones contables desarrolladas a lo largo del ejercicio, deben distinguirse las incidencias que pueden ser subsanadas en el marco de la Cuenta aprobada por el Pleno, de aquellas otras que no pueden subsanarse sin dar lugar, previamente, a un expediente de regularización de la contabilidad (que podría tener efecto en ulteriores ejercicios) y, posteriormente, a una modificación de la Cuenta, y por tanto, a un nuevo Acuerdo de Pleno.
- El primer caso, el que permitiría la subsanación dentro de la Cuenta aprobada, vendría dado, principalmente, por aportación de estados inicialmente no remitidos o por incidencias derivadas de defectos de transcripción de los ficheros XML utilizados, o bien de defectos de tales ficheros en si mismos o en su generación.
- En el segundo caso, el de incidencias que requerirían regularización contable y modificación de la Cuenta aprobada por el Pleno, la Entidad podría optar por tomar tales

medidas, o bien limitarse a la justificación por escrito de las incidencias y a su consideración para que no volviesen a producirse en futuros ejercicios.

A este respecto, hay que señalar que el objetivo de la comunicación de las incidencias por parte del Consejo de Cuentas, no es que se produzca su subsanación en todo caso, sino que se produzca con las garantías legales oportunas; y en caso de que ésta no sea posible, poner en conocimiento de los responsables de la contabilidad y de los órganos de representación las incidencias detectadas, a fin de que sean corregidas en los ejercicios posteriores.

En consecuencia, es responsabilidad de las Entidades Locales velar porque la Cuenta rendida sea legítima, esto es, legalmente aprobada, así como que aglutine la información contenida en la contabilidad y refleje con fidelidad los resultados de la gestión económica, lo que requiere una llevanza adecuada de la contabilidad, sin defectos ni irregularidades.

Los **resultados** del examen realizado sobre las **Cuentas del ejercicio 2013**, se resumen en los datos recogidos en los cuadros nº 33 y 34, presentándose por tipo de entidad y por provincias.

De estos datos se desprende que, de las 1.229 cuentas objeto de análisis, inicialmente tan sólo 120 se presentaban completas y sin incidencias, y 1.109 contenían incidencias de diversa índole, formales, sustanciales o mixtas (formales y sustanciales).

Ha de tenerse en cuenta que, para obtener la calificación de cuenta completa y sin incidencias, es necesario cumplimentar la totalidad de los estados y documentos que la Cuenta General comprende y superar la amplia gama de validaciones y comprobaciones que sobre ellos se realizan, tanto respecto al contenido de los mismos como al proceso de tramitación de la Cuenta y del Presupuesto (Cuadro nº 3), lo que explica, en parte, el elevado número de cuentas con incidencias.

Respecto al proceso de revisión de las cuentas rendidas, cabe destacar que, como resultado de la revisión inicial realizada por el Consejo sobre las Cuentas del ejercicio 2013, se han remitido escritos de comunicación de incidencias a 1.012 Entidades Locales, otorgando la posibilidad de subsanación en 646 casos (el resto -366- no eran subsanables en el marco de la Cuenta aprobada), de las cuales han contestado 539 entidades.

Además de las señaladas, se ha remitido una segunda comunicación de incidencias a 404 entidades, en unos casos como reiteración de la primera comunicación y en otros como respuesta al envío de una segunda cuenta

Una vez analizadas las contestaciones recibidas (539 entidades), 37 entidades subsanaron íntegramente las incidencias detectadas en sus cuentas, por tanto el total de cuentas completas pasa a ser de 156 (el 12,7% de las analizadas), quedando como incompletas o con incidencias 1.073 cuentas, el 87,2% del total. De estas últimas, 454 tienen incidencias exclusivamente de tipo formal y 619 de tipo sustancial (de estructura y contenido) o mixtas (formales y sustanciales).

Otro aspecto del análisis, que se deduce de los mismos cuadros, es el número de incidencias total y por cuenta, antes y después del proceso de subsanación. Atendiendo a ello, tras la valoración inicial de las cuentas presentadas y las justificaciones ya incluidas en las mismas, se han detectado un total de 10.024 incidencias, de las cuales 2.348 han sido subsanadas en el proceso establecido al efecto (comunicación de las mismas y respuesta por parte de las entidades), quedando como resultantes 7.676, lo que, finalmente, arroja una media de 7,2 incidencias por cuenta. Respecto a su distribución por tipo de incidencia, 2.277 son de carácter formal (el 29,7%) y 5.399 de carácter sustancial (el 70,3%).

De los datos incluidos en el cuadro nº 33 que recogen los **resultados por tipo de entidad**, se observa que al final del proceso tan sólo, 65 Ayuntamientos, 17 Mancomunidades, 2 Consorcios, 4 Entidades Locales Menores y 18 Organismos autónomos presentan sus cuentas sin incidencias. Dentro de este grupo, son los Organismos Autónomos los que tienen el mayor porcentaje de cuentas sin incidencias, el 50%.

Las Sociedades Mercantiles y Entidades Públicas Empresariales, han de ser analizadas de forma separada, dado que su cuenta es menos compleja y está sometida a un número de validaciones más reducido que la del resto de las entidades, como se ha explicado en el apartado II.3. Por ello, los resultados de este tipo de entidades son más favorables que las del resto, con un ratio de cuentas sin incidencias del 83,1% en el caso de las Sociedades y del 50% en el de las EPE.

Respecto al número medio de incidencias por cuenta, que, como se ha señalado anteriormente es de 7,2, para el conjunto de los Entes analizados, el valor más alto lo presentan los Ayuntamientos mayores de 5.000 habitantes, con 11,1 incidencias por cuenta, seguidos de los Consorcios y las Mancomunidades con ratios de 9,4 y 9,0, respectivamente. La media de incidencias por cuenta más baja, la presentan el Consejo Comarcal con un indicador de 1,0, seguido de los Ayuntamientos menores de 1.000 habitantes con una media de 5,7 incidencias por cuenta.

Del **análisis por provincias**, cuyos resultados se incluyen en el cuadro nº 34 se desprende que, de media el menor número de incidencias por cuenta, en la revisión inicial, lo obtienen las entidades de la provincia de Ávila con 4,2, seguidas de las de Salamanca, con 5,7. En el extremo opuesto se sitúan Burgos y Palencia, que son las provincias con mayor número de incidencias por cuenta, 14,8 y 11,6, respectivamente.

Tras el proceso de subsanación, se mantienen Ávila y Salamanca como las provincias con mejor ratio de incidencias por cuenta, con 3,9 y 4,5, respectivamente, y los peores ratios los presentan las provincias de Burgos y Soria, con 12,1 y 9,8, respectivamente.

Por otra parte, en la valoración final, destacan las provincias de Zamora y Salamanca que presentan el mayor porcentaje de cuentas completas y sin incidencias, el 27,3% de cuentas analizadas en Zamora y el 25,2% en Salamanca, reciben la calificación de completas; en el resto de las provincias este porcentaje se encuentra por debajo del 20%, con una media general del 12,8% de cuentas completas, respecto a las analizadas.

Sin embargo, en la evaluación de resultados expuesta, deben interpretarse con cautela los datos y porcentajes de subsanación, ya que han de ser puestos en relación con la naturaleza de las incidencias y la posibilidad de su corrección de forma legítima, cuestiones a las que anteriormente se ha aludido. En todo caso, se observa que tanto el porcentaje de incidencias subsanadas, 23,4%, como el de cuentas que se subsanan completamente, 3,3% (37 de un total de 1.110), resultan muy bajos, lo que evidencia la dificultad que puede entrañar la corrección de incidencias, puesto que podría requerir regularizaciones contables y modificación de las cuentas aprobadas (cuando no se trate de aportar estados o información inicialmente no incluidos o de defectos en los ficheros o en su transmisión).

De ahí, la importancia de que, con carácter previo, se efectúe la revisión de la Cuenta por parte de las propias Entidades Locales. Para ello, como se ha señalado anteriormente, la Plataforma de Rendición de Cuentas incorpora un validador, que realiza las comprobaciones a las que se somete la Cuenta en el análisis realizado por parte del Consejo, y que puede ser utilizado de forma previa, no sólo al acto de rendición, sino al de aprobación de la Cuenta General, lo que permitiría la detección y subsanación de incidencias antes de someter la Cuenta a aprobación. Este proceso puede contribuir notablemente a reducir las incidencias de las cuentas rendidas, eludiendo las dificultades señaladas para subsanarlas una vez aprobadas.

RESULTADOS DEL PROCESO DE REVISIÓN DE CUENTAS, POR TIPO DE ENTIDAD

ENTIDADES	Cuentas analizadas	RESULTADOS REVISIÓN INICIAL (*)			PROCESO DE SUBSANACIÓN		RESULTADO FINAL					
		Nº Cuentas con incidencias	Nº incidencias detectadas	Media incidencias por Cta.	Nº incidencias subsanadas	Porc. s/ incidencias detectadas	CUENTAS CON INCIDENCIAS				Nº INCIDENCIAS	
							Formales	Sustanciales o mixtas	Total		Total	Media por Cta.
									Nº	Nº		
DIPUTACIONES	9	9	58	6,4	2	3,4%	2	7	9	100,0%	56	6,2
CONSEJO COMARCAL	1	1	2	2,0	1	50,0%	1	0	1	100,0%	1	1,0
AYUNTAMIENTOS	478	424	3.700	8,7	999	27,0%	172	241	413	86,4%	2.701	6,5
<i>Aytos. ≥5.000 hab.</i>	<i>51</i>	<i>47</i>	<i>734</i>	<i>15,6</i>	<i>214</i>	<i>29,2%</i>	<i>8</i>	<i>39</i>	<i>47</i>	<i>92,2%</i>	<i>520</i>	<i>11,1</i>
<i>Aytos. 1.000-5.000 hab.</i>	<i>182</i>	<i>159</i>	<i>1.269</i>	<i>8,0</i>	<i>292</i>	<i>23,0%</i>	<i>68</i>	<i>86</i>	<i>154</i>	<i>84,6%</i>	<i>977</i>	<i>6,3</i>
<i>Aytos. < 1.000 hab.</i>	<i>245</i>	<i>218</i>	<i>1.697</i>	<i>7,8</i>	<i>493</i>	<i>29,1%</i>	<i>96</i>	<i>116</i>	<i>212</i>	<i>86,5%</i>	<i>1.204</i>	<i>5,7</i>
MANCOMUNIDADES Y OTRAS ENT. ASOC.	172	160	1.533	9,6	141	9,2%	40	115	155	90,1%	1.392	9,0
CONSORCIOS	29	27	314	11,6	59	18,8%	7	20	27	93,1%	255	9,4
ENTIDADES LOCALES MENORES	443	441	4.073	9,2	961	23,6%	232	207	439	99,1%	3.112	7,1
ORGANISMOS AUTÓNOMOS	36	22	286	13,0	149	52,1%	0	18	18	50,0%	137	7,6
TOTAL ENTIDADES CONTABILIDAD PÚBLICA	1.168	1.084	9.966	61	2.312	23,2%	454	608	1.062	90,9%	7.654	7,2
SOCIEDADES MERCANTILES	59	25	54	2,2	36	66,7%	0	10	10	16,7%	18	1,8
ENTIDADES PÚBLICAS EMPRESARIALES	2	1	4	4,0	0	0,0%	0	1	1	50,0%	4	4,0
TOTAL ENTIDADES CONTABILIDAD PRIVADA	61	26	58	6	36	62,1%	0	11	11	17,7%	22	2,0
TOTAL GENERAL	1.229	1.110	10.024	9,0	2.348	23,4%	454	619	1.073	87,3%	7.676	7,2

(*) Estas columnas no recogen las cuentas e incidencias que, tras la revisión inicial, han sido aceptadas.

CUADRO Nº 33

RESULTADOS DEL PROCESO DE REVISIÓN DE CUENTAS, POR PROVINCIAS

PROVINCIAS	Cuentas analizadas	RESULTADOS REVISIÓN INICIAL (*)			PROCESO DE SUBSANACIÓN		RESULTADO FINAL					
		Nº Cuentas con incidencias	Nº incidencias detectadas	Media incidencias por Cta.	Nº incidencias subsanadas	Porc. s/ incid. detectadas	CUENTAS CON INCIDENCIAS				Nº INCIDENCIAS	
							Formales	Sustanciales o mixtas	Total		Nº	Media por Cta.
									Nº	Porc. s/ Ctas. analizadas		
ÁVILA	78	67	282	4,2	31	11,0%	22	42	64	82,1%	251	3,9
BURGOS	234	225	3.331	14,8	707	21,2%	93	123	216	92,3%	2.624	12,1
LEÓN	429	398	2.744	6,9	754	27,5%	178	212	390	90,9%	1.990	5,1
PALENCIA	92	89	1.032	11,6	239	23,2%	17	71	88	95,7%	793	9,0
SALAMANCA	123	98	563	5,7	148	26,3%	56	36	92	74,8%	415	4,5
SEGOVIA	71	66	574	8,7	88	15,3%	21	42	63	88,7%	486	7,7
SORIA	30	26	275	10,6	31	11,3%	16	9	25	83,3%	244	9,8
VALLADOLID	95	81	673	8,3	230	34,2%	21	58	79	83,2%	443	5,6
ZAMORA	77	60	550	9,2	120	21,8%	30	26	56	72,7%	430	7,7
TOTAL	1.229	1.110	10.024	9,0	2.348	23,4%	454	619	1.073	87,3%	7.676	7,2

(*) Estas columnas no recogen las cuentas e incidencias que, tras la revisión inicial, han sido aceptadas

CUADRO Nº 34

En relación a los resultados del ejercicio 2012, se produce una mejora en los ratios de incidencias detectadas, pasando de una media de 8,9 incidencias por cuenta en 2012 a 7,2 en 2013, consecuencia de la disminución de las incidencias de carácter sustancial (las formales, pasan de un ratio de 1,7 incidencias por cuenta en 2012 a 2,1 en 2013 y las sustanciales de 7,2 en 2012 a 5,1 en 2013). El porcentaje de cuentas con incidencias también mejora, pero en menor medida, del 89,5% en 2012 al 87,3% en 2013.

En todo caso, como se viene poniendo de manifiesto en todos los Informes anuales, hay que tener presente que la interpretación de los datos anteriores no puede realizarse al margen del grado de cumplimiento de la obligación de rendir las cuentas al Consejo de Cuentas (analizado en el apartado IV.1), ya que precisamente la incidencia más negativa la presentan las entidades que han incumplido dicha obligación.

Por ello, a modo de resumen, y con el fin de facilitar una visión global, en el siguiente cuadro se refleja la actuación de las entidades de cada provincia en diferentes aspectos analizados, y se deduce el orden que, según cada uno de ellos, ocupan con respecto a las demás.

PROVINCIAS	GRADO DE RENDICIÓN (con ELM)		CUENTAS CON INCIDENCIAS		INCIDENCIAS POR CUENTA	
	Porc.	ORDEN	Porc.	ORDEN	Media	ORDEN
ÁVILA	77,5%	7	82,1%	3	3,9	1
BURGOS	88,3%	5	92,3%	8	12,1	9
LEÓN	95,2%	1	90,9%	7	5,1	3
PALENCIA	92,7%	2	95,7%	9	9,0	7
SALAMANCA	89,5%	4	74,8%	2	4,5	2
SEGOVIA	69,4%	9	88,7%	6	7,7	6
SORIA	85,4%	6	83,3%	5	9,8	8
VALLADOLID	91,0%	3	83,2%	4	5,6	4
ZAMORA	69,8%	8	72,7%	1	7,7	5
TOTAL PROVINCIAS	88,1%		87,3%		7,2	

CUADRO Nº 35

Se han resaltado las provincias con mejor resultado en cada aspecto valorado; así, destacan las entidades que forman parte de León y Palencia, con mayor grado de rendición,

las de Zamora y Salamanca, en menor porcentaje de cuentas con incidencias, y las de Ávila y Salamanca, con menor ratio de incidencias por cuenta.

A continuación se efectúa un **análisis del tipo de incidencias** presentes en las cuentas examinadas, diferenciando entre las de carácter formal y las de carácter sustancial.

En el siguiente gráfico se resume la distribución de las incidencias detectadas, agrupadas en 4 categorías.



GRÁFICO Nº 9

Como puede verse en este gráfico, el 29,7% de las incidencias detectadas se refieren a incumplimientos de los plazos o trámites del ciclo presupuestario y contable, que se identifican con las denominadas incidencias formales, mientras que las de carácter sustancial (el resto) representan el 70,3% del total.

Las incidencias sustanciales, se han clasificado en varios grupos. Por un lado, las relacionadas con incoherencias en la información contenida en los distintos estados de la Cuenta General, que suponen el 8,1% del total, y por otro, las relativas a falta de integridad de la información, que representan, en conjunto, el 62,2%. Dentro de estas últimas, se ha diferenciado entre las que implican la omisión de determinada información explicativa o

aclaratoria (de texto) que debe contener la Memoria, que es el grupo más numeroso, con el 41,8% del total, y el resto, que afectan a la información estrictamente contable de la Memoria, así como a los restantes estados contables y documentación complementaria, que representan el 20,4%. Esta última separación obedece a la especificidad y elevado número de las primeras, que corresponden a la información que deben contener los apartados 1 a 4 de la Memoria (Organización, Gestión indirecta de servicios públicos, Bases de presentación de las cuentas y Normas de valoración) y a las notas explicativas de los estados contables integrados en la citada Memoria.

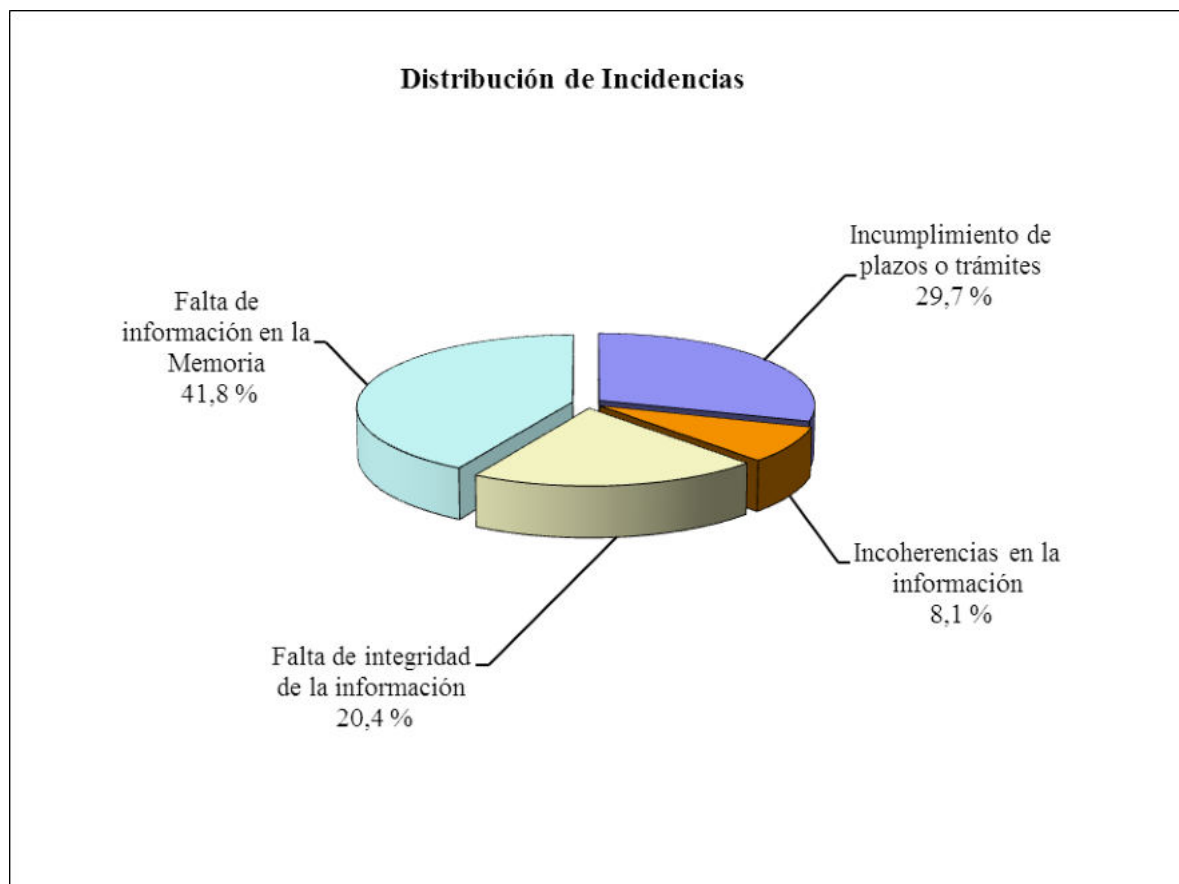
En el cuadro nº 36 se detallan las incidencias definidas como sustanciales o que tienen que ver con la integridad y coherencia de la información, detectadas en las cuentas examinadas, ordenadas según el mayor grado de frecuencia o repetición, mostrándose el porcentaje de cuentas afectadas por cada tipo de incidencia y el porcentaje que constituye sobre el total de incidencias:

INCIDENCIAS SUSTANCIALES		
Tipo de Incidencia	Porc. de Cuentas afectadas	Porc. sobre total incidencias
Estado o estados contables a cero	35,5%	17,2%
Documentación complementaria incompleta	12,5%	2,4%
No se facilita información complementaria de los estados de la Memoria	8,7%	27,7%
Incoherencias entre el Balance de comprobación y otros estados contables	8,5%	2,9%
Diferencias entre los importes reflejados en un mismo estado	7,2%	2,1%
No se han cumplimentado total o parcialmente los apartados 1 a 4 de la Memoria	5,6%	14,1%
Partidas con signo contrario a su naturaleza	4,6%	1,3%
Incoherencias entre otros estados contables y la Memoria	4,5%	1,2%
Cuentas remitidas incompletas	4,7%	0,8%
Otros	3,4%	0,6%

CUADRO Nº 36

Atendiendo al número de cuentas afectadas, los primeros lugares los ocupan, la existencia de estados sin contenido (a cero) y la presentación de la documentación complementaria incompleta, que se han detectado en el 35,5% y 12,5%, respectivamente, de las cuentas examinadas; le siguen la falta de información complementaria en los estados de la

Memoria y las incoherencias entre el Balance de comprobación y otros estados contables, presentes en el 8,7% y 8,5% de las cuentas, respectivamente.

Con respecto al total de incidencias detectadas, la existencia de uno o varios estados contables a cero y la falta de información complementaria de los estados de la Memoria, son las que más se producen, y suponen, en conjunto, cerca de la mitad (44,9%). También representan un porcentaje significativo (14,1%), la falta de cumplimentación total o parcial de los apartados 1 a 4 de la Memoria.

En relación con la incidencia referente a la existencia de uno o varios estados contables a cero, hay que aclarar que principalmente se trata de estados complementarios de la Memoria, entre los cuales destacan los relativos a Inmovilizado, Tesorería, Endeudamiento, Fondos propios y Gastos con financiación afectada.

Como puede verse en los datos recogidos en el cuadro anterior no hay una correspondencia entre el porcentaje de cuentas afectadas por un tipo de incidencia y el grado de repetición de ésta, debido a que en algunos tipos de incidencia, una misma cuenta puede presentar varias incidencias.

En cuanto a las incidencias de carácter formal, que son las relacionadas con el incumplimiento de plazos o trámites del ciclo presupuestario y contable, han sido ya analizadas en el epígrafe IV.2 con relación al total de las cuentas presentadas.

IV. 3. 2. INCIDENCIAS MÁS RELEVANTES SOBRE EL CONTENIDO DE LA CUENTA

En este apartado se exponen una serie de incidencias sobre el contenido de la cuenta que, aunque numéricamente no sean significativas, por la importancia de los incumplimientos que representan se consideran relevantes, relacionando a continuación las Entidades que incurren en cada una de ellas:

1. La Cuenta General presentada contiene todos los **estados contables a cero (sin información)**, en el caso del Ayuntamiento de Cabañas de Polendos (Segovia) respecto a la cuenta del ejercicio 2010. Esta cuenta se considera como no rendida.
2. Respecto a la **cuenta de las entidades dependientes** que deben incluirse en la Cuenta General, hay que destacar las siguientes incidencias:

Cuenta General del ejercicio 2013:

- Ayuntamiento de Olmedo (Valladolid): no incluye la cuenta de la Sociedad Municipal de la Vivienda.
- Ayuntamiento Villabilino (León): no incluye la cuenta de la Sociedad de Gestión de Lanciana, SA.
- Ayuntamiento de Bejar (Salamanca): la cuenta de la Entidad Pública Empresarial Patronato Municipal de la Vivienda y Urbanismo se incluye sólo en formato pdf, pero no se adjunta en formato xml , que resulta obligatorio al ser el 100% del capital social propiedad del ayuntamiento.

Cuentas de ejercicios anteriores rendidas en el año 2014:

- Ayuntamiento de Toro (Zamora): la Cuenta General del ejercicio 2009 no incluye la cuenta de la Sociedad Mercantil Radio Toro, SA.
- Ayuntamiento de Villablino (León): la Cuenta General del ejercicio 2008 no incluye las cuentas de 3 Organismos Autónomos (Instituto Municipal Desarrollo, Empleo y Formación (I.M.D.E.F.), P.M. Fiestas y Patronato Municipal de Deportes) y 1 Sociedad Mercantil (Sociedad de Gestión de Lanciana SA.)

Asimismo, hay que reseñar, en el caso de la Diputación de León, que en la Cuenta General correspondiente a los ejercicios 2009 a 2013 no se ha incluido la cuenta la Sociedad Mercantil IPELSA. Esta sociedad está en proceso de liquidación desde el ejercicio 2009 y, según manifiesta el liquidador de la misma en escrito de fecha 13/03/2015, tiene aprobadas las cuentas de los ejercicios señalados (2009 a 2013).

- 3. Modelo contable erróneo:** Los Ayuntamientos de Vegacervera (León) y Torrecilla del Pinar (Segovia) han presentado sus Cuentas en el modelo básico, a pesar de que ninguno de ellos reúne los requisitos para poder utilizar dicho modelo; en el caso del Ayuntamiento de Vegacervera porque el presupuesto inicial supera los 300.000 euros desde el ejercicio 2006, y el Ayuntamiento de Torrecilla del Pinar porque cuenta con una sociedad mercantil de titularidad íntegramente municipal.
 - 4. La Cuenta del ejercicio 2013 se presentó con el documento de remisión sin firmar** por el Alcalde/Presidente de la Entidad en los siguientes casos:
 - Ayuntamiento de Adanero (Ávila)
 - Ayuntamiento de Fuentelisendo (Burgos)
-

- Ayuntamiento de Barjas (León)
- ELM Campillo (Burgos)

5. La Cuenta del ejercicio 2013 contiene **errores en la estructura presupuestaria**:

- Ayuntamiento de Santa Colomba de Somoza (León)
- Ayuntamiento de Grajera (Segovia)
- Mancomunidad Lancia y Sobarriba (León)
- ELM Campillo (Burgos)
- ELM Ferral de Bernesga (León)
- ELM Hornes (Burgos)
- ELM Villarrobejo (Palencia)
- Consorcio de Bienes de San Bartolomé de los Montes (Burgos),

6. Entidades que **no han cumplimentado los campos de texto en ningún apartado de la Memoria** (apartados 1 a 4 y notas del resto de los apartados):

- Ayuntamientos mayores de 1000 habitantes: Zamora, Villarcayo de la Merindad de Castilla la Vieja (Burgos), Dueñas (Palencia), Medina de Rioseco (Valladolid), Terradillos (Salamanca) y Bernillo de Sayago (Zamora).
- Ayuntamientos menores de 1000 habitantes: Barbadillo del Mercado, Cubillo del Campo, Los Ausines, Revilla del Campo y Santo Domingo de Silos (Burgos) y Villalcazar de Sirga (Palencia)
- 3 Organismos Autónomos: Escuela no estatal de relaciones laborales de Burgos, Gerencia Municipal de Urbanismo e Instituto Municipal de la Cultura, todos ellos dependientes del Ayuntamiento de Burgos.
- ELM: Cubillo del Cesar (Burgos), Quintanalara (Burgos) y Población de Soto (Palencia)
- Consorcio Provincial de Gestión de RSU de Zamora y Consorcio Fomento Musical de Zamora.

7. **Sociedades Mercantiles incursas en causa de disolución**: En el proceso de revisión de cuentas, se ha puesto de manifiesto que las Sociedades que se relacionan a continuación, incurren en causa de disolución, por encontrarse en alguno de los supuestos previstos en el artículo 363.1 del Real Decreto Legislativo 1/2010, que aprueba el Texto Refundido de la Ley de Sociedades de Capital. Dicha incidencia ha sido comunicada a las Entidades

Locales correspondientes, de las cuales, las reseñadas en los apartados d) a f), han comunicado a este Consejo de Cuentas, la existencia de acuerdo de disolución (A.D.)

- a) Sociedad Municipal del Suelo y la Vivienda (Ayuntamiento de Roa).
- b) Sociedad Municipal de promoción del Suelo y la Vivienda S.L. (Ayuntamiento de Briviesca).
- c) Sociedad Mercantil Desarrollo Urbanístico y Vivienda de Villagonzalo Pedernales, SL (Ayuntamiento Villagonzalo Pedernales).
- d) Sociedad Mirador del Arlanzón, SA (Ayuntamiento Buniel). (A.D.)
- e) Sociedad de Gestión de Lanciana, SA (Ayuntamiento de Villablino). (A.D.)
- f) Sociedad Municipal de la Vivienda (Ayuntamiento de Torrecilla del Pinar). (A.D.)
- g) Sociedad Municipal de la Vivienda (Ayuntamiento de Olmedo). (A.D.)
- h) El Prado Boyal, SA. (Ayuntamiento Laguna de Duero). (A.D.)

Las sociedades reseñadas en los apartados a) y b) presentaban ya esta situación en la Cuenta del ejercicio 2012, como así se puso de manifiesto en el Informe correspondiente, sin que los respectivos Ayuntamientos hayan comunicado nada al respecto.

IV. 4. PRINCIPALES MAGNITUDES PRESUPUESTARIAS DE LAS ENTIDADES LOCALES

Tomando en consideración los estados de carácter presupuestario que se contienen en las Cuentas del ejercicio 2013, rendidas por las Entidades Locales a 31 de diciembre de 2014, se ha elaborado el cuadro nº 37 en el que se reflejan, de forma agregada, las principales magnitudes de la Liquidación presupuestaria correspondiente al ejercicio 2013, con objeto de ofrecer una visión de conjunto sobre la estructura económica del Sector Público Local de Castilla y León

Respecto a los datos incluidos en dicho cuadro, hay que hacer las siguientes aclaraciones:

- Corresponden exclusivamente a las Entidades Locales, y no incluyen los datos de los Entes dependientes.
- Son datos agregados, no consolidados, por tanto, las transferencias que se realizan entre distintas Entidades Locales, figuran en el Presupuesto de ambas.
- La información ha sido agregada, tal y como venía reflejada en las cuentas presentadas, por ello, pueden producirse ciertos descuadres en los datos agregados, procedentes de los existentes en las cuentas agregadas.
- La representatividad de las cuentas agregadas en cada uno de los grupos no es homogénea. Por tanto, el peso relativo en términos presupuestarios de cada uno de los grupos de Entidades Locales, ha de ser considerado teniendo en cuenta esta circunstancia.

Como puede verse en este cuadro, los datos agregados corresponden a 4.244 Entidades, que representan el 88,1% del total, y oscila, como se ha señalado, según el tipo de entidad, siendo el 100% para las Diputaciones Provinciales, el 86% para los Ayuntamientos y el 89,9% para las Entidades Locales no territoriales en conjunto.

DATOS AGREGADOS: Cuentas 2013 rendidas a 31/12/2014

Tipo de Entidad		Total Entidades 2013	Cuentas agregadas		Presupuesto definitivo de ingresos		Presupuesto definitivo de gastos		Derechos reconocidos netos		Obligaciones reconocidas netas	
			Nº	Porc. s/ total estrato	Importe	Porc. s/ total agregado	Importe	Porc. s/ total agregado	Importe	Porc. s/ total agregado	Importe	Porc. s/ total agregado
Ayuntamientos	Capitales de provincia y mayores 50.000 hab.	10	10	100,0%	1.134.980.556	33,0%	1.125.602.937	33,1%	1.052.345.649	35,1%	975.014.897	35,0%
	De 20.001 a 50.000 hab.	5	5	100,0%	150.655.979	4,4%	139.061.630	4,1%	119.255.761	4,0%	109.729.882	3,9%
	De 5.001 a 20.000 hab.	44	36	81,8%	263.826.094	7,7%	260.729.583	7,7%	240.743.386	8,0%	214.528.625	7,7%
	De 1.000 a 5.000 hab.	204	182	89,2%	328.571.179	9,5%	325.932.285	9,6%	302.812.091	10,1%	272.002.879	9,8%
	Menores de 1.000 hab. (1)	1.985	1.700	85,6%	438.338.425	12,7%	432.823.138	12,7%	398.649.945	13,3%	352.315.824	12,6%
	Total	2.248	1.933	86,0%	2.316.372.232	67,3%	2.284.149.572	67,2%	2.113.806.832	70,6%	1.923.592.108	69,0%
Diputaciones		9	9	100,0%	947.673.649	27,5%	945.564.733	27,8%	731.288.682	24,4%	731.409.149	26,2%
Total EE.LL. territoriales		2.257	1.942	86,0%	3.264.045.881	94,8%	3.229.714.305	95,0%	2.845.095.514	95,0%	2.655.001.257	95,2%
Consejo Comarcal		1	1	100,0%	7.442.609	0,2%	6.246.078	0,2%	4.161.734	0,1%	3.811.355	0,1%
Mancomunidades y otras Entidades Asociativas		277	172	62,1%	62.432.591	1,8%	62.051.459	1,8%	56.361.342	1,9%	52.518.002	1,9%
Consortios		57	29	50,9%	36.170.485	1,1%	35.385.775	1,0%	33.393.770	1,1%	28.044.166	1,0%
ELM		2225	2100	94,4%	72.335.607	2,1%	66.438.088	2,0%	57.011.784	1,9%	49.602.008	1,8%
Total EE.LL. no territoriales		2.560	2.302	89,9%	178.381.291	5,2%	170.121.401	5,0%	150.928.630	5,0%	133.975.531	4,8%
Total EE. LL.		4.817	4.244	88,1%	3.442.427.172	100,0%	3.399.835.706	100,0%	2.996.024.144	100,0%	2.788.976.788	100,0%

(1) No se ha agregado la información correspondiente al Ayuntamiento de Santa Colomba de Somoza con Cuenta presentada a 31/12/2014, debido a que las incidencias que presentaba no permitían su agregación.

CUADRO Nº 37

Tal y como se aprecia en el cuadro anterior, el Presupuesto agregado de ingresos asciende a 3.442,4 millones de euros y el de gastos a 3.399,8 millones de euros, de lo que se deriva un superávit del 1,2%. Dicha diferencia resulta notablemente más elevada en los siguientes grupos: Ayuntamientos con población entre 20.001 y 50.000 habitantes (7,7%), Consejo Comarcal (16,1%) y ELM (8,2%). Estos datos, hacen pensar que, presumiblemente, algunas Entidades Locales se vieron obligadas a aprobar sus presupuestos con superávit, por mandato del TRLHL, el cual en su artículo 193, prevé que en caso de liquidación del presupuesto con remanente de tesorería negativo, el Pleno de la corporación, deberá adoptar determinadas medidas sucesivas y alternativas, una de ellas, la de aprobar el presupuesto del ejercicio siguiente, con un superávit inicial de cuantía no inferior al repetido déficit.

En conjunto, las Entidades Locales de la Comunidad reconocieron obligaciones por importe total de 2.789 millones de euros, lo que en relación a los derechos reconocidos durante el mismo periodo, por importe de 2.996 millones de euros, arroja un resultado presupuestario agregado (sin ajustes) de 207,8 millones de euros.

Alrededor del 95% de los ingresos y gastos realizados corresponden a las Entidades Locales de carácter territorial, es decir, Municipios y Provincias, gestionándose por el resto de las Entidades Locales (Comarca, Mancomunidades y otras Entidades Asociativas, Consorcios y Entidades Locales Menores) aproximadamente el 5% restante.

Los Municipios son los que gestionan la mayor parte de los recursos y de los gastos, situándose en torno al 70% respecto al total de las EELL de la Comunidad Autónoma, de los cuales, la mitad corresponden a los Ayuntamientos mayores de 50.000 y/o capitales de provincia, que llegan a representar el 35% de los derechos y obligaciones del total de las EELL.

A gran distancia de los Municipios, se sitúan las Diputaciones, que durante el mismo periodo, reconocieron derechos y obligaciones por importes equivalentes al 24% y 26% de los correspondientes al conjunto de las EELL de Castilla y León.

Estos datos ponen de manifiesto la elevada concentración que se produce en las entidades de mayor dimensión, consecuencia de la estructura municipal de la región, de tal forma que las Diputaciones y Ayuntamientos mayores de 5.000 habitantes, representa el 72,8% del gasto total de las Entidades que han rendido cuentas, que es gestionado por 60 Entidades Locales.

El resultado presupuestario del ejercicio 2013 que, según se ha señalado, alcanza un importe global de 207,8 millones de euros, arroja signo positivo para todos los grupos y estratos de Entidades, al igual que en el ejercicio 2012. Una vez realizados los ajustes por los créditos gastados financiados con remanente de tesorería y las desviaciones de financiación, el resultado presupuestario ajustado del conjunto de las Entidades Locales ascendió a 340,6 millones de euros.

V. CONCLUSIONES

A continuación se exponen las conclusiones que se desprenden del trabajo efectuado, con el alcance, la metodología y las limitaciones señalados en el apartado II.

ESTRUCTURA DEL SECTOR PÚBLICO LOCAL

- 1) El Sector Público Local de Castilla y León está integrado por 4.817 Entidades Locales, de los cuales, 2.248 son Ayuntamientos, 9 Diputaciones, 1 Consejo Comarcal, 277 Mancomunidades y otras Entidades Asociativas, 2.225 Entidades Locales Menores y 57 Consorcios. Asimismo, cuenta con 113 entes dependientes: 41 Organismos Autónomos, 70 Sociedades Mercantiles y 2 Entidades Públicas Empresariales.

Las variaciones que se han producido respecto al ejercicio anterior son, la creación de 1 Entidad Local Menor, 1 Consorcio y 1 Organismo Autónomo, y la disolución de 3 Entidades Locales Menores, 3 Consorcios, 4 Organismos Autónomos y 7 Sociedades Mercantiles, con un saldo neto de 14 entidades menos. [Apartado III]

RENDICIÓN DE CUENTAS

- 2) A la fecha de cierre del análisis, 31 de diciembre de 2014, han rendido la Cuenta General del ejercicio 2013, un total de 4.245 Entidades Locales, lo que representa el 88,1% de las que integran el Sector público Local de la Comunidad. Por el contrario, 572 Entidades locales (el 11,9% del total) han incumplido la obligación de rendir sus cuentas, fijada en el artículo 212 del TRLHL. De esta cifra, 314 son Ayuntamientos, de los cuales, 8 tienen una población comprendida entre 5.000 y 20.000 habitantes y 22 pertenecen al tramo de población entre 1.000 y 5.000 habitantes (se relacionan en el apartado correspondiente). Asimismo, no han rendido la cuenta en la citada fecha, 105 Mancomunidades, 28 Consorcios y 125 Entidades Locales Menores. [Apartado IV.1.1]
- 3) Dentro del plazo legalmente establecido, es decir hasta el 31 de octubre de 2014, han rendido las cuentas 3.364 entidades, esto es, el 69,8%. Con exclusión de las ELM este porcentaje se eleva al 75,7%, con un ligero crecimiento respecto al ejercicio anterior (72,7%) [Apartado IV.1.1]
- 4) Atendiendo a los distintos tipos de entidad, los niveles más altos de rendición de cuentas a la fecha de cierre del análisis, los presentan las Diputaciones Provinciales y el Consejo Comarcal, con el 100%, seguidas de las Entidades Locales menores, con el 94,4% y los

Ayuntamientos, con el 86%. Las Mancomunidades y los Consorcios, presentan bajos niveles de rendición, el 62,1% y el 50,9%, respectivamente. [Apartado IV.1.1]

- 5) Por provincias, con exclusión de las Entidades Locales Menores, son las entidades de Valladolid y Salamanca las que alcanzan niveles de rendición más elevados, en las dos referencias temporales analizadas, con porcentajes en plazo legal del 84,8% y 83% respectivamente, y a 31 de diciembre de 2014, del 90,7% y 89,5% respectivamente. En el extremo opuesto, se sitúan las entidades de las provincias de Segovia y Zamora, con índices del 58,2% y 60,5% dentro del plazo legal, y del 67,7% y 69,0% a 31 de diciembre de 2014. [Apartado IV.1.1]
- 6) Entre los Ayuntamientos, los mayores de 50.000 habitantes, han alcanzado en este ejercicio el 100% de rendición, mientras que los situados en el tramo de 5.000 a 50.000, presentan un 84% y los menores de 5.000 habitantes un 86%, todos ellos a 31 de diciembre de 2014. [Apartado IV.1.1]
- 7) La información comparativa con ejercicios anteriores, muestra cómo se han ido recuperando los niveles de rendición a partir de 2006, con sucesivos incrementos anuales, tanto en el plazo legal (31 de octubre del ejercicio siguiente), como 2 meses después de la finalización de dicho plazo (31 de diciembre del ejercicio siguiente), lo que ha permitido superar los valores anteriores al ejercicio 2006 para estas referencias temporales. A destacar, el aumento de la rendición que se ha producido en los últimos ejercicios; con referencia al 31 de diciembre del ejercicio siguiente, se ha pasado del 29,3% para el ejercicio 2009 al 82,8% para el 2013. [Apartado IV.1.3]

A 31 de diciembre de 2014, con exclusión de las Entidades Locales Menores, las entidades que tenían cuentas pendientes de rendir del periodo 2004-2013, oscilan entre el 25,3% las del ejercicio 2006 y el 11,9% las del ejercicio 2012. [Apartado IV.1.3]

- 8) El análisis de la evolución por tipo de entidad, refleja que todos los grupos siguen la tendencia general, de aumento del grado de rendición a partir del ejercicio 2006. Para el ejercicio 2013, se registra un ligero aumento de la rendición de los Ayuntamientos (1,2%) y Mancomunidades (2,5%). Por su parte, las Diputaciones y Consejo Comarcal, mantienen sus niveles de rendición del 100%, ya alcanzados en 2011. [Apartado IV.1.3]

En cuanto a la evolución de la rendición de cuentas de las Entidades Locales Menores, en los dos últimos ejercicios se ha producido un cambio de rumbo respecto a la dinámica de ejercicios anteriores, lo que, muy probablemente, está relacionado con la Ley 27/2013, de

racionalización y sostenibilidad de la Administración Local, que establece como causa de disolución de las ELM, la falta de presentación de sus cuentas. Tomando como referencia los datos a 31 de diciembre del ejercicio siguiente, el porcentaje de rendición del ejercicio 2013 registró un incremento de 45 puntos con respecto al ejercicio anterior, situándose en el 94,4%, muy por encima de los índices alcanzados en ejercicios anteriores, cuyo valor más alto fue del 49,3% para la cuenta del 2012. [Apartados IV.1.1 y IV.1.3]

- 9) En los datos de rendición por provincias, se aprecia también una evolución al alza a partir del ejercicio 2006, lo que ha permitido alcanzar los índices anteriores a dicho ejercicio en la mayor parte de los casos. En el último ejercicio, con referencia a 31 de diciembre, se han producido crecimientos de la rendición de cuentas en todas las provincias, a excepción de Ávila que disminuye cerca de un 4%, y Burgos y Zamora, con ligeras caídas. [Apartado IV.1.3]
- 10) De acuerdo con los datos recogidos en las conclusiones 7 a 9, se aprecia una clara tendencia de recuperación desde 2006, con una mejora muy significativa de los plazos de rendición, que se refleja en un aumento considerable de la rendición dentro del plazo legal y en los 2 meses siguientes a la finalización del mismo, hasta situarse en niveles muy superiores a los anteriores a 2006. Con una perspectiva temporal más amplia (rendición acumulada a una fecha determinada), también se produce un aumento del nivel de rendición de cuentas del periodo 2006-2012, aunque no tan elevado. El menor índice de rendición del ejercicio 2013 es atribuible a que aún sigue registrándose un porcentaje significativo de cuentas rendidas con más de dos meses de retraso sobre el plazo legal, aunque se ha ido reduciendo de forma significativa en los últimos años. [Apartado IV.1.3]

Resultado de esta evolución, la rendición acumulada al 31 de diciembre de 2014 referida a los tres últimos ejercicios (2011-2013), con carácter general, alcanza índices superiores al 85% en las provincias de Burgos, Palencia, Salamanca y Soria, superando incluso el 90% en Valladolid, y en León en torno al 82%. Segovia y Zamora, siguiendo la tónica de ejercicios anteriores, presentan los peores niveles de rendición, por debajo de 70%. [Apartado IV.1.3]

- 11) Respecto a las Cuentas Generales de ejercicios anteriores a 2013, entre el 1 de enero y el 31 de diciembre de 2014, se han presentado un total de 1.207 cuentas, de las cuales 587

(48,6%) corresponden al ejercicio 2012, 267 (22,1%) al 2011 y las 353 restantes, al periodo 2003-2010. De ellas, el 73,7% corresponden a Entidades Locales Menores. [Apartado IV.1.2.]

- 12) En base a los datos anteriores, cabe señalar que, a pesar de las importantes mejoras registradas en los últimos ejercicios, una parte, aún significativa, de las Entidades de la región, sigue incumpliendo su obligación de rendir cuentas.

En este sentido, hay que destacar la existencia de un número relevante de entidades que incumplen la obligación de rendir sus cuentas de forma reiterada, hasta el punto de que, con exclusión de las Entidades Locales Menores, el 35,1% de las Entidades de la región no han rendido la Cuenta de 2 o más ejercicios del periodo 2004-2013, situándose en el 23,8% el porcentaje de Entidades en las que dicho incumplimiento se eleva hasta 4 o más ejercicios. [Apartado IV.1.4]

- 13) Con referencia a los Ayuntamientos, hay 692 que tienen pendiente de rendición las Cuentas de varios ejercicios (el 30,8% del total), y entre ellos 39 Ayuntamientos que no han rendido ninguna de las cuentas del periodo 2004-2013, lo que representa un 1,7% del total existente.

Entre los Ayuntamientos mayores de 5.000 habitantes, hay 11 (un 18,6% de los existentes en este estrato de población) que, a 31/12/2014, tenían pendiente la rendición de cuentas de algún ejercicio del periodo 2008-2013. Los Ayuntamiento entre 1000 y 5000 habitantes, que no habían rendido la Cuenta correspondiente a alguno de los ejercicios del periodo, eran 35 (el 17,2%), entre ellos 3 Ayuntamiento que no han rendido la Cuenta correspondiente a ninguno de los 6 ejercicios del periodo, y otros 2 no lo han hecho en 5 ejercicios.

Esta situación de incumplimiento reiterado por parte de algunas Entidades Locales, sólo puede explicarse por la falta de consecuencias reales ante una práctica irregular, como es la falta de rendición de cuentas. [Apartado IV.1.4]

- 14) Dentro de las actuaciones complementarias desarrolladas para impulsar la rendición de cuentas, durante los últimos 4 ejercicios, se ha llevado a cabo un seguimiento específico dirigido a un grupo de Entidades incursas en incumplimientos de la obligación de rendición de cuentas. Dichas actuaciones, se han dirigido a las Entidades de mayor tamaño, extendiéndose en el último ejercicio hasta los Ayuntamientos con población superior a 1.000 habitantes, que tenían cuentas pendientes de rendir.

Como resultado de estas actuaciones, 22 Entidades rindieron la Cuenta General del ejercicio 2013 de forma que el nivel de rendición en los Ayuntamientos mayores de 1.000 habitantes, se incrementó en 8 puntos, y 9 Entidades rindieron un total de 12 cuentas correspondientes al periodo 2006 a 2012. A la fecha de cierre de las actuaciones (31/05/2015), la rendición de los Ayuntamientos mayores de 5.000 habitantes, alcanzaba el 98,3%, con un solo Ayuntamiento que no había rendido la Cuenta del ejercicio 2013 (Ayuntamiento de Toro de Zamora); y para los Ayuntamientos entre 1.000 y 5.000 habitantes, se llegaba al 96,6%, siendo 7 (de un total de 204) los Ayuntamientos que no habían rendido la Cuenta de 2013. [Apartado IV.1.5]

CUMPLIMIENTO DEL CICLO PRESUPUESTARIO Y CONTABLE

- 15) Se produce un incumplimiento elevado de los plazos relativos al ciclo presupuestario, especialmente el de aprobación del presupuesto, con un 82,5% de las Entidades que han rendido sus cuentas, que lo han hecho fuera de plazo. Este incumplimiento también se produce con motivo de la aprobación de la Liquidación del Presupuesto, pero en menor medida, pues en este caso, el 31% de las Entidades lo hacen rebasando el plazo legal.

El ciclo contable, acusa también determinados niveles de incumplimiento, si bien, con menores índices que los del ciclo presupuestario. Así, el 23,7% de las Entidades que han presentado sus cuentas (1.007), formaron la Cuenta General fuera de plazo; el 15,3% (649 Entidades) la aprobaron excediéndose del plazo legal y el 24,9% (1.055 Entidades) rindieron la Cuenta General, rebasando el plazo legalmente establecido. [Apartado IV.2]

- 16) Pese a encontrarse formada la Cuenta General, 8 Entidades (7 Ayuntamientos y 1 ELM), pusieron de manifiesto la negativa de sus órganos colegiados a su aprobación. [Apartado IV.2]

ANÁLISIS DE CUENTAS

- 17) Entre las 1.229 cuentas que han sido objeto de revisión, inicialmente sólo 120 se presentaron completas y sin incidencias y 1.109 contenían incidencias de diversa índole, que han sido comunicadas a las Entidades Locales. Tras el proceso de subsanación de incidencias por las Entidades correspondientes, el total de cuentas sin incidencias pasa a ser de 157, esto es, el 12,8% del total de las revisadas. Respecto al número de incidencias, en la valoración inicial de las cuentas se han puesto de manifiesto un total de 10.024 incidencias, que bajan a 7.676 tras el proceso de subsanación, de lo que resulta una media de 7,2 incidencias por cuenta. [Apartado IV.3.1]

- 18) Por provincias, en la revisión inicial, las que presentan, de media, un menor número de incidencias por cuenta, son las de Ávila y Salamanca, mientras que en el lado opuesto se sitúan Burgos y Palencia, que son las provincias con mayor número de incidencias por cuenta. Tras el proceso de subsanación, se mantienen Ávila y Salamanca como las provincias con mejor ratio de incidencias por cuenta, con 3,9 y 4,5, respectivamente y los peores ratios los presentan las provincias de Burgos y Soria, con 12,1 y 9,8, respectivamente. [Apartado IV.3.1]
- 19) Atendiendo al tipo de entidad, el mayor número de incidencias por cuenta se da en los Ayuntamientos mayores de 5.000 habitantes (11,1), seguidos de los Consorcios (9,4) y las Mancomunidades (9,0). Por el contrario, la media de incidencias por cuenta más baja, la presentan el Consejo Comarcal (1,0), seguido de los Ayuntamientos menores de 1.000 habitantes (5,7), circunstancia esta última que puede obedecer a la utilización de forma mayoritaria por estos Ayuntamientos, del modelo básico. [Apartado IV.3.1]
- 20) Respecto a la naturaleza de las incidencias, un 29,7% están relacionadas con el incumplimiento de plazos o trámites del ciclo presupuestario y contable (denominadas incidencias formales), y el resto, definidas como sustanciales, representan el 70,3%, y tienen que ver con la coherencia de la información (el 8,1% del total), y la integridad de la misma (el 62,2%). [Apartado IV.3.1]
- 21) De las incidencias sustanciales, las que afectan a un mayor número de cuentas son [Apartado IV.3.1]:
- La presentación de la Cuenta, con alguno o varios estados contables a cero, en el 35,5% de las cuentas analizadas, principalmente estados complementarios de la Memoria.
 - La presentación de la documentación complementaria incompleta en el 12,5% de las cuentas examinadas.
 - Omisión de información complementaria de los estados de la Memoria en el 8,7%.
 - Las incoherencias entre el Balance de Comprobación y otros estados contables, en el 8,5% de las cuentas revisadas.

**PRINCIPALES DATOS AGREGADOS DE CARÁCTER
PRESUPUESTARIO**

22) Del total de las cuentas rendidas, se deduce que, en conjunto, durante el ejercicio 2013 las Entidades Locales de la Comunidad reconocieron obligaciones por importe total de 2.789 millones de euros, y derechos, por importe de 2.996 millones de euros, lo que arroja un resultado presupuestario agregado (sin ajustes) de 207,8 millones de euros.

Los Municipios gestionan en torno al 70% del total de los recursos y gastos correspondientes a todas las Entidades Locales de Castilla y León, y de este montante, la mitad (35%), tanto en ingresos como en gastos, corresponde a los Ayuntamientos capitales de provincia y mayores de 50.000 habitantes. Por su parte, las Diputaciones reconocieron derechos y obligaciones por importes equivalentes al 24% y 26% del total, respectivamente. El resto de las Entidades locales (Comarca, Mancomunidades y otras Entidades Asociativas, Consorcios y Entidades Locales Menores), en conjunto gestionaron aproximadamente el 5% restante. [Apartado IV.4]

VI. RECOMENDACIONES

Teniendo en cuenta lo concluido en el apartado V y, dado que, a pesar de la mejora registrada en los últimos años en los niveles de rendición, sigue habiendo un margen de mejora importante en los aspectos esenciales que se analizan en el presente Informe, este Consejo de Cuentas se reitera en la mayor parte de las recomendaciones incluidas en el Informe Anual del ejercicio 2012, en los siguientes términos:

- 1) Las Entidades Locales deben incrementar sus esfuerzos para ajustar sus actuaciones a lo contemplado en la vigente normativa respecto al ciclo presupuestario y contable, de forma particular, debe ponerse especial énfasis, en la aprobación de los Presupuestos y en la rendición de la Cuenta General, dentro de los plazos legales, ya que son dichos hitos procedimentales correspondientes a la gestión económica de los Entes locales, los que mayor grado de incumplimiento presentan.
- 2) Para mejorar el nivel de cumplimiento de la obligación de rendición de cuentas por parte de las Entidades Locales, se recomienda promover las reformas normativas oportunas para condicionar la concesión y/o el pago de ayudas y subvenciones públicas, a la efectiva rendición de la Cuenta General ante este Consejo de Cuentas, medida que ya ha sido adoptada por otras Comunidades Autónomas con resultados evidentes sobre el nivel de rendición de cuentas, así como por la Administración del Estado con finalidades similares e igualmente resultados muy positivos.
- 3) La asistencia técnica prestada por las Diputaciones y por el Consejo Comarcal del Bierzo, constituyen en Castilla y León, un factor clave para mejorar los resultados de rendición, tanto en calidad como en cantidad. En este sentido, se hace expresa remisión a las recomendaciones formuladas por este Consejo de Cuentas en el “Informe sobre análisis del control interno de la gestión económico-financiera y contable de las Entidades Locales de Castilla y León, con especial incidencia en el personal que tiene atribuido dicho control y en el “Informe de análisis de la gestión económico-financiera y presupuestaria de las Entidades Locales de Castilla y León, ejercicio 2013. (Entidades Locales Menores).”
- 4) Las deficiencias contables de los Entes Locales de menor tamaño, tanto Municipios como Entidades Locales Menores, que derivan de sus insuficiencias organizativas, demandan una mayor dotación de los recursos humanos adscritos a funciones contables, que puede articularse, bien mediante medidas internas de redistribución de efectivos, o a

través de los procedimientos legales ya existentes en la actualidad, relacionados con la provisión, aunque sea con carácter temporal, de los puestos de trabajo reservados a funcionarios de carácter nacional.

Por su parte, la Comunidad Autónoma debe extremar las medidas orientadas a verificar la correcta cobertura de dichos puestos reservados a funcionarios de carácter nacional.

Nuevamente en este apartado, vuelve a hacerse remisión a las recomendaciones recogidas en los Informes emitidos por este Consejo de Cuentas, anteriormente reseñados en la recomendación número 3.

- 5) Como en Informes anteriores hay que insistir en la necesidad de reforzar las actuaciones de control interno de las Entidades Locales con el fin de garantizar la correcta contabilización de las operaciones realizadas y la detección de posibles errores, adoptándose las medidas de corrección y regularización contable que aseguren que la Cuenta sometida a la aprobación del Pleno de la Entidad, refleje con fidelidad los resultados de la gestión y muestre una llevanza adecuada de la contabilidad, sin incoherencias ni irregularidades. Este aspecto fue también abordado en el citado “Informe sobre análisis del control interno de la gestión económico-financiera y contable de las Entidades Locales de Castilla y León, con especial incidencia en el personal que tiene atribuido dicho control”, por consiguiente en este apartado, se hace remisión igualmente a las recomendaciones planteadas en el mismo.
- 6) La Cuenta General, debe ajustarse, en los aspectos formales y estructurales, a lo dispuesto en la normativa aplicable, y la misma debe ser formada incluyendo la totalidad de los estados, cuentas y documentación complementaria establecidos en las Instrucciones de Contabilidad para la Administración Local.
- 7) En relación con los dos puntos anteriores, resulta especialmente recomendable, por parte de las Entidades Locales, la utilización del validador externo de la Plataforma de Rendición de Cuentas con carácter previo a la tramitación de la Cuenta, con el fin de garantizar la exactitud, coherencia e integridad del documento que se somete a la aprobación del Pleno.

En este sentido, deberán adoptarse las medidas oportunas, para mejorar el contenido de la Cuenta General, evitando con ello incurrir en un nivel tan acusado de incidencias de carácter sustancial, tales como la existencia de estados a cero en las cuentas rendidas u otros expuestos a lo largo del Informe. Asimismo, deberán cumplimentarse

adecuadamente en la Plataforma de Rendición, todos los campos relacionados con la tramitación del ciclo presupuestario y contable.

- 8) Por parte de los municipios integrantes de Mancomunidades y otras Entidades asociativas, que durante varios ejercicios permanecen inactivas, se debería valorar la necesidad de su existencia y, en su caso, iniciar los trámites para su disolución. Esta recomendación es aplicable también a las Entidades Locales titulares de Organismos Autónomos y Sociedades Mercantiles en similares circunstancias, teniendo en cuenta, que en el caso de estas últimas además, dicha situación está contemplada como causa de disolución, en el artículo 363.1 del Real Decreto Legislativo 1/2010, que aprueba el Texto Refundido de la Ley de Sociedades de Capital.

En todo caso, debe tenerse en cuenta que el TRLRHL (artículo 209) impone a todas las entidades locales, de modo incondicional, la obligación de formar y rendir su Cuenta General, por tanto, desde su constitución y hasta la disolución definitiva, con pérdida de su personalidad jurídica, persiste la obligación de formar, aprobar y rendir anualmente la cuenta de la entidad.

- 9) Las Entidades Locales deben rendir su Cuenta General, ante este Consejo de Cuentas, “debidamente aprobada” por el órgano colegiado facultado para ello (Pleno en los Ayuntamientos/Diputaciones y Junta o Asamblea Vecinal en las ELM). Dicha aprobación, conforme establecen las Instrucciones contables es un acto esencial para la fiscalización de la Cuenta por los órganos de control externo, que no requiere la conformidad con las actuaciones reflejadas en ella, ni genera responsabilidad por razón de las mismas.

Por tanto, la falta de aprobación de dicha Cuenta, en cuanto que puede constituir un obstáculo para su posterior rendición, únicamente puede obedecer a motivos concretos relacionados con aspectos formales o de contenido de la propia Cuenta General, sin que quepa aducir como causa de la misma, genéricas razones de discrepancia con la gestión política o económica desarrollada por los órganos rectores de la Entidad local.

En Palencia, a 13 de julio de 2015

EL PRESIDENTE

(Art. 21.5 de la Ley 2/2002, de 9 de abril)

Fdo.: Jesús J. Encabo Terry

ANEXOS

- ANEXO I: RELACIÓN DE VARIACIONES DE ENTIDADES LOCALES Y ENTES VINCULADOS (TOMO II).**
- ANEXO II: RENDICIÓN DE CUENTAS. EJERCICIOS 2006-2013 (TOMO II).**
- ANEXO III: RELACIÓN DE ENTIDADES QUE HAN RENDIDO LAS CUENTAS DE EJERCICIOS ANTERIORES A 2013 CON POSTERIORIDAD AL CIERRE DEL INFORME ANUAL 2012 (TOMO II).**
- ANEXO IV: RELACIÓN DE VALIDACIONES (TOMO II).**



CONSEJO DE CUENTAS
DE CASTILLA Y LEÓN

**INFORME ANUAL SOBRE LAS CUENTAS DEL
SECTOR PÚBLICO LOCAL DE CASTILLA Y LEÓN
EJERCICIO 2013**

ANEXOS I – IV

TOMO II

PLAN ANUAL DE FISCALIZACIONES 2014

ÍNDICE ANEXOS:

ANEXO I: RELACIÓN DE VARIACIONES DE ENTIDADES LOCALES Y ENTES VINCULADOS	6
ENTIDADES LOCALES MENORES	6
ORGANISMOS AUTÓNOMOS	6
SOCIEDADES MERCANTILES.....	7
CONSORCIOS.....	7
ANEXO II: RENDICIÓN DE CUENTAS DEL EJERCICIO 2013.....	8
CLAVES DE RENDICIÓN	8
DIPUTACIONES PROVINCIALES.....	9
COMARCAS.....	10
AYUNTAMIENTOS.....	11
MANCOMUNIDADES Y OTRAS ENTIDADES ASOCIATIVAS.....	64
ENTIDADES LOCALES MENORES	72
ORGANISMOS AUTÓNOMOS	125
SOCIEDADES MERCANTILES.....	127
CONSORCIOS.....	130
ANEXO III: RELACIÓN DE ENTIDADES QUE HAN RENDIDO LAS CUENTAS DE EJERCICIOS ANTERIORES A 2013 CON POSTERIORIDAD AL CIERRE DEL INFORME ANUAL 2012.....	132
CUENTAS DEL EJERCICIO 2003.....	132
AYUNTAMIENTOS.....	132
CUENTAS DEL EJERCICIO 2004.....	132
AYUNTAMIENTOS.....	132
CUENTAS DEL EJERCICIO 2005.....	132
AYUNTAMIENTOS.....	132
CUENTAS DEL EJERCICIO 2006.....	132
AYUNTAMIENTOS.....	132
MANCOMUNIDADES Y OTRAS ENTIDADES ASOCIATIVAS.....	133
ENTIDADES LOCALES MENORES	133
CUENTAS DEL EJERCICIO 2007.....	134

AYUNTAMIENTOS	134
MANCOMUNIDADES Y OTRAS ENTIDADES ASOCIATIVAS	134
ENTIDADES LOCALES MENORES	134
CUENTAS DEL EJERCICIO 2008	135
AYUNTAMIENTOS	135
MANCOMUNIDADES Y OTRAS ENTIDADES ASOCIATIVAS	135
ENTIDADES LOCALES MENORES	135
SOCIEDADES MERCANTILES	135
CONSORCIOS	135
CUENTAS DEL EJERCICIO 2009	136
AYUNTAMIENTOS	136
MANCOMUNIDADES Y OTRAS ENTIDADES ASOCIATIVAS	136
ENTIDADES LOCALES MENORES	136
SOCIEDADES MERCANTILES	137
CUENTAS DEL EJERCICIO 2010	138
AYUNTAMIENTOS	138
MANCOMUNIDADES Y OTRAS ENTIDADES ASOCIATIVAS	138
ENTIDADES LOCALES MENORES	138
ORGANISMOS AUTÓNOMOS	140
SOCIEDADES MERCANTILES	140
CUENTAS DEL EJERCICIO 2011	141
AYUNTAMIENTOS	141
MANCOMUNIDADES Y OTRAS ENTIDADES ASOCIATIVAS	141
ENTIDADES LOCALES MENORES	141
ORGANISMOS AUTÓNOMOS	144
SOCIEDADES MERCANTILES	144
CUENTAS DEL EJERCICIO 2012	145
AYUNTAMIENTOS	145
MANCOMUNIDADES Y OTRAS ENTIDADES ASOCIATIVAS	146
ENTIDADES LOCALES MENORES	146
ORGANISMOS AUTÓNOMOS	¡Error! Marcador no definido.
SOCIEDADES MERCANTILES	¡Error! Marcador no definido.
CONSORCIOS	¡Error! Marcador no definido.
ANEXO IV: RELACIÓN DE VALIDACIONES	153
MODELO BÁSICO	153

MODELO NORMAL.....	159
MODELO SIMPLIFICADO	187
VALIDACIONES ENTIDADES DEPENDIENTES	211
SM MODELO NORMAL	211
SM MODELO PYME	214

**ANEXO I: RELACIÓN DE VARIACIONES DE ENTIDADES
LOCALES Y ENTES VINCULADOS**

ENTIDADES	INFORME 2012	ALTAS 2013	BAJAS 2013	TOTAL 2013
Diputaciones	9			9
Municipios	2.248			2.248
Comarcas	1			1
Mancomunidades y otras entidades asociativas	277			277
EATIM	2.227	1	3	2.225
OOAA	44	1	4	41
SSMM	77		7	70
EPE	2			2
Consortios	59	1	3	57
TOTALES	4.944	3	17	4.930

ENTIDADES LOCALES MENORES

ALTAS

PROVINCIA

León

ENTE TITULAR

Quintana de la Peña

DENOMINACIÓN

Cistierna

BAJAS

Burgos

León

Segovia

ENTE TITULAR

Hornillalatorre

Nistal

Siguero

DENOMINACIÓN

Merindad de Sotoscueva

San Justo de la Vega

Santo Tomé del Puerto

ORGANISMOS AUTÓNOMOS

ALTAS

PROVINCIA

Burgos

ENTE TITULAR

Patronato de enseñanza “La Providencia”

DENOMINACIÓN

Medina de Pomar

BAJAS

PROVINCIA

León

Palencia

Salamanca

Valladolid

ENTE TITULAR

Inst. Bañezano de empleo, formación y empresa.

Patronato Provincial de Turismo

El Arroyo

F.M. Cultura y Deportes

DENOMINACIÓN

Bañeza, La

Diputación de Palencia

Serradilla del Arroyo

Arroyo de la Encamienda

SOCIEDADES MERCANTILES**BAJAS**

<u>PROVINCIA</u>	<u>ENTE TITULAR</u>	<u>DENOMINACIÓN</u>
León	Area Empresarial de Carrocera, S.L.	Carrocera
León	Sociedad Mixta de Turismo, S.A.	León
León	Parque Científico y Tecnológico del Bierzo	Ponferrada
Palencia	Sociedad Municipal Vivienda y Suelo de Palencia, S.A.	Palencia
Segovia	Empresa Municipal de Samboal, S.L.	Samboal
Segovia	Valverde Gestión Urbanística Industrial, S.L.	Valverde del Majano
Zamora	Parque Logístico de Benavente, S.A.	Benavente

CONSORCIOS**ALTAS**

<u>PROVINCIA</u>	<u>DENOMINACIÓN</u>
León	Gestión y Administración de la Reserva de la Biosfera de Babia

BAJAS

<u>PROVINCIA</u>	<u>DENOMINACIÓN</u>
Burgos	Gestión medioambiental y Trat. Res. Sól. Urb. Área Gestión Aranda de Duero
Salamanca	Gestión Amb. y Trat. Rd. Sól. Urb. Ciudad Rodrigo
Valladolid	Enseñanzas Artísticas de Valladolid

ANEXO II: RENDICIÓN DE CUENTAS DEL EJERCICIO 2013

CLAVES DE RENDICIÓN

RP	Rendidas en plazo	Hasta 31/10/ (año + 1)
FP	Rendidas fuera de plazo	Desde 01/11/ (año + 1) a 31/12/2014
NR	No rendidas	No rendidas a 31/12/2014
**	Presentada NO RENDIDA rendida	Cuenta presentada con graves deficiencias que impiden considerarla
<i>(En blanco)</i>		No existe obligación de rendir por no existir la entidad o no tener relación con la entidad

⁽¹⁾ Cuenta incompleta, falta xml o pdf

⁽²⁾ Sociedad u Organismo en liquidación/disolución

⁽³⁾ OO.AA. disuelto/liquidado. Sociedad absorbida/disuelta

DIPUTACIONES PROVINCIALES

<u>PROVINCIA</u>	<u>DENOMINACIÓN</u>	<u>CUENTA GENERAL</u>							
		<u>2006</u>	<u>2007</u>	<u>2008</u>	<u>2009</u>	<u>2010</u>	<u>2011</u>	<u>2012</u>	<u>2013</u>
Ávila	Diputación de Ávila	FP	RP	RP	RP	RP	RP	RP	RP
Burgos	Diputación de Burgos	FP	FP	FP	FP	FP	FP	FP	RP
León	Diputación de León	FP	FP	RP	FP	FP	RP	RP	RP
Palencia	Diputación de Palencia	RP	RP	FP	RP	RP	RP	RP	RP
Salamanca	Diputación de Salamanca	FP	FP	RP	RP	RP	RP	RP	RP
Segovia	Diputación de Segovia	FP	FP	FP	FP	RP	RP	FP	RP
Soria	Diputación de Soria	FP	FP	FP	FP	RP	RP	RP	RP
Valladolid	Diputación de Valladolid	FP	FP	FP	FP	RP	RP	RP	RP
Zamora	Diputación de Zamora	FP	FP	FP	FP	FP	FP	RP	RP

El significado de las claves (RP, FP, NR, **, (En blanco), ⁽¹⁾, ⁽²⁾ y ⁽³⁾) asociadas a cada entidad están definidas al inicio del Anexo II.

COMARCAS

<u>PROVINCIA</u>	<u>DENOMINACIÓN</u>	<u>CUENTA GENERAL</u>							
		<u>2006</u>	<u>2007</u>	<u>2008</u>	<u>2009</u>	<u>2010</u>	<u>2011</u>	<u>2012</u>	<u>2013</u>
León	Comarca El Bierzo	FP	FP	FP	FP	FP	RP	RP	RP

CONSEJO DE CUENTAS DE CASTILLY LEÓN

Informe Anual sobre las Cuentas del Sector Público Local de Castilla y León – Ejercicio 2013

AYUNTAMIENTOS

PROVINCIA	DENOMINACIÓN	CUENTA GENERAL								
		2006	2007	2008	2009	2010	2011	2012	2013	
Ávila	Municipio de Adanero	NR	NR	NR	NR	NR	NR	NR	RP	
Ávila	Municipio de Adrada (La)	FP	FP	FP	FP	FP	FP	FP	NR	
Ávila	Municipio de Albornos	FP	FP	RP	RP	RP	RP	NR	NR	
Ávila	Municipio de Aldeanueva de Santa Cruz	FP	FP	FP	FP	RP	RP	RP	RP	
Ávila	Municipio de Aldeaseca	FP	FP	FP	FP	RP	RP	RP	RP	
Ávila	Municipio de Aldehuela (La)	FP	FP	FP	RP	RP	RP	RP	RP	
Ávila	Municipio de Amavida	FP	FP	FP	FP	FP	RP	RP	RP	
Ávila	Municipio de Arenal (El)	FP	FP	FP	FP	RP	RP	RP	NR	
Ávila	Municipio de Arenas de San Pedro	NR	NR	FP	FP	FP	FP	RP	RP	
Ávila	Municipio de Arevalillo	FP	RP	RP	RP	RP	RP	RP	RP	
Ávila	Municipio de Arévalo	FP	FP	FP	RP	FP	RP	RP	RP	
Ávila	Municipio de Aveinte	FP	FP	FP	FP	RP	RP	RP	RP	
Ávila	Municipio de Avellaneda	FP	FP	FP	RP	FP	RP	RP	RP	
Ávila	Municipio de Ávila	FP	FP	FP	FP	FP	RP	RP	RP	
Ávila	Municipio de Barco de Ávila (El)	FP	FP	FP	FP	RP	RP	RP	RP	
Ávila	Municipio de Barraco (El)	FP	RP	FP	FP	RP	RP	RP	RP	
Ávila	Municipio de Barromán	FP	FP	FP	FP	RP	RP	RP	RP	
Ávila	Municipio de Becedas	FP	FP	FP	FP	RP	RP	FP	RP	
Ávila	Municipio de Becedillas	FP	FP	FP	FP	RP	RP	RP	RP	
Ávila	Municipio de Bercial de Zapardiel	FP	FP	RP	RP	RP	RP	RP	RP	
Ávila	Municipio de Berlanas (Las)	FP	FP	FP	FP	FP	RP	RP	RP	
Ávila	Municipio de Bernuy-Zapardiel	NR	RP	RP	RP	RP	RP	RP	NR	
Ávila	Municipio de Berrocalejo de Aragona	FP	RP	RP	RP	RP	RP	RP	RP	
Ávila	Municipio de Blascomillán	FP	FP	FP	FP	RP	RP	RP	RP	
Ávila	Municipio de Blasconuño de Matababras	FP	FP	FP	FP	RP	RP	RP	RP	
Ávila	Municipio de Blascosancho	FP	FP	FP	FP	NR	FP	RP	FP	
Ávila	Municipio de Bohodón (El)	FP	FP	FP	FP	RP	RP	RP	RP	
Ávila	Municipio de Bohoyo	RP	RP	RP	FP	RP	RP	RP	RP	
Ávila	Municipio de Bonilla de la Sierra	FP	FP	FP	FP	RP	RP	RP	RP	
Ávila	Municipio de Brabos	NR	NR	NR	NR	NR	NR	NR	RP	
Ávila	Municipio de Bularros	FP	FP	FP	FP	FP	RP	RP	RP	
Ávila	Municipio de Burgohondo	FP	FP	FP	FP	RP	FP	RP	RP	
Ávila	Municipio de Cabezas de Alambre	FP	RP	RP	RP	RP	RP	RP	RP	
Ávila	Municipio de Cabezas del Pozo	NR	RP	RP	RP	RP	RP	RP	NR	
Ávila	Municipio de Cabezas del Villar	NR	NR	NR	NR	NR	NR	NR	NR	
Ávila	Municipio de Cabizuela	FP	RP	RP	RP	RP	RP	RP	RP	
Ávila	Municipio de Canales	NR	RP	RP	RP	RP	RP	RP	NR	
Ávila	Municipio de Candeleda	NR	NR	NR	NR	FP	FP	RP	NR	
Ávila	Municipio de Cantiveros	RP	NR	FP	FP	FP	NR	FP	NR	
Ávila	Municipio de Cardeñosa	FP	FP	FP	FP	NR	RP	RP	RP	
Ávila	Municipio de Carrera (La)	FP	FP	FP	FP	FP	FP	RP	RP	

El significado de las claves (RP, FP, NR, **, (En blanco), ⁽¹⁾, ⁽²⁾ y ⁽³⁾) asociadas a cada entidad están definidas al inicio del Anexo II.

CONSEJO DE CUENTAS DE CASTILLA Y LEÓN

Informe Anual sobre las Cuentas del Sector Público Local de Castilla y León – Ejercicio 2013

PROVINCIA	DENOMINACIÓN	CUENTA GENERAL							
		2006	2007	2008	2009	2010	2011	2012	2013
Ávila	Municipio de Casas del Puerto de Villatoro	FP	FP	RP	FP	NR	NR	NR	NR
Ávila	Municipio de Casasola	FP	FP	NR	FP	FP	RP	RP	RP
Ávila	Municipio de Casavieja	FP	FP	FP	FP	RP	RP	FP	NR
Ávila	Municipio de Casillas	FP	FP	FP	FP	RP	RP	RP	RP
Ávila	Municipio de Castellanos de Zapardiel	FP	FP	FP	FP	RP	RP	RP	RP
Ávila	Municipio de Cebreros	FP	FP	FP	FP	FP	RP	RP	RP
Ávila	Municipio de Cepeda la Mora	FP	FP	FP	FP	RP	RP	RP	RP
Ávila	Municipio de Chamartín	FP	FP	FP	NR	FP	FP	FP	RP
Ávila	Municipio de Cillán	FP	FP	FP	NR	FP	FP	FP	FP
Ávila	Municipio de Cisla	RP	NR	NR	NR	FP	NR	NR	NR
Ávila	Municipio de Colilla (La)	FP	FP	FP	FP	RP	RP	RP	RP
Ávila	Municipio de Collado de Contreras	FP	RP	RP	FP	FP	RP	RP	RP
Ávila	Municipio de Collado del Mirón	FP	FP	FP	FP	FP	RP	RP	RP
Ávila	Municipio de Constanzana	FP	RP	RP	RP	RP	RP	RP	RP
Ávila	Municipio de Crespos	FP	RP	FP	FP	RP	RP	RP	RP
Ávila	Municipio de Cuevas del Valle	FP	RP	FP	FP	FP	FP	RP	NR
Ávila	Municipio de Diego del Carpio	FP	RP	RP	RP	RP	RP	RP	RP
Ávila	Municipio de Donjimeno	FP	RP	RP	RP	RP	RP	RP	RP
Ávila	Municipio de Donvidas	FP	FP	FP	FP	RP	RP	RP	RP
Ávila	Municipio de Espinosa de los Caballeros	FP	RP	FP	FP	FP	FP	RP	RP
Ávila	Municipio de Flores de Ávila	FP	FP	FP	FP	RP	FP	FP	RP
Ávila	Municipio de Fontiveros	RP	NR	NR	NR	FP	NR	NR	NR
Ávila	Municipio de Fresnedilla	FP	FP	FP	FP	FP	RP	RP	RP
Ávila	Municipio de Fresno (El)	RP	NR	FP	FP	RP	RP	RP	RP
Ávila	Municipio de Fuente el Saúz	NR	RP	RP	RP	RP	RP	RP	NR
Ávila	Municipio de Fuentes de Año	FP	FP	FP	FP	RP	RP	RP	RP
Ávila	Municipio de Gallegos de Altamiro	FP	FP	FP	FP	RP	RP	RP	RP
Ávila	Municipio de Gallegos de Sobrinos	NR	NR	NR	NR	NR	NR	FP	FP
Ávila	Municipio de Garganta del Villar	FP	RP	FP	FP	RP	RP	RP	RP
Ávila	Municipio de Gavilanes	FP	FP	FP	FP	FP	RP	RP	RP
Ávila	Municipio de Gemuño	RP	NR	FP	FP	RP	FP	FP	RP
Ávila	Municipio de Gil García	FP	RP	RP	FP	FP	FP	FP	NR
Ávila	Municipio de Gilbuena	FP	RP	RP	FP	RP	RP	FP	RP
Ávila	Municipio de Gimialcón	FP	RP	FP	RP	RP	RP	RP	RP
Ávila	Municipio de Gotarrendura	NR	NR	NR	NR	NR	NR	NR	RP
Ávila	Municipio de Grandes y San Martín	FP	FP	FP	FP	FP	RP	RP	RP
Ávila	Municipio de Guisando	FP	FP	NR	FP	FP	RP	RP	NR
Ávila	Municipio de Gutierre-Muñoz	FP	RP	FP	FP	FP	FP	FP	RP
Ávila	Municipio de Hernansancho	FP	FP	FP	FP	FP	RP	RP	RP
Ávila	Municipio de Herradón de Pinares	NR	NR	NR	NR	NR	FP	FP	NR
Ávila	Municipio de Herreros de Suso	FP	FP	FP	FP	FP	RP	RP	RP
Ávila	Municipio de Higuera de las Dueñas	FP	FP	FP	RP	FP	RP	RP	RP
Ávila	Municipio de Hija de Dios (La)	NR	NR	NR	NR	NR	NR	RP	RP

El significado de las claves (RP, FP, NR, **, (En blanco), ⁽¹⁾, ⁽²⁾ y ⁽³⁾) asociadas a cada entidad están definidas al inicio del Anexo II.

CONSEJO DE CUENTAS DE CASTILLY LEÓN

Informe Anual sobre las Cuentas del Sector Público Local de Castilla y León – Ejercicio 2013

<u>PROVINCIA</u>	<u>DENOMINACIÓN</u>	<u>CUENTA GENERAL</u>							
		<u>2006</u>	<u>2007</u>	<u>2008</u>	<u>2009</u>	<u>2010</u>	<u>2011</u>	<u>2012</u>	<u>2013</u>
Ávila	Municipio de Horcajada (La)	NR	NR	NR	NR	NR	NR	NR	NR
Ávila	Municipio de Horcajo de las Torres	FP	RP	FP	FP	RP	RP	RP	RP
Ávila	Municipio de Hornillo (El)	FP	FP	FP	FP	FP	RP	RP	RP
Ávila	Municipio de Hoyo de Pinares (El)	FP	FP	FP	FP	RP	RP	RP	RP
Ávila	Municipio de Hoyocasero	FP	FP	FP	FP	FP	RP	RP	RP
Ávila	Municipio de Hoyorredondo	FP	FP	FP	FP	FP	RP	RP	RP
Ávila	Municipio de Hoyos de Miguel Muñoz	NR	NR	NR	NR	NR	NR	RP	RP
Ávila	Municipio de Hoyos del Collado	FP	NR	NR	FP	FP	FP	FP	NR
Ávila	Municipio de Hoyos del Espino	NR	NR	NR	NR	NR	NR	NR	NR
Ávila	Municipio de Hurtumpascual	FP	FP	FP	FP	FP	RP	RP	FP
Ávila	Municipio de Junciana	FP	FP	RP	RP	RP	RP	RP	RP
Ávila	Municipio de Langa	FP	FP	FP	FP	FP	FP	RP	RP
Ávila	Municipio de Lanzahíta	FP	FP	FP	FP	FP	FP	RP	RP
Ávila	Municipio de Llanos de Tormes (Los)	FP	FP	FP	FP	FP	FP	RP	RP
Ávila	Municipio de Losar del Barco (El)	FP	FP	RP	RP	RP	RP	RP	RP
Ávila	Municipio de Madrigal de las Altas Torres	FP	FP	FP	RP	RP	RP	RP	RP
Ávila	Municipio de Maello	FP	FP	FP	FP	RP	RP	RP	RP
Ávila	Municipio de Malpartida de Corneja	FP	FP	FP	FP	FP	RP	RP	RP
Ávila	Municipio de Mamblas	FP	FP	RP	RP	RP	RP	RP	RP
Ávila	Municipio de Mancera de Arriba	FP	FP	FP	FP	RP	RP	RP	RP
Ávila	Municipio de Manjabálago	FP	FP	FP	FP	FP	FP	RP	FP
Ávila	Municipio de Marlín	FP	FP	FP	FP	FP	RP	RP	RP
Ávila	Municipio de Martiherrero	FP	FP	FP	FP	RP	RP	RP	RP
Ávila	Municipio de Martínez	FP	RP	RP	RP	RP	RP	RP	RP
Ávila	Municipio de Mediana de Voltoya	FP	RP	RP	RP	RP	RP	RP	RP
Ávila	Municipio de Medinilla	FP	FP	RP	FP	RP	RP	RP	RP
Ávila	Municipio de Mengamuñoz	FP	RP	FP	FP	RP	RP	RP	RP
Ávila	Municipio de Mesegar de Corneja	FP	FP	FP	FP	RP	RP	RP	RP
Ávila	Municipio de Mijares	NR	NR	NR	NR	NR	NR	RP	RP
Ávila	Municipio de Mingorría	FP	FP	FP	FP	RP	FP	RP	RP
Ávila	Municipio de Mirón (El)	FP	FP	RP	FP	RP	RP	RP	RP
Ávila	Municipio de Mironcillo	FP	FP	FP	FP	FP	RP	RP	RP
Ávila	Municipio de Mirueña de los Infanzones	NR	NR	NR	NR	NR	NR	FP	FP
Ávila	Municipio de Mombeltrán	FP	FP	FP	FP	RP	RP	RP	RP
Ávila	Municipio de Monsalupe	FP	FP	FP	FP	FP	RP	RP	RP
Ávila	Municipio de Moraleja de Matababras	FP	FP	FP	FP	RP	RP	RP	RP
Ávila	Municipio de Muñana	FP	RP	FP	RP	FP	RP	RP	NR
Ávila	Municipio de Muñico	FP	FP	FP	FP	FP	RP	RP	FP
Ávila	Municipio de Muñogalindo	FP	NR	FP	FP	RP	RP	RP	RP
Ávila	Municipio de Muñogrande	NR	NR	NR	NR	NR	NR	NR	RP
Ávila	Municipio de Muñomer del Peco	FP	RP	RP	FP	RP	RP	NR	NR
Ávila	Municipio de Muñopepe	NR	FP	NR	FP	FP	FP	FP	RP
Ávila	Municipio de Muñosancho	FP	FP	FP	FP	FP	RP	RP	RP

El significado de las claves (RP, FP, NR, **, (En blanco), ⁽¹⁾, ⁽²⁾ y ⁽³⁾) asociadas a cada entidad están definidas al inicio del Anexo II.

CONSEJO DE CUENTAS DE CASTILLY LEÓN

Informe Anual sobre las Cuentas del Sector Público Local de Castilla y León – Ejercicio 2013

<u>PROVINCIA</u>	<u>DENOMINACIÓN</u>	<u>CUENTA GENERAL</u>							
		<u>2006</u>	<u>2007</u>	<u>2008</u>	<u>2009</u>	<u>2010</u>	<u>2011</u>	<u>2012</u>	<u>2013</u>
Ávila	Municipio de Muñotello	FP	FP	FP	FP	FP	RP	RP	FP
Ávila	Municipio de Narrillos del Álamo	FP	RP	RP	FP	RP	RP	RP	RP
Ávila	Municipio de Narrillos del Rebollar	FP	FP	FP	NR	FP	FP	FP	RP
Ávila	Municipio de Narros de Saldueña	FP	FP	RP	RP	RP	RP	NR	NR
Ávila	Municipio de Narros del Castillo	FP	FP	FP	FP	FP	RP	RP	RP
Ávila	Municipio de Narros del Puerto	NR	NR	NR	NR	NR	NR	RP	RP
Ávila	Municipio de Nava de Arévalo	FP	FP	FP	FP	RP	RP	RP	RP
Ávila	Municipio de Nava del Barco	FP	RP	RP	FP	RP	FP	FP	FP
Ávila	Municipio de Navacedilla de Comeja	NR	FP	RP	NR	NR	NR	NR	NR
Ávila	Municipio de Navadijos	FP	FP	FP	FP	FP	RP	RP	RP
Ávila	Municipio de Navaescorial	FP	FP	RP	FP	RP	RP	RP	RP
Ávila	Municipio de Navahondilla	FP	FP	RP	RP	RP	RP	RP	RP
Ávila	Municipio de Navalacruz	FP	FP	FP	FP	FP	FP	FP	RP
Ávila	Municipio de Navalmoral	FP	FP	FP	FP	NR	FP	NR	NR
Ávila	Municipio de Navalenguilla	FP	RP	RP	FP	RP	FP	FP	FP
Ávila	Municipio de Navalosa	FP	NR	FP	FP	FP	RP	RP	RP
Ávila	Municipio de Navalperal de Pinares	FP	FP	FP	NR	FP	RP	RP	RP
Ávila	Municipio de Navalperal de Tormes	FP	FP	FP	FP	FP	FP	RP	RP
Ávila	Municipio de Navaluenga	FP	FP	FP	FP	FP	RP	RP	RP
Ávila	Municipio de Navaquesera	NR	NR	FP	NR	NR	RP	RP	RP
Ávila	Municipio de Navarredonda de Gredos	FP	FP	FP	FP	FP	FP	FP	RP
Ávila	Municipio de Navarredondilla	FP	FP	FP	FP	FP	FP	NR	NR
Ávila	Municipio de Navarrevisca	FP	FP	FP	FP	FP	FP	FP	NR
Ávila	Municipio de Navas del Marqués (Las)	FP	FP	FP	FP	FP	RP	RP	RP
Ávila	Municipio de Navatalgordo	FP	FP	FP	FP	FP	FP	RP	RP
Ávila	Municipio de Navatejares	FP	FP	FP	FP	FP	FP	RP	RP
Ávila	Municipio de Neila de San Miguel	FP	RP	RP	FP	RP	RP	RP	RP
Ávila	Municipio de Niharra	FP	FP	FP	FP	FP	RP	RP	RP
Ávila	Municipio de Ojos-Albos	RP	FP	FP	FP	RP	RP	RP	RP
Ávila	Municipio de Orbita	FP	RP	FP	FP	FP	FP	RP	RP
Ávila	Municipio de Oso (El)	FP	FP	FP	FP	FP	RP	RP	RP
Ávila	Municipio de Padiernos	FP	NR	FP	FP	RP	RP	RP	RP
Ávila	Municipio de Pajares de Adaja	FP	FP	FP	NR	FP	FP	RP	RP
Ávila	Municipio de Palacios de Goda	FP	FP	FP	FP	RP	RP	RP	RP
Ávila	Municipio de Papatrigo	FP	FP	FP	FP	RP	RP	RP	RP
Ávila	Municipio de Parral (El)	FP	FP	FP	FP	FP	RP	RP	RP
Ávila	Municipio de Pascualcobo	FP	FP	FP	FP	RP	FP	RP	RP
Ávila	Municipio de Pedro Bernardo	NR	NR	NR	FP	FP	FP	RP	RP
Ávila	Municipio de Pedro-Rodríguez	FP	RP	RP	RP	RP	RP	RP	RP
Ávila	Municipio de Peguerinos	NR	NR	FP	FP	RP	FP	RP	RP
Ávila	Municipio de Peñalba de Ávila	FP	FP	FP	FP	NR	FP	RP	RP
Ávila	Municipio de Piedrahíta	NR	NR	NR	NR	NR	FP	RP	RP
Ávila	Municipio de Piedralaves	FP	FP	FP	FP	RP	RP	RP	RP

El significado de las claves (RP, FP, NR, **, (En blanco), ⁽¹⁾, ⁽²⁾ y ⁽³⁾) asociadas a cada entidad están definidas al inicio del Anexo II.

CONSEJO DE CUENTAS DE CASTILLY LEÓN

Informe Anual sobre las Cuentas del Sector Público Local de Castilla y León – Ejercicio 2013

<u>PROVINCIA</u>	<u>DENOMINACIÓN</u>	<u>CUENTA GENERAL</u>							
		<u>2006</u>	<u>2007</u>	<u>2008</u>	<u>2009</u>	<u>2010</u>	<u>2011</u>	<u>2012</u>	<u>2013</u>
Ávila	Municipio de Poveda	FP	FP	FP	FP	FP	RP	RP	FP
Ávila	Municipio de Poyales del Hoyo	FP	FP	FP	FP	FP	RP	RP	RP
Ávila	Municipio de Pozanco	FP	FP	RP	NR	NR	FP	RP	RP
Ávila	Municipio de Pradosegar	FP	RP	FP	RP	FP	RP	RP	NR
Ávila	Municipio de Puerto Castilla	FP	RP	RP	FP	FP	FP	RP	RP
Ávila	Municipio de Rasueros	FP	FP	RP	FP	RP	FP	RP	RP
Ávila	Municipio de Riocabado	FP	FP	FP	FP	RP	RP	RP	RP
Ávila	Municipio de Riofrío	FP	NR	NR	NR	NR	NR	NR	NR
Ávila	Municipio de Rivilla de Barajas	FP	FP	FP	FP	FP	RP	RP	RP
Ávila	Municipio de Salobral	FP	FP	FP	FP	FP	RP	RP	RP
Ávila	Municipio de Salvadiós	FP	RP	FP	RP	RP	RP	RP	RP
Ávila	Municipio de San Bartolomé de Béjar	FP	RP	RP	FP	RP	RP	RP	RP
Ávila	Municipio de San Bartolomé de Corneja	FP	FP	FP	FP	FP	RP	RP	RP
Ávila	Municipio de San Bartolomé de Pinares	FP	FP	FP	FP	FP	FP	RP	RP
Ávila	Municipio de San Esteban de los Patos	NR	FP	FP	FP	NR	FP	RP	RP
Ávila	Municipio de San Esteban de Zapardiel	FP	FP	FP	FP	RP	RP	RP	RP
Ávila	Municipio de San Esteban del Valle	NR	NR	NR	NR	NR	NR	NR	NR
Ávila	Municipio de San García de Ingelmos	FP	FP	FP	FP	RP	RP	RP	RP
Ávila	Municipio de San Juan de Gredos	FP	FP	FP	FP	FP	RP	RP	RP
Ávila	Municipio de San Juan de la Encinilla	FP	FP	FP	FP	RP	FP	RP	RP
Ávila	Municipio de San Juan de la Nava	FP	FP	FP	FP	FP	RP	RP	RP
Ávila	Municipio de San Juan del Molinillo	FP	FP	FP	FP	FP	FP	RP	NR
Ávila	Municipio de San Juan del Olmo	NR	NR	NR	NR	NR	FP	RP	RP
Ávila	Municipio de San Lorenzo de Tormes	FP	FP	FP	FP	NR	FP	FP	RP
Ávila	Municipio de San Martín de la Vega del Alberche	NR	NR	NR	NR	NR	NR	NR	NR
Ávila	Municipio de San Martín del Pimpollar	FP	FP	NR	NR	NR	NR	NR	NR
Ávila	Municipio de San Miguel de Corneja	FP	FP	RP	FP	RP	RP	RP	RP
Ávila	Municipio de San Miguel de Serrezuela	FP	FP	FP	FP	FP	FP	RP	RP
Ávila	Municipio de San Pascual	FP	FP	FP	FP	FP	RP	RP	RP
Ávila	Municipio de San Pedro del Arroyo	FP	FP	FP	FP	FP	FP	RP	RP
Ávila	Municipio de San Vicente de Arévalo	FP	RP	RP	RP	RP	RP	RP	RP
Ávila	Municipio de Sanchidrián	FP	FP	FP	FP	FP	FP	RP	RP
Ávila	Municipio de Sanchorreja	FP	FP	FP	NR	NR	NR	NR	NR
Ávila	Municipio de Santa Cruz de Pinares	NR	NR	NR	NR	NR	NR	NR	NR
Ávila	Municipio de Santa Cruz del Valle	FP	FP	NR	NR	NR	FP	RP	NR
Ávila	Municipio de Santa María de los Caballeros	FP	FP	FP	FP	RP	RP	RP	RP
Ávila	Municipio de Santa María del Arroyo	FP	NR	FP	FP	RP	RP	RP	RP
Ávila	Municipio de Santa María del Berrocal	FP	FP	NR	NR	NR	NR	NR	NR
Ávila	Municipio de Santa María del Cubillo	FP	FP	FP	FP	FP	RP	RP	RP
Ávila	Municipio de Santa María del Tiétar	FP	RP	RP	RP	RP	RP	RP	RP
Ávila	Municipio de Santiago del Collado	FP	FP	FP	FP	FP	RP	RP	RP
Ávila	Municipio de Santiago del Tormes	RP	RP	RP	FP	RP	RP	RP	RP
Ávila	Municipio de Santo Domingo de las Posadas	FP	FP	RP	NR	NR	FP	RP	RP

El significado de las claves (RP, FP, NR, **, (En blanco), ⁽¹⁾, ⁽²⁾ y ⁽³⁾) asociadas a cada entidad están definidas al inicio del Anexo II.

CONSEJO DE CUENTAS DE CASTILLA Y LEÓN

Informe Anual sobre las Cuentas del Sector Público Local de Castilla y León – Ejercicio 2013

<u>PROVINCIA</u>	<u>DENOMINACIÓN</u>	<u>CUENTA GENERAL</u>							
		<u>2006</u>	<u>2007</u>	<u>2008</u>	<u>2009</u>	<u>2010</u>	<u>2011</u>	<u>2012</u>	<u>2013</u>
Ávila	Municipio de Santo Tomé de Zabarcos	NR	FP	FP	FP	FP	FP	FP	RP
Ávila	Municipio de Serrada (La)	RP	FP	FP	FP	FP	FP	FP	RP
Ávila	Municipio de Serranillos	NR	NR	NR	NR	NR	NR	RP	RP
Ávila	Municipio de Sigeres	NR	NR	NR	NR	NR	NR	NR	RP
Ávila	Municipio de Sinlabajos	FP	FP	FP	FP	RP	RP	RP	RP
Ávila	Municipio de Solana de Ávila	FP	RP	RP	FP	FP	FP	RP	NR
Ávila	Municipio de Solana de Rioalmar	FP	FP	FP	FP	RP	RP	RP	FP
Ávila	Municipio de Solosancho	FP	FP	FP	FP	FP	FP	RP	RP
Ávila	Municipio de Sotalbo	FP	FP	FP	FP	FP	RP	RP	RP
Ávila	Municipio de Sotillo de la Adrada	FP	FP	RP	RP	RP	FP	RP	RP
Ávila	Municipio de Tiemblo (El)	FP	FP	FP	FP	FP	FP	RP	RP
Ávila	Municipio de Tiñosillos	FP	FP	FP	FP	RP	RP	RP	RP
Ávila	Municipio de Tolbaños	FP	RP	RP	NR	NR	FP	RP	RP
Ávila	Municipio de Tormellas	FP	RP	RP	FP	RP	FP	FP	FP
Ávila	Municipio de Tornadizos de Ávila	FP	NR	NR	NR	NR	NR	NR	NR
Ávila	Municipio de Torre (La)	NR	NR	NR	NR	NR	FP	RP	RP
Ávila	Municipio de Tórtoles	FP	FP	FP	FP	RP	RP	RP	RP
Ávila	Municipio de Umbrías	FP	RP	RP	FP	FP	FP	FP	RP
Ávila	Municipio de Vadillo de la Sierra	NR	FP	FP	FP	FP	RP	RP	RP
Ávila	Municipio de Valdecasa	NR	NR	NR	NR	FP	FP	FP	RP
Ávila	Municipio de Vega de Santa María	FP	FP	FP	FP	NR	FP	RP	RP
Ávila	Municipio de Velayos	FP	FP	FP	FP	RP	FP	RP	RP
Ávila	Municipio de Villafior	FP	FP	FP	FP	FP	FP	RP	RP
Ávila	Municipio de Villafranca de la Sierra	FP	FP	RP	FP	NR	NR	NR	NR
Ávila	Municipio de Villanueva de Ávila	FP	FP	FP	FP	RP	RP	RP	RP
Ávila	Municipio de Villanueva de Gómez	FP	FP	FP	FP	FP	RP	RP	RP
Ávila	Municipio de Villanueva del Aceral	FP	FP	FP	FP	RP	RP	RP	RP
Ávila	Municipio de Villanueva del Campillo	FP	FP	FP	RP	RP	RP	RP	RP
Ávila	Municipio de Villar de Corneja	FP	FP	NR	NR	NR	NR	NR	NR
Ávila	Municipio de Villarejo del Valle	NR	NR	NR	NR	NR	FP	RP	NR
Ávila	Municipio de Villatoro	FP	RP	FP	RP	RP	RP	RP	RP
Ávila	Municipio de Viñegra de Moraña	NR	NR	NR	NR	NR	NR	NR	RP
Ávila	Municipio de Vita	FP	FP	FP	FP	FP	RP	RP	RP
Ávila	Municipio de Zapardiel de la Cañada	FP	RP	RP	RP	RP	RP	RP	RP
Ávila	Municipio de Zapardiel de la Ribera	FP	FP	FP	FP	FP	FP	FP	RP
Burgos	Municipio de Abajas	FP	RP	RP	FP	RP	RP	RP	RP
Burgos	Municipio de Adrada de Haza	FP	FP	FP	FP	RP	RP	RP	RP
Burgos	Municipio de Aguas Cándidas	FP	FP	NR	FP	FP	RP	RP	RP
Burgos	Municipio de Aguilar de Bureba	NR	FP	NR	FP	FP	RP	RP	RP
Burgos	Municipio de Albillos	FP	NR	FP	FP	FP	FP	RP	FP
Burgos	Municipio de Alcocero de Mola	NR	NR	NR	NR	NR	RP	RP	RP
Burgos	Municipio de Alfoz de Bricia	NR	FP	FP	FP	FP	FP	FP	RP
Burgos	Municipio de Alfoz de Quintanadueñas	FP	FP	FP	FP	FP	RP	RP	RP

El significado de las claves (RP, FP, NR, **, (En blanco), ⁽¹⁾, ⁽²⁾ y ⁽³⁾) asociadas a cada entidad están definidas al inicio del Anexo II.

CONSEJO DE CUENTAS DE CASTILLY LEÓN

Informe Anual sobre las Cuentas del Sector Público Local de Castilla y León – Ejercicio 2013

<u>PROVINCIA</u>	<u>DENOMINACIÓN</u>	<u>CUENTA GENERAL</u>							
		<u>2006</u>	<u>2007</u>	<u>2008</u>	<u>2009</u>	<u>2010</u>	<u>2011</u>	<u>2012</u>	<u>2013</u>
Burgos	Municipio de Alfoz de Santa Gadea	NR	FP	FP	FP	FP	FP	FP	RP
Burgos	Municipio de Altable	FP	FP	FP	FP	FP	RP	RP	RP
Burgos	Municipio de Altos (Los)	NR	NR	NR	NR	NR	RP	RP	RP
Burgos	Municipio de Ameyugo	FP	FP	FP	FP	FP	FP	FP	NR
Burgos	Municipio de Anguix	FP	FP	FP	FP	FP	FP	FP	FP
Burgos	Municipio de Aranda de Duero	FP	FP	NR	NR	FP	FP	FP	RP
Burgos	Municipio de Arandilla	FP	RP	RP	FP	RP	RP	RP	RP
Burgos	Municipio de Arauzo de Miel	FP	FP	NR	NR	FP	RP	RP	RP
Burgos	Municipio de Arauzo de Salce	FP	RP	FP	FP	RP	RP	RP	RP
Burgos	Municipio de Arauzo de Torre	FP	RP	RP	FP	RP	RP	RP	FP
Burgos	Municipio de Arcos	FP	RP	FP	FP	RP	RP	RP	RP
Burgos	Municipio de Arenillas de Riopisuerga	FP	FP	FP	FP	FP	FP	RP	FP
Burgos	Municipio de Arija	FP	FP	FP	FP	FP	FP	RP	RP
Burgos	Municipio de Arlanzón	FP	FP	FP	FP	FP	RP	RP	RP
Burgos	Municipio de Araya de Oca	FP	FP	FP	FP	FP	FP	RP	RP
Burgos	Municipio de Atapuerca	FP	RP	FP	RP	RP	RP	RP	RP
Burgos	Municipio de Ausines (Los)	FP	FP	RP	RP	RP	RP	RP	RP
Burgos	Municipio de Avellanosa de Muñó	FP	FP	FP	FP	FP	RP	RP	RP
Burgos	Municipio de Bahabón de Esgueva	NR	FP	FP	FP	RP	RP	RP	RP
Burgos	Municipio de Balbases (Los)	FP	RP	RP	FP	RP	RP	RP	RP
Burgos	Municipio de Baños de Valdearados	FP	FP	FP	RP	RP	RP	RP	RP
Burgos	Municipio de Bañuelos de Bureba	FP	FP	FP	FP	FP	RP	RP	RP
Burgos	Municipio de Barbadillo de Herreros	FP	FP	FP	FP	FP	RP	RP	RP
Burgos	Municipio de Barbadillo del Mercado	NR	NR	NR	NR	FP	FP	RP	RP
Burgos	Municipio de Barbadillo del Pez	FP	RP	FP	FP	FP	RP	RP	RP
Burgos	Municipio de Barrio de Muñó	FP	FP	FP	FP	RP	RP	RP	RP
Burgos	Municipio de Barrios de Bureba (Los)	FP	FP	FP	FP	FP	RP	RP	RP
Burgos	Municipio de Barrios de Colina	FP	RP	FP	FP	RP	RP	RP	RP
Burgos	Municipio de Basconillos del Tozo	FP	FP	RP	FP	RP	RP	RP	RP
Burgos	Municipio de Bascuñana	FP	FP	FP	FP	FP	RP	RP	RP
Burgos	Municipio de Belbimbre	FP	FP	FP	FP	RP	RP	RP	RP
Burgos	Municipio de Belorado	FP	FP	FP	FP	RP	RP	RP	RP
Burgos	Municipio de Berberana	FP	FP	FP	FP	FP	FP	RP	RP
Burgos	Municipio de Berlangas de Roa	FP	FP	FP	FP	FP	RP	RP	RP
Burgos	Municipio de Berzosa de Bureba	FP	FP	FP	FP	FP	NR	NR	NR
Burgos	Municipio de Bozoó	FP	FP	FP	FP	FP	RP	FP	NR
Burgos	Municipio de Brazacorta	FP	RP	RP	FP	RP	RP	RP	RP
Burgos	Municipio de Briviesca	FP	FP	FP	FP	FP	RP	RP	RP
Burgos	Municipio de Bugedo	FP	FP	FP	FP	FP	FP	FP	NR
Burgos	Municipio de Buniel	FP	FP	FP	FP	RP	FP	RP	RP
Burgos	Municipio de Burgos	FP	FP	FP	RP	RP	RP	RP	RP
Burgos	Municipio de Busto de Bureba	FP	RP	FP	FP	RP	RP	RP	RP
Burgos	Municipio de Cabañas de Esgueva	FP	FP	RP	FP	FP	FP	FP	RP

El significado de las claves (RP, FP, NR, **, (En blanco), ⁽¹⁾, ⁽²⁾ y ⁽³⁾) asociadas a cada entidad están definidas al inicio del Anexo II.

CONSEJO DE CUENTAS DE CASTILLA Y LEÓN

Informe Anual sobre las Cuentas del Sector Público Local de Castilla y León – Ejercicio 2013

<u>PROVINCIA</u>	<u>DENOMINACIÓN</u>	<u>CUENTA GENERAL</u>							
		<u>2006</u>	<u>2007</u>	<u>2008</u>	<u>2009</u>	<u>2010</u>	<u>2011</u>	<u>2012</u>	<u>2013</u>
Burgos	Municipio de Cabezón de la Sierra	NR	FP	FP	FP	FP	FP	NR	NR
Burgos	Municipio de Caleruega	NR	NR	NR	NR	NR	FP	RP	RP
Burgos	Municipio de Campillo de Aranda	FP	FP	FP	FP	FP	FP	RP	FP
Burgos	Municipio de Campolara	NR	NR	NR	NR	FP	FP	RP	RP
Burgos	Municipio de Canicosa de la Sierra	FP	FP	FP	FP	RP	RP	RP	RP
Burgos	Municipio de Cantabrana	FP	FP	FP	FP	FP	RP	RP	RP
Burgos	Municipio de Carazo	FP	FP	FP	FP	RP	RP	RP	RP
Burgos	Municipio de Carcedo de Bureba	NR	NR	NR	FP	FP	RP	RP	RP
Burgos	Municipio de Carcedo de Burgos	NR	NR	NR	FP	FP	FP	FP	RP
Burgos	Municipio de Cardeñadijo	FP	RP	FP	FP	FP	FP	RP	RP
Burgos	Municipio de Cardeñajimeno	NR	NR	NR	FP	FP	FP	FP	RP
Burgos	Municipio de Cardeñuela Riopico	FP	FP	FP	FP	RP	RP	RP	RP
Burgos	Municipio de Carrias	FP	FP	FP	FP	FP	RP	RP	RP
Burgos	Municipio de Cascajares de Bureba	FP	RP	FP	FP	RP	RP	RP	RP
Burgos	Municipio de Cascajares de la Sierra	NR	NR	FP	FP	FP	FP	RP	RP
Burgos	Municipio de Castellanos de Castro	FP	FP	FP	FP	FP	RP	RP	RP
Burgos	Municipio de Castil de Peones	FP	FP	FP	FP	FP	RP	RP	RP
Burgos	Municipio de Castildelgado	FP	FP	FP	FP	FP	RP	RP	RP
Burgos	Municipio de Castrillo de la Reina	NR	FP	FP	FP	FP	FP	RP	RP
Burgos	Municipio de Castrillo de la Vega	FP	FP	FP	FP	FP	RP	RP	RP
Burgos	Municipio de Castrillo de Riopisuerga	NR	NR	NR	NR	NR	NR	FP	RP
Burgos	Municipio de Castrillo del Val	FP	RP	RP	FP	FP	RP	RP	RP
Burgos	Municipio de Castrillo Matajudíos	FP	FP	FP	FP	FP	RP	RP	RP
Burgos	Municipio de Castrojeriz	FP	RP	FP	FP	RP	RP	RP	RP
Burgos	Municipio de Cavia	FP	FP	FP	FP	FP	FP	FP	NR
Burgos	Municipio de Cayuela	FP	FP	FP	FP	FP	FP	RP	FP
Burgos	Municipio de Cebrecos	FP	FP	FP	FP	FP	FP	RP	RP
Burgos	Municipio de Celada del Camino	FP	FP	FP	FP	RP	RP	RP	RP
Burgos	Municipio de Cerezo de Río Tirón	FP	RP	RP	FP	FP	RP	RP	RP
Burgos	Municipio de Cerratón de Juarros	FP	FP	FP	FP	FP	FP	RP	RP
Burgos	Municipio de Ciadoncha	NR	NR	NR	NR	NR	NR	RP	NR
Burgos	Municipio de Cillaperlata	NR	NR	NR	NR	NR	NR	RP	RP
Burgos	Municipio de Cilleruelo de Abajo	FP	FP	RP	FP	FP	FP	FP	RP
Burgos	Municipio de Cilleruelo de Arriba	NR	FP	RP	FP	FP	RP	RP	RP
Burgos	Municipio de Ciruelos de Cervera	FP	FP	FP	FP	RP	RP	RP	RP
Burgos	Municipio de Cogollos	FP	RP	FP	FP	FP	RP	RP	RP
Burgos	Municipio de Condado de Treviño	FP	FP	RP	FP	RP	FP	NR	NR
Burgos	Municipio de Contreras	NR	NR	FP	FP	FP	FP	RP	RP
Burgos	Municipio de Coruña del Conde	FP	RP	RP	FP	RP	RP	RP	RP
Burgos	Municipio de Covarrubias	FP	FP	FP	RP	RP	RP	RP	RP
Burgos	Municipio de Cubillo del Campo	FP	RP	RP	RP	RP	RP	RP	RP
Burgos	Municipio de Cubo de Bureba	NR	NR	NR	NR	NR	NR	NR	RP
Burgos	Municipio de Cueva de Roa (La)	FP	FP	FP	FP	RP	RP	RP	RP

El significado de las claves (RP, FP, NR, **, (En blanco), ⁽¹⁾, ⁽²⁾ y ⁽³⁾) asociadas a cada entidad están definidas al inicio del Anexo II.

CONSEJO DE CUENTAS DE CASTILLAY LEÓN

Informe Anual sobre las Cuentas del Sector Público Local de Castilla y León – Ejercicio 2013

<u>PROVINCIA</u>	<u>DENOMINACIÓN</u>	<u>CUENTA GENERAL</u>							
		<u>2006</u>	<u>2007</u>	<u>2008</u>	<u>2009</u>	<u>2010</u>	<u>2011</u>	<u>2012</u>	<u>2013</u>
Burgos	Municipio de Cuevas de San Clemente	NR	NR	FP	FP	RP	RP	RP	RP
Burgos	Municipio de Encío	FP	FP	FP	FP	FP	RP	FP	NR
Burgos	Municipio de Espinosa de Cervera	NR	NR	NR	NR	NR	FP	RP	RP
Burgos	Municipio de Espinosa de los Monteros	FP	FP	FP	FP	RP	RP	RP	RP
Burgos	Municipio de Espinosa del Camino	FP	NR	NR	FP	FP	FP	RP	RP
Burgos	Municipio de Estépar	FP	FP	FP	FP	RP	RP	RP	RP
Burgos	Municipio de Fontioso	FP	FP	RP	FP	FP	FP	FP	RP
Burgos	Municipio de Frandovínez	NR	NR	FP	FP	RP	RP	RP	RP
Burgos	Municipio de Fresneda de la Sierra Tirón	FP	FP	RP	FP	FP	RP	RP	RP
Burgos	Municipio de Fresneña	FP	FP	FP	FP	FP	RP	RP	RP
Burgos	Municipio de Fresnillo de las Dueñas	FP	FP	FP	FP	FP	RP	RP	RP
Burgos	Municipio de Fresno de Río Tirón	FP	FP	FP	RP	RP	RP	RP	RP
Burgos	Municipio de Fresno de Rodilla	FP	RP	FP	RP	RP	RP	RP	RP
Burgos	Municipio de Frías	NR	NR	FP	FP	RP	RP	RP	RP
Burgos	Municipio de Fuentebureba	NR	NR	NR	NR	NR	NR	NR	RP
Burgos	Municipio de Fuentecén	FP	FP	FP	FP	RP	FP	RP	RP
Burgos	Municipio de Fuentelcésped	FP	FP	FP	FP	FP	FP	RP	RP
Burgos	Municipio de Fuentelisendo	FP	FP	FP	FP	RP	RP	RP	RP
Burgos	Municipio de Fuentemolinos	FP	FP	FP	FP	RP	FP	FP	NR
Burgos	Municipio de Fuentenebro	FP	FP	RP	FP	RP	RP	RP	RP
Burgos	Municipio de Fuentespina	NR	FP	RP	FP	FP	RP	RP	RP
Burgos	Municipio de Galbarros	NR	FP	FP	FP	RP	FP	RP	RP
Burgos	Municipio de Gallega (La)	FP	NR	NR	NR	NR	FP	RP	RP
Burgos	Municipio de Grijalba	NR	NR	NR	NR	NR	FP	RP	RP
Burgos	Municipio de Grisaleña	FP	FP	FP	RP	RP	RP	RP	RP
Burgos	Municipio de Gumiel de Izán	FP	NR	NR	NR	NR	RP	RP	RP
Burgos	Municipio de Gumiel de Mercado	NR	FP	FP	FP	FP	RP	NR	NR
Burgos	Municipio de Hacinas	FP	FP	FP	FP	FP	RP	RP	RP
Burgos	Municipio de Haza	FP	FP	FP	FP	RP	FP	RP	RP
Burgos	Municipio de Hontanas	FP	FP	FP	FP	FP	RP	RP	FP
Burgos	Municipio de Hontangas	NR	NR	FP	FP	RP	RP	RP	RP
Burgos	Municipio de Hontoria de la Cantera	FP	FP	FP	FP	FP	RP	RP	NR
Burgos	Municipio de Hontoria de Valdearados	FP	RP	RP	FP	RP	RP	RP	RP
Burgos	Municipio de Hontoria del Pinar	FP	FP	FP	FP	FP	RP	FP	RP
Burgos	Municipio de Hormazas (Las)	FP	RP	FP	RP	RP	RP	RP	RP
Burgos	Municipio de Hornillos del Camino	FP	RP	FP	FP	RP	RP	RP	RP
Burgos	Municipio de Horra (La)	FP	NR	FP	FP	FP	FP	FP	FP
Burgos	Municipio de Hortigüela	FP	RP	RP	RP	RP	RP	RP	RP
Burgos	Municipio de Hoyales de Roa	RP	FP	FP	FP	RP	FP	FP	RP
Burgos	Municipio de Huérmeces	FP	RP	FP	RP	RP	RP	RP	RP
Burgos	Municipio de Huerta de Arriba	FP	FP	FP	FP	RP	RP	RP	RP
Burgos	Municipio de Huerta de Rey	FP	FP	FP	FP	FP	FP	RP	RP
Burgos	Municipio de Humada	FP	NR	FP	FP	FP	RP	RP	FP

El significado de las claves (RP, FP, NR, **, (En blanco), ⁽¹⁾, ⁽²⁾ y ⁽³⁾) asociadas a cada entidad están definidas al inicio del Anexo II.

CONSEJO DE CUENTAS DE CASTILLA Y LEÓN

Informe Anual sobre las Cuentas del Sector Público Local de Castilla y León – Ejercicio 2013

PROVINCIA	DENOMINACIÓN	CUENTA GENERAL							
		2006	2007	2008	2009	2010	2011	2012	2013
Burgos	Municipio de Hurones	FP	FP	FP	RP	RP	RP	RP	RP
Burgos	Municipio de Ibeas de Juarros	NR	FP	FP	FP	RP	RP	RP	RP
Burgos	Municipio de Ibrillos	FP	FP	FP	FP	FP	RP	RP	RP
Burgos	Municipio de Iglesiarrubia	FP	FP	FP	FP	FP	RP	RP	RP
Burgos	Municipio de Iglesias	NR	NR	NR	FP	FP	RP	RP	RP
Burgos	Municipio de Isar	RP	RP	FP	FP	RP	RP	RP	RP
Burgos	Municipio de Itero del Castillo	FP	FP	FP	FP	FP	RP	RP	RP
Burgos	Municipio de Jaramillo de la Fuente	FP	RP	FP	FP	FP	RP	RP	RP
Burgos	Municipio de Jaramillo Quemado	NR	NR	NR	NR	NR	NR	NR	NR
Burgos	Municipio de Junta de Traslaloma	FP	RP	RP	RP	RP	RP	RP	RP
Burgos	Municipio de Junta de Villalba de Losa	FP	FP	FP	FP	FP	FP	RP	RP
Burgos	Municipio de Jurisdicción de Lara	NR	NR	NR	NR	NR	NR	NR	FP
Burgos	Municipio de Jurisdicción de San Zadornil	FP	FP	FP	FP	FP	FP	RP	RP
Burgos	Municipio de Lerma	FP	FP	FP	FP	RP	RP	RP	RP
Burgos	Municipio de Llano de Bureba	NR	FP	NR	FP	FP	RP	RP	RP
Burgos	Municipio de Madrigal del Monte	FP	FP	FP	FP	FP	FP	RP	RP
Burgos	Municipio de Madrigalejo del Monte	FP	FP	FP	FP	FP	FP	RP	RP
Burgos	Municipio de Mahamud	FP	FP	FP	FP	RP	FP	RP	NR
Burgos	Municipio de Mambrilla de Castrejón	FP	RP	FP	FP	RP	RP	RP	RP
Burgos	Municipio de Mambriillas de Lara	FP	RP	FP	FP	RP	RP	RP	RP
Burgos	Municipio de Mamolar	FP	NR	NR	NR	NR	NR	RP	RP
Burgos	Municipio de Manciles	NR	NR	NR	NR	FP	FP	FP	FP
Burgos	Municipio de Mazuela	FP	RP	FP	RP	RP	RP	RP	RP
Burgos	Municipio de Mecerreyes	FP	NR	NR	FP	RP	RP	RP	RP
Burgos	Municipio de Medina de Pomar	FP	FP	FP	FP	FP	FP	RP	RP
Burgos	Municipio de Melgar de Fernamental	FP	FP	FP	FP	FP	RP	RP	RP
Burgos	Municipio de Merindad de Cuesta-Urria	FP	FP	RP	FP	FP	RP	RP	RP
Burgos	Municipio de Merindad de Montija	FP	RP	FP	RP	RP	RP	RP	RP
Burgos	Municipio de Merindad de Río Ubierna	FP	FP	FP	FP	RP	FP	FP	NR
Burgos	Municipio de Merindad de Sotoscueva	FP	FP	FP	RP	RP	RP	RP	RP
Burgos	Municipio de Merindad de Valdeporres	NR	FP	FP	FP	FP	RP	RP	RP
Burgos	Municipio de Merindad de Valdivielso	FP	FP	FP	RP	RP	RP	RP	RP
Burgos	Municipio de Milagros	FP	FP	RP	FP	RP	RP	RP	RP
Burgos	Municipio de Miranda de Ebro	FP	FP	FP	FP	FP	FP	RP	RP
Burgos	Municipio de Miraveche	FP	FP	FP	FP	FP	RP	RP	FP
Burgos	Municipio de Modúbar de la Emparedada	FP	FP	FP	FP	RP	RP	RP	RP
Burgos	Municipio de Monasterio de la Sierra	FP	RP	RP	RP	RP	RP	RP	RP
Burgos	Municipio de Monasterio de Rodilla	FP	RP	RP	FP	RP	RP	RP	RP
Burgos	Municipio de Moncalvillo	NR	FP	FP	FP	FP	FP	FP	RP
Burgos	Municipio de Monterrubio de la Demanda	FP	FP	FP	FP	FP	RP	RP	RP
Burgos	Municipio de Montorio	NR	NR	NR	NR	FP	RP	RP	RP
Burgos	Municipio de Moradillo de Roa	FP	FP	FP	RP	RP	RP	RP	RP
Burgos	Municipio de Nava de Roa	FP	RP	FP	FP	RP	RP	RP	RP

El significado de las claves (RP, FP, NR, **, (En blanco), ⁽¹⁾, ⁽²⁾ y ⁽³⁾) asociadas a cada entidad están definidas al inicio del Anexo II.

CONSEJO DE CUENTAS DE CASTILLY LEÓN

Informe Anual sobre las Cuentas del Sector Público Local de Castilla y León – Ejercicio 2013

<u>PROVINCIA</u>	<u>DENOMINACIÓN</u>	<u>CUENTA GENERAL</u>							
		<u>2006</u>	<u>2007</u>	<u>2008</u>	<u>2009</u>	<u>2010</u>	<u>2011</u>	<u>2012</u>	<u>2013</u>
Burgos	Municipio de Navas de Bureba	NR	NR	NR	NR	NR	NR	NR	NR
Burgos	Municipio de Nebreda	FP	FP	FP	FP	FP	FP	RP	RP
Burgos	Municipio de Neila	NR	NR	NR	NR	NR	NR	NR	NR
Burgos	Municipio de Olmedillo de Roa	NR	FP	FP	FP	RP	RP	RP	RP
Burgos	Municipio de Olmillos de Muñó	FP	FP	FP	RP	RP	RP	RP	RP
Burgos	Municipio de Oña	FP	FP	FP	FP	RP	RP	RP	RP
Burgos	Municipio de Oquillas	FP	RP	FP	FP	RP	RP	RP	RP
Burgos	Municipio de Orbaneja Riopico	FP	FP	FP	FP	RP	RP	RP	RP
Burgos	Municipio de Padilla de Abajo	FP	FP	FP	FP	FP	FP	RP	FP
Burgos	Municipio de Padilla de Arriba	NR	NR	NR	NR	NR	FP	RP	RP
Burgos	Municipio de Padrones de Bureba	FP	FP	FP	FP	FP	RP	FP	RP
Burgos	Municipio de Palacios de la Sierra	FP	FP	FP	FP	FP	RP	RP	RP
Burgos	Municipio de Palacios de Riopisuerga	FP	FP	FP	FP	FP	FP	RP	FP
Burgos	Municipio de Palazuelos de la Sierra	FP	FP	RP	RP	RP	RP	RP	RP
Burgos	Municipio de Palazuelos de Muñó	FP	FP	FP	FP	RP	RP	RP	RP
Burgos	Municipio de Pampliega	FP	FP	FP	FP	RP	RP	RP	RP
Burgos	Municipio de Pancorbo	FP	FP	FP	RP	RP	RP	RP	RP
Burgos	Municipio de Pardilla	FP	FP	RP	FP	RP	RP	RP	RP
Burgos	Municipio de Partido de la Sierra en Tobalina	NR	NR	NR	NR	NR	NR	RP	RP
Burgos	Municipio de Pedrosa de Duero	FP	FP	FP	FP	RP	RP	RP	RP
Burgos	Municipio de Pedrosa de Río Úrbel	FP	FP	FP	FP	RP	RP	RP	RP
Burgos	Municipio de Pedrosa del Páramo	NR	NR	FP	FP	RP	RP	RP	RP
Burgos	Municipio de Pedrosa del Príncipe	NR	FP	FP	FP	FP	FP	FP	RP
Burgos	Municipio de Peñaranda de Duero	FP	FP	FP	FP	RP	FP	RP	RP
Burgos	Municipio de Peral de Arlanza	NR	NR	FP	FP	FP	FP	FP	RP
Burgos	Municipio de Piérnigas	NR	FP	NR	FP	FP	RP	RP	RP
Burgos	Municipio de Pineda de la Sierra	FP	FP	FP	FP	FP	RP	RP	RP
Burgos	Municipio de Pineda Trasmonte	NR	FP	RP	FP	RP	RP	RP	RP
Burgos	Municipio de Pinilla de los Barruecos	FP	NR	NR	NR	NR	FP	RP	RP
Burgos	Municipio de Pinilla de los Moros	NR	NR	FP	FP	FP	FP	FP	RP
Burgos	Municipio de Pinilla Trasmonte	FP	FP	FP	FP	RP	RP	RP	RP
Burgos	Municipio de Poza de la Sal	FP	FP	FP	FP	FP	RP	RP	RP
Burgos	Municipio de Prádanos de Bureba	FP	FP	NR	FP	FP	RP	FP	FP
Burgos	Municipio de Pradoluengo	FP	FP	FP	FP	FP	RP	FP	RP
Burgos	Municipio de Presencio	NR	NR	NR	NR	NR	NR	RP	NR
Burgos	Municipio de Puebla de Arganzón (La)	FP	RP	FP	RP	RP	RP	RP	RP
Burgos	Municipio de Puentedura	FP	NR	NR	FP	RP	RP	RP	RP
Burgos	Municipio de Quemada	FP	NR	FP	FP	FP	FP	RP	FP
Burgos	Municipio de Quintana del Pidío	FP	RP	FP	FP	RP	RP	RP	RP
Burgos	Municipio de Quintanabureba	NR	FP	NR	FP	FP	RP	RP	RP
Burgos	Municipio de Quintanaélez	FP	RP	FP	FP	RP	RP	RP	RP
Burgos	Municipio de Quintanaortuño	FP	FP	FP	FP	FP	FP	RP	RP
Burgos	Municipio de Quintanapalla	FP	RP	FP	RP	RP	RP	RP	RP

El significado de las claves (RP, FP, NR, **, (En blanco), ⁽¹⁾, ⁽²⁾ y ⁽³⁾) asociadas a cada entidad están definidas al inicio del Anexo II.

CONSEJO DE CUENTAS DE CASTILLY LEÓN

Informe Anual sobre las Cuentas del Sector Público Local de Castilla y León – Ejercicio 2013

<u>PROVINCIA</u>	<u>DENOMINACIÓN</u>	<u>CUENTA GENERAL</u>							
		<u>2006</u>	<u>2007</u>	<u>2008</u>	<u>2009</u>	<u>2010</u>	<u>2011</u>	<u>2012</u>	<u>2013</u>
Burgos	Municipio de Quintanar de la Sierra	FP	FP	FP	FP	FP	FP	RP	RP
Burgos	Municipio de Quintanavides	FP	FP	FP	FP	FP	RP	RP	RP
Burgos	Municipio de Quintanilla de la Mata	FP	FP	RP	FP	FP	FP	FP	RP
Burgos	Municipio de Quintanilla del Agua y Tordueles	FP	FP	FP	FP	RP	RP	RP	RP
Burgos	Municipio de Quintanilla del Coco	NR	NR	NR	FP	FP	FP	RP	RP
Burgos	Municipio de Quintanilla San García	NR	NR	NR	NR	FP	RP	RP	RP
Burgos	Municipio de Quintanilla Vivar	FP	NR	FP	FP	FP	FP	FP	RP
Burgos	Municipio de Quintanillas (Las)	FP	FP	FP	FP	RP	RP	RP	RP
Burgos	Municipio de Rabanera del Pinar	FP	NR	NR	NR	FP	FP	RP	RP
Burgos	Municipio de Rábanos	NR	NR	NR	NR	FP	RP	RP	RP
Burgos	Municipio de Rabé de las Calzadas	FP	FP	FP	FP	FP	RP	RP	RP
Burgos	Municipio de Rebolledo de la Torre	FP	NR	NR	NR	FP	RP	RP	FP
Burgos	Municipio de Redecilla del Camino	FP	FP	FP	FP	FP	FP	FP	RP
Burgos	Municipio de Redecilla del Campo	FP	FP	FP	FP	FP	RP	RP	RP
Burgos	Municipio de Regumiel de la Sierra	FP	FP	FP	FP	RP	RP	RP	RP
Burgos	Municipio de Reinoso	FP	FP	FP	FP	FP	FP	RP	RP
Burgos	Municipio de Retuerta	FP	NR	NR	FP	RP	RP	RP	RP
Burgos	Municipio de Revilla del Campo	FP	FP	RP	RP	RP	RP	RP	RP
Burgos	Municipio de Revilla Vallejera	NR	FP	FP	FP	FP	FP	FP	RP
Burgos	Municipio de Revilla y Ahedo (La)	FP	FP	FP	FP	FP	RP	RP	RP
Burgos	Municipio de Revillarruz	FP	FP	FP	FP	RP	RP	FP	NR
Burgos	Municipio de Rezmondo	NR	NR	NR	NR	NR	NR	FP	RP
Burgos	Municipio de Riocavado de la Sierra	FP	FP	FP	FP	FP	RP	RP	RP
Burgos	Municipio de Roa	FP	FP	FP	FP	FP	RP	RP	RP
Burgos	Municipio de Rojas	NR	FP	NR	FP	FP	RP	RP	RP
Burgos	Municipio de Royuela de Río Franco	FP	FP	FP	FP	FP	RP	RP	RP
Burgos	Municipio de Rubena	FP	RP	FP	RP	RP	RP	RP	RP
Burgos	Municipio de Rublacedo de Abajo	NR	NR	NR	FP	FP	RP	RP	RP
Burgos	Municipio de Rucandío	FP	FP	NR	FP	FP	RP	RP	RP
Burgos	Municipio de Salas de Bureba	FP	FP	NR	FP	FP	RP	RP	FP
Burgos	Municipio de Salas de los Infantes	NR	NR	FP	FP	FP	RP	RP	NR
Burgos	Municipio de Saldaña de Burgos	NR	FP	FP	FP	RP	RP	RP	RP
Burgos	Municipio de Salinillas de Bureba	FP	FP	FP	FP	FP	FP	FP	FP
Burgos	Municipio de San Adrián de Juarros	NR	NR	NR	FP	FP	RP	RP	RP
Burgos	Municipio de San Juan del Monte	FP	FP	FP	FP	FP	FP	RP	RP
Burgos	Municipio de San Mamés de Burgos	NR	NR	FP	FP	RP	RP	RP	RP
Burgos	Municipio de San Martín de Rubiales	FP	RP	FP	FP	RP	RP	RP	RP
Burgos	Municipio de San Millán de Lara	FP	RP	FP	FP	FP	RP	RP	RP
Burgos	Municipio de San Vicente del Valle	FP	RP	RP	FP	FP	RP	RP	RP
Burgos	Municipio de Santa Cecilia	NR	FP	FP	FP	FP	RP	RP	RP
Burgos	Municipio de Santa Cruz de la Salceda	FP	FP	FP	FP	RP	RP	RP	RP
Burgos	Municipio de Santa Cruz del Valle Urbión	FP	FP	FP	FP	FP	FP	RP	NR
Burgos	Municipio de Santa Gadea del Cid	FP	FP	FP	FP	FP	FP	FP	NR

El significado de las claves (RP, FP, NR, **, (En blanco), ⁽¹⁾, ⁽²⁾ y ⁽³⁾) asociadas a cada entidad están definidas al inicio del Anexo II.

CONSEJO DE CUENTAS DE CASTILLAY LEÓN

Informe Anual sobre las Cuentas del Sector Público Local de Castilla y León – Ejercicio 2013

<u>PROVINCIA</u>	<u>DENOMINACIÓN</u>	<u>CUENTA GENERAL</u>							
		<u>2006</u>	<u>2007</u>	<u>2008</u>	<u>2009</u>	<u>2010</u>	<u>2011</u>	<u>2012</u>	<u>2013</u>
Burgos	Municipio de Santa Inés	NR	NR	NR	NR	NR	FP	FP	RP
Burgos	Municipio de Santa María del Campo	FP	FP	FP	RP	FP	RP	FP	FP
Burgos	Municipio de Santa María del Invierno	FP	FP	RP	FP	RP	RP	RP	RP
Burgos	Municipio de Santa María del Mercadillo	FP	RP	FP	RP	RP	RP	RP	RP
Burgos	Municipio de Santa María Rivarredonda	FP	FP	FP	FP	FP	RP	RP	NR
Burgos	Municipio de Santa Olalla de Bureba	FP	FP	NR	FP	FP	FP	RP	RP
Burgos	Municipio de Santibáñez de Esgueva	FP	FP	RP	FP	FP	FP	FP	RP
Burgos	Municipio de Santibáñez del Val	NR	NR	NR	FP	FP	FP	RP	RP
Burgos	Municipio de Santo Domingo de Silos	FP	FP	FP	FP	RP	RP	RP	RP
Burgos	Municipio de Sargentos de la Lora	FP	FP	FP	FP	RP	RP	RP	RP
Burgos	Municipio de Sarracín	FP	FP	FP	FP	RP	FP	FP	NR
Burgos	Municipio de Sasamón	FP	RP	FP	FP	RP	RP	RP	RP
Burgos	Municipio de Sequera de Haza (La)	FP	FP	FP	FP	FP	RP	RP	RP
Burgos	Municipio de Solarana	FP	FP	FP	FP	FP	FP	RP	RP
Burgos	Municipio de Sordillos	FP	RP	RP	RP	RP	RP	RP	RP
Burgos	Municipio de Sotillo de la Ribera	FP	FP	FP	FP	RP	RP	RP	RP
Burgos	Municipio de Sotragero	NR	NR	NR	NR	NR	NR	FP	RP
Burgos	Municipio de Sotresgudo	FP	RP	RP	FP	RP	RP	RP	RP
Burgos	Municipio de Susinos del Páramo	FP	FP	FP	FP	RP	RP	RP	RP
Burgos	Municipio de Tamarón	NR	NR	NR	FP	FP	RP	RP	RP
Burgos	Municipio de Tardajos	FP	FP	FP	FP	FP	RP	RP	RP
Burgos	Municipio de Tejada	FP	FP	FP	FP	FP	FP	RP	RP
Burgos	Municipio de Terradillos de Esgueva	FP	FP	FP	FP	FP	FP	RP	RP
Burgos	Municipio de Tinieblas de la Sierra	FP	RP	FP	FP	FP	RP	RP	RP
Burgos	Municipio de Tobar	NR	NR	NR	NR	FP	FP	FP	FP
Burgos	Municipio de Tordómar	FP	FP	FP	FP	FP	RP	RP	RP
Burgos	Municipio de Torrecilla del Monte	FP	FP	FP	FP	FP	FP	FP	RP
Burgos	Municipio de Torregalindo	FP	FP	FP	FP	FP	FP	FP	FP
Burgos	Municipio de Torrelara	NR	NR	NR	NR	FP	FP	RP	RP
Burgos	Municipio de Torrepadre	FP	NR	NR	NR	NR	NR	NR	NR
Burgos	Municipio de Torresandino	FP	RP	FP	FP	FP	RP	RP	RP
Burgos	Municipio de Tórtoles de Esgueva	FP	FP	FP	NR	NR	NR	NR	NR
Burgos	Municipio de Tosantos	FP	NR	NR	FP	FP	FP	RP	RP
Burgos	Municipio de Trespaderne	NR	NR	FP	FP	FP	FP	FP	NR
Burgos	Municipio de Tubilla del Agua	FP	FP	FP	FP	RP	RP	RP	RP
Burgos	Municipio de Tubilla del Lago	FP	RP	FP	RP	RP	RP	RP	RP
Burgos	Municipio de Úrbel del Castillo	NR	NR	NR	NR	FP	RP	RP	RP
Burgos	Municipio de Vadocondes	FP	FP	FP	FP	RP	RP	RP	RP
Burgos	Municipio de Valdeande	FP	RP	FP	RP	RP	RP	RP	RP
Burgos	Municipio de Valdezate	FP	FP	FP	FP	FP	RP	RP	RP
Burgos	Municipio de Valdorros	FP	RP	FP	FP	RP	RP	RP	RP
Burgos	Municipio de Vallarta de Bureba	NR	NR	NR	NR	NR	NR	NR	RP
Burgos	Municipio de Valle de las Navas	FP	RP	RP	RP	RP	RP	RP	RP

El significado de las claves (RP, FP, NR, **, (En blanco), ⁽¹⁾, ⁽²⁾ y ⁽³⁾) asociadas a cada entidad están definidas al inicio del Anexo II.

CONSEJO DE CUENTAS DE CASTILLA Y LEÓN

Informe Anual sobre las Cuentas del Sector Público Local de Castilla y León – Ejercicio 2013

<u>PROVINCIA</u>	<u>DENOMINACIÓN</u>	<u>CUENTA GENERAL</u>							
		<u>2006</u>	<u>2007</u>	<u>2008</u>	<u>2009</u>	<u>2010</u>	<u>2011</u>	<u>2012</u>	<u>2013</u>
Burgos	Municipio de Valle de Losa	FP	FP	RP	RP	RP	RP	RP	RP
Burgos	Municipio de Valle de Manzanedo	FP	FP	RP	FP	RP	RP	RP	RP
Burgos	Municipio de Valle de Mena	FP	FP	FP	FP	FP	RP	RP	RP
Burgos	Municipio de Valle de Oca	FP	NR	NR	FP	FP	FP	RP	RP
Burgos	Municipio de Valle de Santibáñez	RP	RP	RP	FP	RP	RP	RP	RP
Burgos	Municipio de Valle de Sedano	FP	FP	FP	FP	FP	RP	FP	RP
Burgos	Municipio de Valle de Tobalina	FP	FP	RP	FP	RP	RP	RP	RP
Burgos	Municipio de Valle de Valdebezana	FP	FP	FP	FP	FP	FP	FP	RP
Burgos	Municipio de Valle de Valdelaguna	FP	NR	FP	FP	RP	RP	RP	RP
Burgos	Municipio de Valle de Valdelucio	FP	FP	FP	FP	RP	RP	RP	RP
Burgos	Municipio de Valle de Zamanzas	NR	NR	FP	NR	NR	FP	RP	RP
Burgos	Municipio de Vallejera	NR	NR	NR	NR	FP	FP	RP	RP
Burgos	Municipio de Valles de Palenzuela	NR	NR	NR	NR	FP	FP	RP	RP
Burgos	Municipio de Valluércanes	FP	FP	FP	FP	RP	RP	RP	RP
Burgos	Municipio de Valmala	NR	NR	NR	NR	FP	RP	RP	RP
Burgos	Municipio de Vid de Bureba (La)	NR	FP	FP	FP	FP	FP	FP	RP
Burgos	Municipio de Vid y Barrios (La)	FP	FP	FP	FP	RP	FP	RP	RP
Burgos	Municipio de Vileña	NR	NR	NR	FP	FP	RP	RP	RP
Burgos	Municipio de Villadiego	FP	FP	FP	FP	RP	FP	RP	FP
Burgos	Municipio de Villaescusa de Roa	FP	FP	FP	FP	RP	RP	RP	RP
Burgos	Municipio de Villaescusa la Sombría	NR	FP	FP	RP	RP	RP	RP	RP
Burgos	Municipio de Villaespasa	NR	NR	NR	NR	FP	FP	RP	RP
Burgos	Municipio de Villafranca Montes de Oca	FP	NR	NR	FP	FP	FP	RP	RP
Burgos	Municipio de Villafruela	FP	FP	FP	FP	FP	RP	RP	RP
Burgos	Municipio de Villagalijo	FP	FP	RP	FP	FP	RP	RP	RP
Burgos	Municipio de Villagonzalo Pedernales	FP	FP	RP	FP	RP	RP	RP	RP
Burgos	Municipio de Villahoz	NR	NR	NR	NR	NR	NR	NR	NR
Burgos	Municipio de Villalba de Duero	FP	RP	RP	FP	RP	RP	RP	RP
Burgos	Municipio de Villalbilla de Burgos	FP	RP	FP	FP	RP	RP	RP	RP
Burgos	Municipio de Villalbilla de Gumiel	FP	RP	FP	RP	RP	RP	RP	RP
Burgos	Municipio de Villaldemiro	NR	NR	NR	FP	FP	RP	RP	RP
Burgos	Municipio de Villalmanzo	NR	NR	NR	NR	NR	FP	FP	RP
Burgos	Municipio de Villamayor de los Montes	FP	FP	RP	FP	FP	FP	RP	RP
Burgos	Municipio de Villamayor de Treviño	FP	RP	RP	RP	RP	RP	RP	RP
Burgos	Municipio de Villambistia	FP	NR	NR	FP	FP	FP	RP	RP
Burgos	Municipio de Villamedianilla	NR	NR	NR	NR	FP	FP	RP	RP
Burgos	Municipio de Villamiel de la Sierra	FP	FP	FP	FP	FP	NR	NR	NR
Burgos	Municipio de Villangómez	FP	FP	FP	FP	RP	FP	RP	NR
Burgos	Municipio de Villanueva de Argaño	RP	FP	FP	RP	FP	RP	RP	RP
Burgos	Municipio de Villanueva de Carazo	FP	FP	FP	FP	RP	RP	RP	RP
Burgos	Municipio de Villanueva de Gumiel	FP	RP	FP	RP	RP	RP	RP	RP
Burgos	Municipio de Villanueva de Teba	FP	FP	FP	FP	FP	RP	RP	NR
Burgos	Municipio de Villaquirán de la Puebla	FP	FP	FP	FP	FP	RP	RP	RP

El significado de las claves (RP, FP, NR, **, (En blanco), ⁽¹⁾, ⁽²⁾ y ⁽³⁾) asociadas a cada entidad están definidas al inicio del Anexo II.

CONSEJO DE CUENTAS DE CASTILLY LEÓN

Informe Anual sobre las Cuentas del Sector Público Local de Castilla y León – Ejercicio 2013

<u>PROVINCIA</u>	<u>DENOMINACIÓN</u>	<u>CUENTA GENERAL</u>							
		<u>2006</u>	<u>2007</u>	<u>2008</u>	<u>2009</u>	<u>2010</u>	<u>2011</u>	<u>2012</u>	<u>2013</u>
Burgos	Municipio de Villaquirán de los Infantes	NR	NR	NR	FP	FP	RP	RP	RP
Burgos	Municipio de Villarcayo de Merindad de Castilla la Vieja	FP	FP	FP	RP	FP	FP	RP	FP
Burgos	Municipio de Villariego	FP	FP	FP	FP	RP	RP	RP	RP
Burgos	Municipio de Villasandino	FP	FP	FP	FP	FP	FP	RP	FP
Burgos	Municipio de Villasar de Herreros	FP	FP	FP	FP	FP	FP	RP	FP
Burgos	Municipio de Villatuelda	FP	RP	FP	FP	FP	RP	RP	RP
Burgos	Municipio de Villaverde del Monte	FP	FP	FP	FP	RP	FP	RP	NR
Burgos	Municipio de Villaverde-Mogina	FP	RP	RP	FP	RP	RP	RP	RP
Burgos	Municipio de Villayerno Morquillas	FP	FP	FP	RP	RP	RP	RP	RP
Burgos	Municipio de Villazopeque	FP	FP	FP	FP	RP	RP	RP	RP
Burgos	Municipio de Villegas	NR	FP	FP	RP	RP	RP	RP	RP
Burgos	Municipio de Villoruebo	NR	NR	NR	NR	FP	FP	RP	RP
Burgos	Municipio de Vitoria de Rioja	FP	FP	FP	FP	FP	RP	RP	RP
Burgos	Municipio de Vilviestre del Pinar	FP	FP	FP	FP	FP	RP	RP	RP
Burgos	Municipio de Vizcaínos	FP	RP	FP	FP	FP	RP	RP	RP
Burgos	Municipio de Zael	FP	FP	RP	FP	FP	FP	RP	RP
Burgos	Municipio de Zarzosa de Río Pisuegra	NR	NR	NR	NR	NR	NR	RP	RP
Burgos	Municipio de Zazuar	FP	FP	FP	FP	RP	RP	RP	RP
Burgos	Municipio de Zuñeda	FP	FP	FP	FP	FP	FP	RP	RP
León	Municipio de Acebedo	NR	NR	FP	FP	FP	FP	NR	NR
León	Municipio de Algadefe	FP	FP	RP	FP	RP	RP	RP	RP
León	Municipio de Alija del Infantado	NR	NR	NR	NR	NR	NR	FP	FP
León	Municipio de Almanza	FP	FP	RP	FP	FP	RP	RP	RP
León	Municipio de Antigua (La)	FP	RP	FP	FP	FP	RP	RP	RP
León	Municipio de Ardón	FP	FP	FP	FP	RP	RP	RP	RP
León	Municipio de Arganza	FP	FP	FP	FP	RP	RP	RP	RP
León	Municipio de Astorga	FP	FP	FP	FP	RP	RP	RP	NR
León	Municipio de Balboa	FP	FP	FP	FP	RP	RP	RP	RP
León	Municipio de Bañeza (La)	FP	FP	FP	FP	FP	FP	RP	RP
León	Municipio de Barjas	FP	NR	FP	FP	RP	FP	RP	FP
León	Municipio de Barrios de Luna (Los)	FP	FP	FP	FP	FP	FP	RP	RP
León	Municipio de Bembibre	FP	FP	FP	FP	FP	NR	FP	NR
León	Municipio de Benavides	FP	FP	RP	FP	RP	RP	RP	RP
León	Municipio de Benuza	FP	FP	NR	FP	FP	FP	RP	NR
León	Municipio de Bercianos del Páramo	RP	RP	RP	FP	RP	RP	RP	RP
León	Municipio de Bercianos del Real Camino	FP	FP	RP	FP	RP	RP	RP	RP
León	Municipio de Berlanga del Bierzo	FP	FP	FP	FP	RP	RP	RP	RP
León	Municipio de Boca de Huérgano	FP	FP	FP	FP	FP	FP	RP	NR
León	Municipio de Boñar	FP	FP	FP	FP	FP	RP	RP	RP
León	Municipio de Borrenes	FP	FP	FP	FP	RP	FP	RP	RP
León	Municipio de Brazuelo	FP	FP	RP	FP	RP	RP	RP	RP
León	Municipio de Burgo Ranero (El)	FP	FP	FP	FP	RP	FP	RP	RP
León	Municipio de Burón	FP	FP	FP	FP	FP	FP	FP	RP

El significado de las claves (RP, FP, NR, **, (En blanco), ⁽¹⁾, ⁽²⁾ y ⁽³⁾) asociadas a cada entidad están definidas al inicio del Anexo II.

CONSEJO DE CUENTAS DE CASTILLA Y LEÓN

Informe Anual sobre las Cuentas del Sector Público Local de Castilla y León – Ejercicio 2013

<u>PROVINCIA</u>	<u>DENOMINACIÓN</u>	<u>CUENTA GENERAL</u>							
		<u>2006</u>	<u>2007</u>	<u>2008</u>	<u>2009</u>	<u>2010</u>	<u>2011</u>	<u>2012</u>	<u>2013</u>
León	Municipio de Bustillo del Páramo	FP	FP	FP	FP	FP	RP	RP	RP
León	Municipio de Cabañas Raras	FP	FP	FP	FP	FP	RP	FP	RP
León	Municipio de Cabrerros del Río	NR	NR	FP	FP	FP	FP	FP	RP
León	Municipio de Cabrillanes	NR	FP	FP	FP	FP	RP	RP	RP
León	Municipio de Cacabelos	FP	FP	FP	FP	FP	RP	RP	RP
León	Municipio de Calzada del Coto	FP	FP	RP	FP	RP	RP	RP	RP
León	Municipio de Campazas	NR	NR	NR	NR	NR	NR	NR	NR
León	Municipio de Campo de Villavidel	NR	NR	FP	FP	FP	FP	FP	RP
León	Municipio de Camponaraya	FP	FP	FP	FP	RP	RP	RP	RP
León	Municipio de Candín	NR	NR	NR	NR	NR	NR	NR	NR
León	Municipio de Cármenes	FP	FP	NR	NR	FP	FP	FP	NR
León	Municipio de Carracedelo	FP	FP	FP	FP	FP	RP	RP	RP
León	Municipio de Carrizo	FP	RP	RP	RP	RP	RP	RP	RP
León	Municipio de Carrocera	FP	RP	RP	FP	FP	FP	RP	RP
León	Municipio de Carucedo	FP	FP	RP	FP	RP	RP	RP	RP
León	Municipio de Castilfalé	FP	FP	RP	RP	RP	RP	RP	RP
León	Municipio de Castrillo de Cabrera	FP	FP	FP	FP	FP	FP	RP	RP
León	Municipio de Castrillo de la Valduerna	FP	FP	FP	FP	FP	FP	RP	RP
León	Municipio de Castroalbón	FP	FP	FP	FP	FP	RP	RP	RP
León	Municipio de Castrocontrigo	NR	NR	NR	NR	NR	NR	NR	NR
León	Municipio de Castropodame	FP	FP	FP	FP	RP	RP	RP	RP
León	Municipio de Castrotierra de Valmadrigal	FP	FP	FP	FP	RP	FP	RP	RP
León	Municipio de Cea	FP	RP	RP	FP	RP	RP	RP	RP
León	Municipio de Cebanico	FP	RP	RP	FP	FP	FP	FP	FP
León	Municipio de Cebrones del Río	RP	FP	RP	FP	RP	RP	RP	RP
León	Municipio de Chozas de Abajo	FP	FP	FP	FP	FP	FP	RP	RP
León	Municipio de Cimanes de la Vega	FP	RP	RP	RP	RP	RP	RP	RP
León	Municipio de Cimanes del Tejar	FP	FP	NR	NR	NR	RP	RP	RP
León	Municipio de Cistierna	FP	FP	FP	FP	FP	FP	FP	RP
León	Municipio de Congosto	FP	FP	FP	FP	RP	RP	RP	RP
León	Municipio de Corbillos de los Oteros	FP	FP	FP	RP	FP	RP	RP	RP
León	Municipio de Corullón	FP	FP	RP	FP	FP	RP	FP	RP
León	Municipio de Crémenes	FP	NR	NR	NR	NR	NR	NR	NR
León	Municipio de Cuadros	FP	FP	FP	FP	FP	FP	RP	RP
León	Municipio de Cubillas de los Oteros	NR	NR	FP	FP	FP	FP	FP	RP
León	Municipio de Cubillas de Rueda	FP	FP	RP	FP	RP	RP	RP	RP
León	Municipio de Cubillos del Sil	FP	FP	FP	FP	RP	FP	FP	RP
León	Municipio de Destrriana	FP	FP	NR	FP	FP	FP	RP	RP
León	Municipio de Encinedo	RP	FP	FP	FP	RP	FP	FP	FP
León	Municipio de Ercina (La)	FP	FP	RP	FP	RP	RP	RP	RP
León	Municipio de Escobar de Campos	FP	RP	FP	FP	RP	RP	RP	FP
León	Municipio de Fabero	FP	FP	FP	FP	FP	RP	FP	RP
León	Municipio de Folgoso de la Ribera	FP	FP	FP	FP	RP	RP	RP	RP

El significado de las claves (RP, FP, NR, **, (En blanco), ⁽¹⁾, ⁽²⁾ y ⁽³⁾) asociadas a cada entidad están definidas al inicio del Anexo II.

CONSEJO DE CUENTAS DE CASTILLY LEÓN

Informe Anual sobre las Cuentas del Sector Público Local de Castilla y León – Ejercicio 2013

<u>PROVINCIA</u>	<u>DENOMINACIÓN</u>	<u>CUENTA GENERAL</u>							
		<u>2006</u>	<u>2007</u>	<u>2008</u>	<u>2009</u>	<u>2010</u>	<u>2011</u>	<u>2012</u>	<u>2013</u>
León	Municipio de Fresno de la Vega	FP	FP	FP	FP	FP	RP	RP	RP
León	Municipio de Fuentes de Carbajal	NR	FP	FP	NR	NR	NR	NR	NR
León	Municipio de Garrafe de Torío	FP	RP	RP	FP	RP	RP	RP	RP
León	Municipio de Gordaliza del Pino	FP	FP	RP	FP	RP	RP	RP	RP
León	Municipio de Gordoncillo	FP	RP	FP	FP	FP	RP	RP	RP
León	Municipio de Gradefes	FP	FP	FP	FP	RP	RP	RP	RP
León	Municipio de Grajal de Campos	FP	FP	RP	FP	RP	FP	RP	RP
León	Municipio de Gusendos de los Oteros	FP	FP	FP	FP	FP	FP	RP	RP
León	Municipio de Hospital de Órbigo	FP	FP	FP	FP	FP	RP	RP	RP
León	Municipio de Igüeña	FP	FP	FP	FP	RP	RP	RP	RP
León	Municipio de Izagre	FP	NR	FP	FP	FP	FP	RP	RP
León	Municipio de Joarilla de las Matas	FP	FP	RP	FP	RP	RP	RP	RP
León	Municipio de Laguna Dalga	FP	FP	FP	FP	RP	RP	RP	RP
León	Municipio de Laguna de Negrillos	FP	RP	FP	FP	FP	RP	RP	RP
León	Municipio de León	NR	NR	NR	NR	FP	FP	RP	RP
León	Municipio de Llamas de la Ribera	FP	FP	RP	FP	RP	FP	RP	RP
León	Municipio de Lucillo	FP	FP	FP	FP	FP	RP	RP	RP
León	Municipio de Luyego	FP	RP	FP	FP	RP	RP	RP	RP
León	Municipio de Magaz de Cepeda	NR	FP	FP	FP	FP	RP	RP	RP
León	Municipio de Mansilla de las Mulas	FP	FP	FP	FP	FP	RP	FP	RP
León	Municipio de Mansilla Mayor	FP	FP	FP	FP	FP	FP	RP	RP
León	Municipio de Maraña	FP	FP	FP	FP	FP	FP	RP	RP
León	Municipio de Matadeón de los Oteros	FP	FP	FP	FP	FP	RP	RP	RP
León	Municipio de Matallana de Torío	NR	FP	FP	FP	FP	FP	NR	NR
León	Municipio de Matanza	FP	FP	RP	FP	FP	RP	RP	RP
León	Municipio de Molinaseca	FP	FP	FP	FP	FP	RP	RP	RP
León	Municipio de Murias de Paredes	FP	RP	FP	FP	FP	FP	RP	RP
León	Municipio de Noceda del Bierzo	FP	FP	FP	FP	FP	RP	RP	RP
León	Municipio de Oencia	NR	FP	FP	FP	FP	RP	FP	RP
León	Municipio de Omañas (Las)	NR	NR	NR	NR	NR	FP	RP	FP
León	Municipio de Onzonilla	FP	FP	FP	FP	FP	FP	RP	RP
León	Municipio de Oseja de Sajambre	FP	FP	FP	FP	FP	FP	FP	NR
León	Municipio de Pajares de los Oteros	NR	NR	NR	NR	NR	NR	FP	FP
León	Municipio de Palacios de la Valduerna	FP	FP	FP	FP	FP	FP	RP	RP
León	Municipio de Palacios del Sil	FP	FP	NR	NR	FP	FP	FP	RP
León	Municipio de Páramo del Sil	FP	FP	FP	FP	FP	RP	RP	RP
León	Municipio de Peranzanes	NR	NR	NR	NR	NR	NR	NR	NR
León	Municipio de Pobladura de Pelayo García	NR	NR	NR	NR	NR	FP	RP	NR
León	Municipio de Pola de Gordón (La)	FP	FP	NR	FP	NR	FP	RP	RP
León	Municipio de Ponferrada	FP	FP	FP	FP	FP	FP	FP	RP
León	Municipio de Posada de Valdeón	FP	FP	FP	FP	FP	FP	RP	RP
León	Municipio de Pozuelo del Páramo	NR	NR	NR	NR	NR	NR	FP	FP
León	Municipio de Prado de la Guzpeña	FP	RP	RP	FP	RP	RP	RP	RP

El significado de las claves (RP, FP, NR, **, (En blanco), ⁽¹⁾, ⁽²⁾ y ⁽³⁾) asociadas a cada entidad están definidas al inicio del Anexo II.

CONSEJO DE CUENTAS DE CASTILLA Y LEÓN

Informe Anual sobre las Cuentas del Sector Público Local de Castilla y León – Ejercicio 2013

<u>PROVINCIA</u>	<u>DENOMINACIÓN</u>	<u>CUENTA GENERAL</u>							
		<u>2006</u>	<u>2007</u>	<u>2008</u>	<u>2009</u>	<u>2010</u>	<u>2011</u>	<u>2012</u>	<u>2013</u>
León	Municipio de Priaranza del Bierzo	FP	FP	FP	FP	RP	FP	RP	FP
León	Municipio de Prioro	FP	FP	FP	FP	FP	FP	RP	NR
León	Municipio de Puebla de Lillo	FP	FP	FP	FP	FP	FP	NR	NR
León	Municipio de Puente de Domingo Flórez	FP	FP	FP	FP	FP	RP	RP	RP
León	Municipio de Quintana del Castillo	FP	FP	FP	FP	RP	RP	RP	RP
León	Municipio de Quintana del Marco	FP	FP	FP	FP	FP	RP	RP	RP
León	Municipio de Quintana y Congosto	NR	NR	NR	NR	NR	NR	NR	NR
León	Municipio de Regueras de Arriba	FP	FP	FP	FP	FP	FP	RP	RP
León	Municipio de Reyero	NR	NR	NR	NR	NR	FP	NR	NR
León	Municipio de Riaño	NR	FP	FP	FP	FP	FP	RP	NR
León	Municipio de Riego de la Vega	FP	FP	FP	RP	RP	RP	RP	RP
León	Municipio de Riello	FP	RP	FP	FP	RP	RP	RP	RP
León	Municipio de Rioseco de Tapia	FP	FP	FP	FP	FP	FP	RP	RP
León	Municipio de Robla (La)	FP	FP	FP	FP	FP	FP	RP	RP
León	Municipio de Roperuelos del Páramo	FP	RP	FP	FP	FP	FP	RP	RP
León	Municipio de Sabero	FP	RP	FP	FP	FP	RP	RP	RP
León	Municipio de Sahagún	FP	FP	FP	FP	FP	FP	RP	RP
León	Municipio de San Adrián del Valle	FP	FP	FP	FP	FP	FP	RP	FP
León	Municipio de San Andrés del Rabanedo	FP	FP	FP	RP	FP	RP	RP	RP
León	Municipio de San Cristóbal de la Polantera	FP	FP	FP	FP	FP	RP	RP	RP
León	Municipio de San Emiliano	FP	FP	FP	FP	FP	FP	RP	RP
León	Municipio de San Esteban de Nogales	FP	FP	FP	FP	FP	RP	RP	RP
León	Municipio de San Justo de la Vega	FP	RP	FP	FP	RP	RP	RP	RP
León	Municipio de San Millán de los Caballeros	NR	NR	NR	NR	NR	NR	RP	RP
León	Municipio de San Pedro Bercianos	RP	FP	RP	FP	RP	RP	RP	RP
León	Municipio de Sancedo	FP	FP	FP	FP	FP	RP	RP	RP
León	Municipio de Santa Colomba de Curueño	FP	FP	FP	FP	FP	FP	RP	RP
León	Municipio de Santa Colomba de Somoza	NR	NR	FP	FP	RP	RP	RP	RP
León	Municipio de Santa Cristina de Valmadrigal	NR	FP	FP	FP	FP	FP	RP	RP
León	Municipio de Santa Elena de Jamuz	FP	FP	FP	FP	FP	FP	RP	FP
León	Municipio de Santa María de la Isla	FP	RP	FP	RP	FP	RP	RP	RP
León	Municipio de Santa María de Ordás	FP	FP	FP	FP	FP	RP	RP	RP
León	Municipio de Santa María del Monte de Cea	FP	FP	RP	FP	RP	RP	RP	RP
León	Municipio de Santa María del Páramo	FP	FP	FP	FP	RP	RP	RP	RP
León	Municipio de Santa Marina del Rey	FP	FP	RP	FP	RP	RP	RP	RP
León	Municipio de Santas Martas	NR	NR	FP	FP	RP	RP	RP	RP
León	Municipio de Santiago Millas	FP	FP	FP	NR	NR	FP	FP	NR
León	Municipio de Santovenia de la Valduncina	NR	NR	FP	FP	FP	FP	RP	RP
León	Municipio de Sariegos	FP	FP	FP	FP	FP	RP	RP	RP
León	Municipio de Sena de Luna	FP	FP	FP	FP	RP	RP	RP	RP
León	Municipio de Sobrado	FP	FP	FP	FP	RP	RP	RP	RP
León	Municipio de Soto de la Vega	FP	NR	NR	NR	NR	NR	NR	NR
León	Municipio de Soto y Amío	FP	RP	RP	FP	RP	RP	RP	RP

El significado de las claves (RP, FP, NR, **, (En blanco), ⁽¹⁾, ⁽²⁾ y ⁽³⁾) asociadas a cada entidad están definidas al inicio del Anexo II.

CONSEJO DE CUENTAS DE CASTILLY LEÓN

Informe Anual sobre las Cuentas del Sector Público Local de Castilla y León – Ejercicio 2013

<u>PROVINCIA</u>	<u>DENOMINACIÓN</u>	<u>CUENTA GENERAL</u>							
		<u>2006</u>	<u>2007</u>	<u>2008</u>	<u>2009</u>	<u>2010</u>	<u>2011</u>	<u>2012</u>	<u>2013</u>
León	Municipio de Toral de los Guzmanes	FP	FP	RP	FP	RP	RP	RP	RP
León	Municipio de Toral de los Vados	FP	FP	FP	FP	RP	RP	RP	RP
León	Municipio de Toreno	FP	FP	FP	FP	FP	FP	RP	RP
León	Municipio de Torre del Bierzo	FP	FP	FP	FP	FP	FP	RP	RP
León	Municipio de Trabadelo	FP	FP	RP	FP	RP	FP	FP	FP
León	Municipio de Truchas	FP	FP	FP	FP	FP	FP	RP	RP
León	Municipio de Turcia	FP	RP	FP	FP	RP	RP	RP	RP
León	Municipio de Urdiales del Páramo	NR	FP	RP	FP	FP	FP	RP	FP
León	Municipio de Val de San Lorenzo	FP	FP	FP	FP	FP	FP	RP	FP
León	Municipio de Valdefresno	FP	FP	FP	FP	RP	RP	RP	RP
León	Municipio de Valdefuentes del Páramo	NR	NR	NR	NR	FP	FP	RP	RP
León	Municipio de Valdelugeros	FP	RP	FP	FP	RP	RP	RP	RP
León	Municipio de Valdemora	FP	FP	FP	FP	RP	RP	RP	RP
León	Municipio de Valdepiélagos	FP	RP	FP	FP	RP	RP	RP	RP
León	Municipio de Valdepolo	FP	FP	RP	FP	RP	RP	RP	RP
León	Municipio de Valderas	FP	FP	NR	NR	NR	NR	NR	NR
León	Municipio de Valderrey	FP	RP	RP	RP	RP	RP	RP	RP
León	Municipio de Valderrueda	FP	FP	FP	FP	FP	RP	RP	RP
León	Municipio de Valdesamario	FP	FP	RP	FP	RP	FP	RP	RP
León	Municipio de Valdevimbre	FP	FP	FP	FP	FP	FP	FP	RP
León	Municipio de Valencia de Don Juan	FP	FP	FP	FP	RP	FP	RP	RP
León	Municipio de Vallecillo	FP	FP	FP	FP	RP	RP	RP	RP
León	Municipio de Valverde de la Virgen	FP	FP	FP	FP	FP	FP	RP	RP
León	Municipio de Valverde-Enrique	FP	FP	FP	FP	FP	RP	RP	RP
León	Municipio de Vecilla (La)	FP	RP	RP	FP	RP	RP	RP	RP
León	Municipio de Vega de Espinareda	FP	FP	FP	FP	FP	FP	RP	RP
León	Municipio de Vega de Infanzones	FP	FP	FP	FP	RP	RP	RP	RP
León	Municipio de Vega de Valcarce	FP	FP	FP	FP	FP	FP	RP	RP
León	Municipio de Vegacervera	FP	FP	FP	FP	FP	FP	RP	RP
León	Municipio de Vegaquemada	FP	RP	FP	FP	RP	RP	RP	RP
León	Municipio de Vegas del Condado	FP	FP	FP	FP	FP	FP	FP	NR
León	Municipio de Villablino	FP	FP	FP	NR	NR	RP	RP	RP
León	Municipio de Villabraz	RP	RP	RP	FP	RP	RP	RP	RP
León	Municipio de Villadangos del Páramo	FP	FP	FP	FP	RP	RP	RP	RP
León	Municipio de Villademor de la Vega	FP	FP	FP	FP	RP	RP	RP	RP
León	Municipio de Villafranca del Bierzo	FP	FP	FP	FP	RP	RP	RP	RP
León	Municipio de Villagatón	RP	FP	RP	FP	RP	RP	RP	RP
León	Municipio de Villamandos	FP	FP	RP	FP	RP	RP	RP	RP
León	Municipio de Villamanán	FP	FP	FP	FP	FP	FP	RP	RP
León	Municipio de Villamañán	FP	FP	FP	FP	RP	RP	RP	RP
León	Municipio de Villamartín de Don Sancho	FP	RP	FP	FP	FP	FP	RP	RP
León	Municipio de Villamejil	FP	FP	FP	FP	FP	RP	RP	RP
León	Municipio de Villamol	FP	RP	RP	FP	RP	RP	RP	RP

El significado de las claves (RP, FP, NR, **, (En blanco), ⁽¹⁾, ⁽²⁾ y ⁽³⁾) asociadas a cada entidad están definidas al inicio del Anexo II.

CONSEJO DE CUENTAS DE CASTILLA Y LEÓN

Informe Anual sobre las Cuentas del Sector Público Local de Castilla y León – Ejercicio 2013

<u>PROVINCIA</u>	<u>DENOMINACIÓN</u>	<u>CUENTA GENERAL</u>								
		<u>2006</u>	<u>2007</u>	<u>2008</u>	<u>2009</u>	<u>2010</u>	<u>2011</u>	<u>2012</u>	<u>2013</u>	
León	Municipio de Villamontán de la Valduerna	FP	FP	FP	FP	FP	FP	RP	RP	
León	Municipio de Villamoratiel de las Matas	NR	FP	FP	FP	FP	FP	RP	RP	
León	Municipio de Villanueva de las Manzanas	FP	FP	RP	RP	RP	RP	RP	RP	
León	Municipio de Villaobispo de Otero	NR	FP	FP	FP	FP	FP	RP	RP	
León	Municipio de Villaornate y Castro	NR	NR	NR	NR	NR	NR	NR	NR	
León	Municipio de Villaquejida	NR	NR	NR	NR	NR	NR	NR	NR	
León	Municipio de Villaquilambre	FP	FP	FP	FP	FP	RP	FP	RP	
León	Municipio de Villarejo de Órbigo	FP	FP	NR	NR	NR	FP	NR	NR	
León	Municipio de Villares de Órbigo	FP	FP	RP	RP	RP	RP	RP	RP	
León	Municipio de Villasabariego	FP	FP	FP	FP	RP	RP	RP	RP	
León	Municipio de Villaselán	FP	FP	FP	FP	FP	FP	RP	FP	
León	Municipio de Villaturiel	FP	FP	FP	FP	FP	FP	RP	RP	
León	Municipio de Villazala	RP	FP	FP	FP	RP	RP	RP	RP	
León	Municipio de Villazanzo de Valderaduey	FP	NR	NR	NR	FP	FP	RP	RP	
León	Municipio de Zotes del Páramo	FP	FP	FP	FP	RP	RP	RP	RP	
Palencia	Municipio de Abarca de Campos	FP	FP	FP	FP	RP	FP	RP	RP	
Palencia	Municipio de Abia de las Torres	FP	RP	RP	RP	RP	RP	RP	RP	
Palencia	Municipio de Aguilar de Campoo	FP	FP	FP	FP	RP	RP	RP	RP	
Palencia	Municipio de Alar del Rey	NR	NR	NR	NR	NR	FP	FP	RP	
Palencia	Municipio de Alba de Cerrato	FP	FP	FP	FP	FP	RP	RP	RP	
Palencia	Municipio de Amayuelas de Arriba	FP	RP	RP	RP	FP	RP	RP	RP	
Palencia	Municipio de Ampudia	FP	RP	RP	RP	RP	RP	RP	RP	
Palencia	Municipio de Amusco	FP	RP	RP	FP	RP	RP	RP	RP	
Palencia	Municipio de Antigüedad	FP	FP	RP	FP	RP	RP	RP	RP	
Palencia	Municipio de Arconada	NR	NR	NR	FP	FP	FP	FP	NR	
Palencia	Municipio de Astudillo	FP	FP	RP	RP	RP	RP	RP	RP	
Palencia	Municipio de Autilla del Pino	FP	RP	RP	FP	FP	FP	FP	FP	
Palencia	Municipio de Autillo de Campos	FP	FP	FP	FP	RP	FP	RP	RP	
Palencia	Municipio de Ayuela	FP	RP	RP	RP	RP	RP	RP	RP	
Palencia	Municipio de Baltanás	FP	FP	FP	FP	RP	RP	RP	RP	
Palencia	Municipio de Baquerín de Campos	FP	FP	FP	FP	RP	RP	RP	RP	
Palencia	Municipio de Bárcena de Campos	NR	NR	FP	FP	RP	RP	RP	RP	
Palencia	Municipio de Barruelo de Santullán	FP	FP	NR	NR	NR	NR	NR	NR	
Palencia	Municipio de Báscones de Ojeda	FP	FP	RP	FP	FP	RP	RP	RP	
Palencia	Municipio de Becerril de Campos	FP	FP	RP	FP	RP	RP	RP	RP	
Palencia	Municipio de Belmonte de Campos	FP	FP	FP	FP	FP	RP	RP	RP	
Palencia	Municipio de Berzosilla	FP	FP	FP	RP	FP	RP	RP	RP	
Palencia	Municipio de Boada de Campos	FP	FP	FP	FP	FP	RP	RP	RP	
Palencia	Municipio de Boadilla de Rioseco	FP	RP	FP	RP	RP	RP	RP	RP	
Palencia	Municipio de Boadilla del Camino	FP	FP	FP	FP	FP	FP	NR	NR	
Palencia	Municipio de Brañosera	NR	RP	FP	NR	FP	FP	FP	FP	
Palencia	Municipio de Buenavista de Valdavia	FP	FP	FP	FP	FP	FP	RP	FP	
Palencia	Municipio de Bustillo de la Vega	FP	FP	FP	FP	FP	RP	RP	RP	

El significado de las claves (RP, FP, NR, **, (En blanco), ⁽¹⁾, ⁽²⁾ y ⁽³⁾) asociadas a cada entidad están definidas al inicio del Anexo II.

CONSEJO DE CUENTAS DE CASTILLY LEÓN

Informe Anual sobre las Cuentas del Sector Público Local de Castilla y León – Ejercicio 2013

<u>PROVINCIA</u>	<u>DENOMINACIÓN</u>	<u>CUENTA GENERAL</u>							
		<u>2006</u>	<u>2007</u>	<u>2008</u>	<u>2009</u>	<u>2010</u>	<u>2011</u>	<u>2012</u>	<u>2013</u>
Palencia	Municipio de Bustillo del Páramo de Carrión	FP	FP	FP	FP	FP	RP	FP	RP
Palencia	Municipio de Calahorra de Boedo	FP	NR	NR	NR	NR	NR	FP	RP
Palencia	Municipio de Calzada de los Molinos	FP	RP	RP	FP	RP	RP	RP	RP
Palencia	Municipio de Capillas	FP	FP	FP	FP	FP	RP	RP	RP
Palencia	Municipio de Cardeñosa de Volpejera	FP	RP	FP	RP	RP	RP	RP	RP
Palencia	Municipio de Carrión de los Condes	FP	RP	RP	FP	RP	RP	RP	RP
Palencia	Municipio de Castil de Vela	FP	FP	FP	FP	FP	RP	RP	RP
Palencia	Municipio de Castrejón de la Peña	FP	FP	FP	FP	FP	RP	RP	RP
Palencia	Municipio de Castrillo de Don Juan	FP	FP	RP	FP	RP	RP	RP	RP
Palencia	Municipio de Castrillo de Onielo	RP	RP	FP	FP	RP	RP	RP	RP
Palencia	Municipio de Castrillo de Villavega	NR	NR	FP	FP	RP	RP	RP	RP
Palencia	Municipio de Castromocho	FP	FP	FP	RP	RP	RP	RP	RP
Palencia	Municipio de Cervatos de la Cueva	NR	RP	FP	FP	FP	RP	RP	RP
Palencia	Municipio de Cervera de Pisuerga	FP	RP	RP	RP	RP	RP	RP	RP
Palencia	Municipio de Cevico de la Torre	FP	FP	FP	FP	RP	FP	RP	RP
Palencia	Municipio de Cevico Navero	FP	FP	FP	FP	FP	RP	RP	RP
Palencia	Municipio de Cisneros	FP	RP	FP	FP	RP	RP	RP	RP
Palencia	Municipio de Cobos de Cerrato	FP	FP	FP	RP	RP	RP	RP	RP
Palencia	Municipio de Collazos de Boedo	FP	RP	FP	FP	FP	RP	RP	RP
Palencia	Municipio de Congosto de Valdavia	FP	FP	FP	FP	RP	FP	FP	RP
Palencia	Municipio de Cordovilla la Real	FP	FP	FP	FP	FP	FP	RP	RP
Palencia	Municipio de Cubillas de Cerrato	FP	FP	FP	FP	FP	RP	RP	RP
Palencia	Municipio de Dehesa de Montejo	NR	NR	NR	NR	FP	RP	FP	FP
Palencia	Municipio de Dehesa de Romanos	NR	NR	NR	NR	NR	NR	NR	NR
Palencia	Municipio de Dueñas	FP	FP	RP	FP	RP	RP	RP	RP
Palencia	Municipio de Espinosa de Cerrato	FP	FP	FP	RP	RP	RP	RP	RP
Palencia	Municipio de Espinosa de Villagonzalo	FP	RP	RP	RP	RP	RP	RP	RP
Palencia	Municipio de Frechilla	FP	NR	NR	NR	NR	RP	RP	RP
Palencia	Municipio de Fresno del Río	NR	NR	NR	FP	FP	FP	RP	RP
Palencia	Municipio de Frómista	FP	FP	FP	FP	RP	FP	FP	RP
Palencia	Municipio de Fuentes de Nava	FP	FP	FP	FP	FP	RP	RP	RP
Palencia	Municipio de Fuentes de Valdepero	FP	RP	FP	RP	RP	RP	RP	RP
Palencia	Municipio de Grijota	FP	FP	FP	FP	FP	RP	RP	RP
Palencia	Municipio de Guardo	FP	FP	FP	FP	FP	RP	RP	NR
Palencia	Municipio de Guaza de Campos	FP	FP	FP	FP	RP	FP	RP	RP
Palencia	Municipio de Hérmedes de Cerrato	FP	RP	FP	FP	FP	FP	RP	RP
Palencia	Municipio de Herrera de Pisuerga	FP	FP	FP	FP	RP	RP	RP	RP
Palencia	Municipio de Herrera de Valdecañas	FP	FP	RP	RP	RP	RP	RP	RP
Palencia	Municipio de Hontoria de Cerrato	NR	FP	FP	FP	FP	RP	RP	RP
Palencia	Municipio de Hornillos de Cerrato	FP	FP	RP	RP	RP	RP	RP	RP
Palencia	Municipio de Husillos	FP	RP	RP	RP	RP	RP	RP	RP
Palencia	Municipio de Itero de la Vega	FP	NR	NR	NR	NR	RP	FP	RP
Palencia	Municipio de Lagartos	FP	FP	FP	FP	RP	RP	RP	RP

El significado de las claves (RP, FP, NR, **, (En blanco), ⁽¹⁾, ⁽²⁾ y ⁽³⁾) asociadas a cada entidad están definidas al inicio del Anexo II.

CONSEJO DE CUENTAS DE CASTILLAY LEÓN

Informe Anual sobre las Cuentas del Sector Público Local de Castilla y León – Ejercicio 2013

<u>PROVINCIA</u>	<u>DENOMINACIÓN</u>	<u>CUENTA GENERAL</u>							
		<u>2006</u>	<u>2007</u>	<u>2008</u>	<u>2009</u>	<u>2010</u>	<u>2011</u>	<u>2012</u>	<u>2013</u>
Palencia	Municipio de Lantadilla	NR	NR	NR	NR	NR	NR	NR	NR
Palencia	Municipio de Ledigos	FP	FP	FP	FP	RP	RP	RP	RP
Palencia	Municipio de Loma de Ucieza	FP	FP	FP	FP	RP	FP	FP	FP
Palencia	Municipio de Lomas	FP	FP	FP	RP	RP	RP	RP	RP
Palencia	Municipio de Magaz de Pisuerga	FP	FP	FP	FP	FP	FP	FP	FP
Palencia	Municipio de Manquillos	FP	FP	RP	FP	RP	FP	RP	RP
Palencia	Municipio de Mantinos	FP	RP	RP	FP	RP	RP	RP	RP
Palencia	Municipio de Marcilla de Campos	FP	FP	FP	FP	FP	FP	NR	NR
Palencia	Municipio de Mazariegos	FP	FP	FP	FP	RP	RP	RP	RP
Palencia	Municipio de Mazuecos de Valdeginete	FP	FP	FP	FP	RP	FP	RP	RP
Palencia	Municipio de Melgar de Yuso	FP	FP	FP	NR	NR	FP	RP	FP
Palencia	Municipio de Meneses de Campos	FP	FP	RP	FP	FP	RP	RP	RP
Palencia	Municipio de Micieces de Ojeda	FP	FP	FP	FP	RP	RP	RP	RP
Palencia	Municipio de Monzón de Campos	NR	FP	FP	FP	RP	RP	RP	RP
Palencia	Municipio de Moratinos	FP	FP	FP	FP	RP	RP	RP	RP
Palencia	Municipio de Mudá	FP	FP	FP	FP	FP	RP	RP	RP
Palencia	Municipio de Nogal de las Huertas	FP	FP	FP	FP	RP	RP	RP	RP
Palencia	Municipio de Olea de Boedo	FP	RP	RP	FP	FP	RP	RP	RP
Palencia	Municipio de Olmos de Ojeda	FP	FP	NR	FP	FP	FP	FP	RP
Palencia	Municipio de Osornillo	FP	RP	FP	FP	RP	RP	RP	RP
Palencia	Municipio de Osorno la Mayor	FP	FP	FP	FP	RP	RP	RP	RP
Palencia	Municipio de Palencia	FP	RP	RP	RP	RP	RP	RP	RP
Palencia	Municipio de Palenzuela	FP	FP	FP	FP	FP	FP	RP	FP
Palencia	Municipio de Páramo de Boedo	FP	NR	NR	NR	NR	NR	NR	RP
Palencia	Municipio de Paredes de Nava	FP	FP	FP	FP	FP	FP	RP	FP
Palencia	Municipio de Payo de Ojeda	FP	FP	FP	FP	RP	RP	RP	RP
Palencia	Municipio de Pedraza de Campos	FP	FP	FP	FP	RP	RP	RP	RP
Palencia	Municipio de Pedrosa de la Vega	FP	FP	FP	FP	FP	FP	FP	NR
Palencia	Municipio de Perales	FP	FP	RP	FP	RP	RP	RP	RP
Palencia	Municipio de Pernía (La)	NR	NR	FP	FP	FP	FP	RP	RP
Palencia	Municipio de Pino del Río	NR	NR	NR	FP	FP	RP	RP	RP
Palencia	Municipio de Piña de Campos	FP	FP	RP	FP	FP	RP	RP	RP
Palencia	Municipio de Población de Arroyo	FP	FP	FP	FP	RP	RP	RP	RP
Palencia	Municipio de Población de Campos	FP	RP	FP	FP	RP	RP	RP	RP
Palencia	Municipio de Población de Cerrato	FP	FP	FP	FP	FP	FP	RP	RP
Palencia	Municipio de Polentinos	NR	NR	NR	NR	FP	FP	NR	NR
Palencia	Municipio de Pomar de Valdivia	FP	FP	FP	FP	RP	RP	RP	RP
Palencia	Municipio de Poza de la Vega	FP	FP	FP	FP	FP	FP	FP	NR
Palencia	Municipio de Pozo de Urama	FP	RP	RP	RP	RP	RP	RP	RP
Palencia	Municipio de Prádanos de Ojeda	FP	FP	FP	FP	RP	RP	RP	RP
Palencia	Municipio de Puebla de Valdavia (La)	FP	RP	RP	FP	RP	FP	RP	RP
Palencia	Municipio de Quintana del Puente	FP	FP	RP	RP	RP	RP	RP	RP
Palencia	Municipio de Quintanilla de Onsoña	FP	FP	FP	FP	RP	RP	RP	RP

El significado de las claves (RP, FP, NR, **, (En blanco), ⁽¹⁾, ⁽²⁾ y ⁽³⁾) asociadas a cada entidad están definidas al inicio del Anexo II.

CONSEJO DE CUENTAS DE CASTILLAY LEÓN

Informe Anual sobre las Cuentas del Sector Público Local de Castilla y León – Ejercicio 2013

<u>PROVINCIA</u>	<u>DENOMINACIÓN</u>	<u>CUENTA GENERAL</u>							
		<u>2006</u>	<u>2007</u>	<u>2008</u>	<u>2009</u>	<u>2010</u>	<u>2011</u>	<u>2012</u>	<u>2013</u>
Palencia	Municipio de Reinoso de Cerrato	FP	FP	RP	FP	FP	RP	RP	RP
Palencia	Municipio de Renedo de la Vega	FP	FP	FP	FP	NR	RP	RP	RP
Palencia	Municipio de Requena de Campos	FP	FP	FP	FP	FP	FP	NR	NR
Palencia	Municipio de Respenda de la Peña	FP	FP	FP	FP	RP	FP	FP	RP
Palencia	Municipio de Revenga de Campos	FP	RP	FP	FP	RP	RP	RP	RP
Palencia	Municipio de Revilla de Collazos	FP	FP	FP	FP	FP	RP	RP	RP
Palencia	Municipio de Ribas de Campos	FP	RP	RP	FP	RP	RP	RP	RP
Palencia	Municipio de Riberos de la Cueva	FP	RP	FP	RP	RP	RP	RP	RP
Palencia	Municipio de Saldaña	FP	FP	FP	FP	FP	FP	RP	RP
Palencia	Municipio de Salinas de Pisuerga	FP	FP	FP	FP	FP	RP	RP	RP
Palencia	Municipio de San Cebrián de Campos	FP	RP	FP	FP	FP	RP	RP	RP
Palencia	Municipio de San Cebrián de Mudá	FP	FP	FP	FP	FP	RP	RP	RP
Palencia	Municipio de San Cristóbal de Boedo	FP	FP	FP	NR	NR	FP	RP	FP
Palencia	Municipio de San Mamés de Campos	FP	FP	FP	FP	FP	RP	RP	RP
Palencia	Municipio de San Román de la Cuba	FP	RP	RP	RP	RP	RP	RP	RP
Palencia	Municipio de Santa Cecilia del Alcor	FP	RP	RP	FP	FP	FP	FP	RP
Palencia	Municipio de Santa Cruz de Boedo	FP	NR	NR	NR	NR	FP	RP	FP
Palencia	Municipio de Santervás de la Vega	FP	FP	FP	FP	FP	RP	RP	RP
Palencia	Municipio de Santibáñez de Ecla	FP	FP	FP	FP	RP	RP	RP	RP
Palencia	Municipio de Santibáñez de la Peña	FP	FP	FP	FP	FP	RP	FP	FP
Palencia	Municipio de Santoyo	FP	FP	FP	FP	FP	RP	RP	RP
Palencia	Municipio de Serna (La)	FP	FP	FP	FP	RP	RP	RP	RP
Palencia	Municipio de Soto de Cerrato	NR	FP	FP	RP	RP	RP	RP	RP
Palencia	Municipio de Sotobañado y Priorato	FP	FP	NR	NR	NR	NR	FP	RP
Palencia	Municipio de Tabanera de Cerrato	FP	RP	RP	RP	RP	RP	RP	RP
Palencia	Municipio de Tabanera de Valdavia	FP	FP	FP	FP	FP	FP	FP	RP
Palencia	Municipio de Támara de Campos	FP	FP	FP	FP	RP	RP	RP	RP
Palencia	Municipio de Tariego de Cerrato	RP	RP	FP	RP	RP	RP	RP	RP
Palencia	Municipio de Torquemada	FP	FP	FP	FP	RP	RP	RP	RP
Palencia	Municipio de Torremormojón	FP	FP	FP	FP	RP	RP	RP	RP
Palencia	Municipio de Triollo	NR	NR	NR	NR	FP	FP	FP	FP
Palencia	Municipio de Valbuena de Pisuerga	FP	FP	FP	FP	FP	FP	RP	RP
Palencia	Municipio de Valdeolillos	FP	RP	RP	FP	RP	RP	RP	RP
Palencia	Municipio de Valderrábano	FP	NR	FP	FP	FP	FP	RP	FP
Palencia	Municipio de Valde-Ucieza	FP	FP	FP	FP	FP	FP	RP	RP
Palencia	Municipio de Valle de Cerrato	NR	FP	FP	FP	RP	RP	RP	RP
Palencia	Municipio de Valle del Retortillo	FP	FP	RP	RP	RP	RP	RP	RP
Palencia	Municipio de Velilla del Río Carrión	NR	NR	NR	NR	NR	NR	NR	RP
Palencia	Municipio de Venta de Baños	FP	FP	FP	FP	FP	RP	RP	FP
Palencia	Municipio de Vertavillo	RP	RP	FP	FP	RP	RP	RP	RP
Palencia	Municipio de Vid de Ojeda (La)	NR	NR	NR	NR	NR	NR	NR	NR
Palencia	Municipio de Villabasta de Valdavia	FP	FP	FP	FP	FP	FP	RP	RP
Palencia	Municipio de Villacidaler	FP	RP	RP	RP	RP	RP	RP	RP

El significado de las claves (RP, FP, NR, **, (En blanco), ⁽¹⁾, ⁽²⁾ y ⁽³⁾) asociadas a cada entidad están definidas al inicio del Anexo II.

CONSEJO DE CUENTAS DE CASTILLA Y LEÓN

Informe Anual sobre las Cuentas del Sector Público Local de Castilla y León – Ejercicio 2013

<u>PROVINCIA</u>	<u>DENOMINACIÓN</u>	<u>CUENTA GENERAL</u>							
		<u>2006</u>	<u>2007</u>	<u>2008</u>	<u>2009</u>	<u>2010</u>	<u>2011</u>	<u>2012</u>	<u>2013</u>
Palencia	Municipio de Villaconancio	FP	FP	FP	FP	FP	FP	RP	RP
Palencia	Municipio de Villada	RP	FP	FP	FP	RP	FP	RP	RP
Palencia	Municipio de Villaelos de Valdavia	FP	FP	FP	FP	FP	FP	RP	RP
Palencia	Municipio de Villahán	FP	RP	RP	RP	RP	RP	RP	RP
Palencia	Municipio de Villaherreros	FP	FP	FP	FP	FP	FP	RP	RP
Palencia	Municipio de Villalaco	FP	FP	FP	FP	FP	FP	RP	RP
Palencia	Municipio de Villalba de Guardo	FP	RP	RP	FP	RP	RP	RP	RP
Palencia	Municipio de Villalcázar de Sirga	NR	NR	FP	FP	FP	FP	RP	RP
Palencia	Municipio de Villalcón	FP	RP	RP	RP	RP	RP	RP	RP
Palencia	Municipio de Villalobón	FP	FP	FP	FP	RP	RP	RP	RP
Palencia	Municipio de Villaluenga de la Vega	FP	FP	FP	RP	FP	RP	RP	RP
Palencia	Municipio de Villamartín de Campos	FP	FP	FP	FP	RP	RP	RP	RP
Palencia	Municipio de Villamediana	FP	RP	RP	FP	RP	RP	RP	RP
Palencia	Municipio de Villameriel	NR	NR	NR	NR	FP	RP	RP	FP
Palencia	Municipio de Villamoronta	FP	FP	FP	FP	RP	FP	FP	FP
Palencia	Municipio de Villamuera de la Cueva	FP	FP	FP	RP	RP	RP	RP	RP
Palencia	Municipio de Villamuriel de Cerrato	FP	FP	FP	FP	RP	RP	RP	RP
Palencia	Municipio de Villanueva del Rebollar	FP	RP	RP	RP	RP	RP	RP	RP
Palencia	Municipio de Villanuño de Valdavia	FP	FP	FP	FP	FP	FP	RP	RP
Palencia	Municipio de Villaprovedo	FP	FP	FP	NR	NR	FP	RP	FP
Palencia	Municipio de Villarmentero de Campos	FP	RP	RP	FP	RP	RP	RP	RP
Palencia	Municipio de Villarrabé	NR	NR	NR	NR	NR	NR	FP	RP
Palencia	Municipio de Villarramiel	FP	FP	RP	FP	RP	RP	RP	RP
Palencia	Municipio de Villasarracino	FP	FP	FP	FP	FP	FP	RP	RP
Palencia	Municipio de Villasila de Valdavia	FP	FP	FP	FP	FP	FP	RP	RP
Palencia	Municipio de Villaturde	FP	FP	FP	FP	RP	RP	RP	RP
Palencia	Municipio de Villaumbrales	FP	FP	FP	FP	RP	RP	RP	RP
Palencia	Municipio de Villaviudas	FP	FP	RP	FP	RP	RP	RP	RP
Palencia	Municipio de Villerías de Campos	FP	FP	FP	FP	FP	RP	RP	RP
Palencia	Municipio de Villodre	FP	FP	FP	NR	NR	FP	RP	FP
Palencia	Municipio de Villodrigo	FP	FP	RP	RP	RP	RP	RP	RP
Palencia	Municipio de Villoldo	FP	FP	FP	RP	RP	RP	RP	RP
Palencia	Municipio de Villota del Páramo	FP	FP	FP	FP	FP	FP	RP	FP
Palencia	Municipio de Villovieco	FP	RP	FP	FP	RP	RP	RP	RP
Salamanca	Municipio de Abusejo	FP	RP	RP	FP	FP	RP	RP	RP
Salamanca	Municipio de Agallas	NR	NR	NR	NR	NR	NR	NR	NR
Salamanca	Municipio de Ahigal de los Aceiteros	FP	RP	RP	FP	RP	RP	RP	RP
Salamanca	Municipio de Ahigal de Villarino	NR	NR	NR	NR	NR	FP	FP	RP
Salamanca	Municipio de Alameda de Gardón (La)	FP	FP	RP	FP	RP	FP	RP	FP
Salamanca	Municipio de Alamedilla (La)	FP	RP	RP	RP	RP	RP	RP	RP
Salamanca	Municipio de Alaraz	NR	FP	FP	FP	FP	FP	RP	RP
Salamanca	Municipio de Alba de Tormes	FP	FP	FP	FP	FP	FP	FP	RP
Salamanca	Municipio de Alba de Yeltes	FP	FP	FP	FP	FP	FP	RP	RP

El significado de las claves (RP, FP, NR, **, (En blanco), ⁽¹⁾, ⁽²⁾ y ⁽³⁾) asociadas a cada entidad están definidas al inicio del Anexo II.

CONSEJO DE CUENTAS DE CASTILLY LEÓN

Informe Anual sobre las Cuentas del Sector Público Local de Castilla y León – Ejercicio 2013

<u>PROVINCIA</u>	<u>DENOMINACIÓN</u>	<u>CUENTA GENERAL</u>							
		<u>2006</u>	<u>2007</u>	<u>2008</u>	<u>2009</u>	<u>2010</u>	<u>2011</u>	<u>2012</u>	<u>2013</u>
Salamanca	Municipio de Alberca (La)	FP	FP	FP	FP	FP	FP	FP	RP
Salamanca	Municipio de Alberquería de Argañán (La)	FP	RP	RP	RP	RP	RP	RP	RP
Salamanca	Municipio de Alconada	FP	RP	RP	RP	RP	RP	RP	RP
Salamanca	Municipio de Aldea del Obispo	FP	FP	FP	FP	RP	FP	RP	RP
Salamanca	Municipio de Aldeacipreste	FP	FP	FP	FP	RP	RP	RP	RP
Salamanca	Municipio de Aldeadávila de la Ribera	FP	FP	FP	FP	FP	FP	RP	RP
Salamanca	Municipio de Aldealengua	NR	NR	NR	NR	FP	RP	RP	RP
Salamanca	Municipio de Aldeanueva de Figueroa	FP	FP	FP	RP	RP	RP	RP	RP
Salamanca	Municipio de Aldeanueva de la Sierra	FP	RP	FP	FP	RP	RP	RP	RP
Salamanca	Municipio de Aldearrodrigo	NR	NR	NR	NR	NR	FP	FP	RP
Salamanca	Municipio de Aldearrubia	FP	FP	FP	FP	FP	RP	RP	RP
Salamanca	Municipio de Aldeaseca de Alba	FP	RP	FP	FP	FP	FP	RP	FP
Salamanca	Municipio de Aldeaseca de la Frontera	FP	FP	FP	FP	RP	RP	RP	RP
Salamanca	Municipio de Aldeatejada	FP	FP	RP	FP	RP	RP	RP	RP
Salamanca	Municipio de Aldeavieja de Tormes	FP	FP	FP	FP	FP	RP	RP	RP
Salamanca	Municipio de Aldehuela de la Bóveda	FP	FP	RP	RP	RP	RP	RP	RP
Salamanca	Municipio de Aldehuela de Yeltes	NR	NR	NR	NR	NR	NR	FP	RP
Salamanca	Municipio de Almenara de Tormes	NR	NR	FP	FP	RP	RP	RP	RP
Salamanca	Municipio de Almendra	FP	FP	FP	FP	FP	RP	RP	RP
Salamanca	Municipio de Anaya de Alba	FP	FP	FP	FP	FP	FP	RP	RP
Salamanca	Municipio de Añover de Tormes	NR	NR	NR	FP	FP	FP	RP	RP
Salamanca	Municipio de Arabayona de Mógica	FP	FP	NR	FP	RP	RP	RP	RP
Salamanca	Municipio de Arapiles	FP	RP	FP	FP	RP	RP	RP	NR
Salamanca	Municipio de Arcediano	NR	NR	NR	NR	NR	NR	NR	RP
Salamanca	Municipio de Arco (El)	NR	NR	NR	NR	NR	NR	FP	FP
Salamanca	Municipio de Armenteros	FP	FP	FP	FP	RP	RP	RP	RP
Salamanca	Municipio de Atalaya (La)	FP	FP	NR	NR	NR	NR	RP	RP
Salamanca	Municipio de Babila fuente	FP	RP	FP	FP	RP	RP	RP	RP
Salamanca	Municipio de Bañobárez	FP	FP	FP	FP	RP	FP	RP	RP
Salamanca	Municipio de Barbadillo	FP	FP	NR	NR	NR	FP	RP	RP
Salamanca	Municipio de Barbalos	FP	RP	FP	FP	FP	RP	RP	NR
Salamanca	Municipio de Barceo	FP	FP	FP	FP	FP	FP	RP	RP
Salamanca	Municipio de Barruecopardo	FP	FP	FP	FP	FP	FP	FP	RP
Salamanca	Municipio de Bastida (La)	FP	RP	FP	FP	RP	RP	RP	RP
Salamanca	Municipio de Béjar	FP	RP	FP	FP	FP	RP	RP	RP
Salamanca	Municipio de Beleña	FP	RP	FP	RP	RP	RP	RP	RP
Salamanca	Municipio de Bermellar	NR	FP	FP	FP	NR	NR	NR	NR
Salamanca	Municipio de Berrocal de Huebra	FP	FP	RP	RP	RP	RP	RP	RP
Salamanca	Municipio de Berrocal de Salvatierra	FP	FP	FP	FP	FP	FP	FP	FP
Salamanca	Municipio de Boada	FP	FP	FP	RP	RP	RP	RP	RP
Salamanca	Municipio de Bodón (El)	FP	FP	FP	FP	RP	FP	RP	RP
Salamanca	Municipio de Bogajo	FP	RP	RP	FP	RP	RP	RP	RP
Salamanca	Municipio de Bouza (La)	FP	FP	FP	FP	FP	RP	RP	RP

El significado de las claves (RP, FP, NR, **, (En blanco), ⁽¹⁾, ⁽²⁾ y ⁽³⁾) asociadas a cada entidad están definidas al inicio del Anexo II.

CONSEJO DE CUENTAS DE CASTILLA Y LEÓN

Informe Anual sobre las Cuentas del Sector Público Local de Castilla y León – Ejercicio 2013

<u>PROVINCIA</u>	<u>DENOMINACIÓN</u>	<u>CUENTA GENERAL</u>							
		<u>2006</u>	<u>2007</u>	<u>2008</u>	<u>2009</u>	<u>2010</u>	<u>2011</u>	<u>2012</u>	<u>2013</u>
Salamanca	Municipio de Bóveda del Río Almar	FP	RP	FP	FP	RP	RP	RP	RP
Salamanca	Municipio de Brincones	FP	FP	FP	FP	FP	FP	RP	RP
Salamanca	Municipio de Buenamadre	FP	FP	RP	FP	RP	RP	RP	RP
Salamanca	Municipio de Buenavista	FP	FP	FP	FP	FP	RP	RP	RP
Salamanca	Municipio de Cabaco (El)	FP	RP	FP	FP	FP	RP	RP	NR
Salamanca	Municipio de Cabeza de Béjar (La)	FP	FP	FP	FP	FP	RP	RP	RP
Salamanca	Municipio de Cabeza del Caballo	NR	NR	NR	NR	NR	FP	FP	RP
Salamanca	Municipio de Cabezabellosa de la Calzada	FP	FP	FP	FP	RP	RP	RP	RP
Salamanca	Municipio de Cabrerizos	FP	NR	FP	FP	FP	RP	RP	RP
Salamanca	Municipio de Cabrillas	FP	RP	FP	FP	FP	RP	RP	RP
Salamanca	Municipio de Calvarrasa de Abajo	FP	FP	FP	FP	RP	RP	FP	RP
Salamanca	Municipio de Calvarrasa de Arriba	FP	FP	FP	FP	FP	RP	FP	NR
Salamanca	Municipio de Calzada de Béjar (La)	FP	RP	FP	FP	RP	FP	FP	NR
Salamanca	Municipio de Calzada de Don Diego	NR	NR	NR	NR	FP	RP	RP	RP
Salamanca	Municipio de Calzada de Valdunciel	FP	RP	RP	RP	RP	RP	RP	RP
Salamanca	Municipio de Campillo de Azaba	FP	RP	FP	RP	RP	RP	RP	RP
Salamanca	Municipio de Campo de Peñaranda (El)	FP	FP	FP	FP	FP	FP	RP	RP
Salamanca	Municipio de Candelario	NR	NR	NR	NR	NR	RP	RP	RP
Salamanca	Municipio de Canillas de Abajo	FP	RP	FP	FP	RP	FP	RP	RP
Salamanca	Municipio de Cantagallo	FP	FP	FP	FP	FP	FP	FP	RP
Salamanca	Municipio de Cantalapiedra	NR	NR	NR	FP	FP	FP	FP	RP
Salamanca	Municipio de Cantalpino	FP	FP	FP	FP	FP	FP	RP	RP
Salamanca	Municipio de Cantaracillo	NR	NR	NR	FP	FP	FP	RP	RP
Salamanca	Municipio de Carbajosa de la Sagrada	FP	FP	FP	RP	RP	RP	RP	RP
Salamanca	Municipio de Carpio de Azaba	NR	FP	RP	FP	RP	RP	RP	RP
Salamanca	Municipio de Carrascal de Barregas	FP	FP	FP	FP	RP	FP	RP	RP
Salamanca	Municipio de Carrascal del Obispo	FP	FP	FP	FP	FP	RP	FP	RP
Salamanca	Municipio de Casafranca	FP	FP	FP	RP	RP	RP	RP	RP
Salamanca	Municipio de Casas del Conde (Las)	FP	RP	RP	FP	FP	FP	RP	RP
Salamanca	Municipio de Casillas de Flores	FP	FP	FP	FP	RP	RP	RP	RP
Salamanca	Municipio de Castellanos de Moriscos	FP	FP	RP	RP	RP	RP	RP	RP
Salamanca	Municipio de Castellanos de Villiquera	FP	FP	FP	FP	RP	RP	RP	RP
Salamanca	Municipio de Castillejo de Martín Viejo	FP	FP	FP	FP	RP	RP	RP	RP
Salamanca	Municipio de Castraz	NR	NR	FP	FP	FP	FP	RP	RP
Salamanca	Municipio de Cepeda	FP	FP	FP	FP	FP	RP	RP	RP
Salamanca	Municipio de Cereceda de la Sierra	FP	RP	FP	FP	RP	RP	RP	RP
Salamanca	Municipio de Cerezal de Peñahorcada	FP	FP	RP	FP	RP	RP	RP	RP
Salamanca	Municipio de Cerralbo	NR	NR	NR	NR	NR	NR	NR	NR
Salamanca	Municipio de Cerro (El)	FP	FP	FP	FP	RP	RP	RP	RP
Salamanca	Municipio de Cespedosa de Tormes	FP	FP	FP	FP	FP	FP	FP	FP
Salamanca	Municipio de Chagarcía Medianero	FP	FP	FP	FP	FP	FP	RP	RP
Salamanca	Municipio de Cilleros de la Bastida	FP	RP	FP	FP	RP	RP	RP	RP
Salamanca	Municipio de Cipérez	NR	NR	FP	FP	FP	FP	RP	RP

El significado de las claves (RP, FP, NR, **, (En blanco), ⁽¹⁾, ⁽²⁾ y ⁽³⁾) asociadas a cada entidad están definidas al inicio del Anexo II.

CONSEJO DE CUENTAS DE CASTILLY LEÓN

Informe Anual sobre las Cuentas del Sector Público Local de Castilla y León – Ejercicio 2013

<u>PROVINCIA</u>	<u>DENOMINACIÓN</u>	<u>CUENTA GENERAL</u>							
		<u>2006</u>	<u>2007</u>	<u>2008</u>	<u>2009</u>	<u>2010</u>	<u>2011</u>	<u>2012</u>	<u>2013</u>
Salamanca	Municipio de Ciudad Rodrigo	FP	FP	FP	FP	RP	RP	RP	RP
Salamanca	Municipio de Coca de Alba	FP	FP	FP	FP	FP	RP	RP	RP
Salamanca	Municipio de Colmenar de Montemayor	FP	RP	FP	FP	RP	FP	FP	RP
Salamanca	Municipio de Cordovilla	FP	RP	RP	RP	RP	RP	RP	RP
Salamanca	Municipio de Cristóbal	FP	FP	FP	FP	FP	RP	RP	RP
Salamanca	Municipio de Cubo de Don Sancho (El)	FP	RP	RP	FP	FP	RP	RP	RP
Salamanca	Municipio de Dios le Guarde	FP	FP	FP	FP	FP	FP	RP	RP
Salamanca	Municipio de Doñinos de Ledesma	NR	NR	NR	NR	NR	NR	NR	NR
Salamanca	Municipio de Doñinos de Salamanca	FP	FP	RP	FP	RP	RP	RP	RP
Salamanca	Municipio de Ejeme	FP	FP	RP	FP	RP	FP	RP	RP
Salamanca	Municipio de Encina (La)	FP	RP	FP	RP	FP	RP	RP	RP
Salamanca	Municipio de Encina de San Silvestre	NR	NR	NR	NR	NR	NR	NR	NR
Salamanca	Municipio de Encinas de Abajo	FP	RP	RP	FP	FP	RP	RP	RP
Salamanca	Municipio de Encinas de Arriba	FP	RP	FP	RP	RP	RP	RP	RP
Salamanca	Municipio de Encinasola de los Comendadores	FP	FP	NR	NR	NR	NR	RP	FP
Salamanca	Municipio de Endrinal	FP	FP	FP	FP	RP	RP	RP	RP
Salamanca	Municipio de Escorial de la Sierra	NR	NR	NR	RP	RP	RP	RP	RP
Salamanca	Municipio de Espadaña	FP	FP	FP	FP	FP	FP	RP	FP
Salamanca	Municipio de Espeja	FP	FP	FP	FP	FP	RP	RP	RP
Salamanca	Municipio de Espino de la Orbada	FP	FP	FP	FP	RP	RP	RP	RP
Salamanca	Municipio de Florida de Liébana	FP	FP	RP	FP	RP	RP	RP	RP
Salamanca	Municipio de Forfoleda	NR	NR	NR	NR	NR	FP	FP	RP
Salamanca	Municipio de Frades de la Sierra	FP	FP	FP	RP	RP	RP	RP	RP
Salamanca	Municipio de Fregeneda (La)	FP	FP	FP	FP	RP	RP	RP	RP
Salamanca	Municipio de Fresnedoso	FP	RP	RP	FP	RP	RP	RP	RP
Salamanca	Municipio de Fresno Alhándiga	FP	FP	FP	FP	FP	FP	RP	RP
Salamanca	Municipio de Fuente de San Esteban (La)	FP	FP	FP	FP	FP	NR	FP	RP
Salamanca	Municipio de Fuenteguinaldo	NR	NR	FP	FP	RP	RP	RP	NR
Salamanca	Municipio de Fuenteliante	FP	FP	FP	FP	RP	FP	RP	RP
Salamanca	Municipio de Fuenterroble de Salvatierra	FP	NR	NR	NR	NR	RP	NR	FP
Salamanca	Municipio de Fuentes de Béjar	FP	FP	FP	FP	FP	RP	RP	RP
Salamanca	Municipio de Fuentes de Oñoro	FP	NR	NR	FP	RP	RP	RP	RP
Salamanca	Municipio de Gajates	FP	RP	RP	FP	FP	RP	RP	RP
Salamanca	Municipio de Galindo y Perahuy	FP	NR	NR	NR	NR	FP	RP	RP
Salamanca	Municipio de Galinduste	FP	FP	RP	RP	RP	RP	RP	RP
Salamanca	Municipio de Galisancho	FP	FP	RP	FP	RP	FP	RP	RP
Salamanca	Municipio de Gallegos de Argañán	FP	FP	FP	FP	FP	RP	RP	RP
Salamanca	Municipio de Gallegos de Solmirón	FP	FP	FP	FP	FP	RP	RP	RP
Salamanca	Municipio de Garcibuey	NR	FP	FP	FP	FP	FP	RP	RP
Salamanca	Municipio de Garcihernández	FP	RP	RP	RP	RP	RP	RP	RP
Salamanca	Municipio de Garcirrey	FP	FP	RP	RP	RP	RP	RP	RP
Salamanca	Municipio de Gejuelo del Barro	NR	NR	NR	NR	NR	NR	NR	NR
Salamanca	Municipio de Golpejas	FP	RP	FP	FP	RP	FP	RP	RP

El significado de las claves (RP, FP, NR, **, (En blanco), ⁽¹⁾, ⁽²⁾ y ⁽³⁾) asociadas a cada entidad están definidas al inicio del Anexo II.

CONSEJO DE CUENTAS DE CASTILLA Y LEÓN

Informe Anual sobre las Cuentas del Sector Público Local de Castilla y León – Ejercicio 2013

<u>PROVINCIA</u>	<u>DENOMINACIÓN</u>	<u>CUENTA GENERAL</u>								
		<u>2006</u>	<u>2007</u>	<u>2008</u>	<u>2009</u>	<u>2010</u>	<u>2011</u>	<u>2012</u>	<u>2013</u>	
Salamanca	Municipio de Gomecello	FP	FP	FP	FP	FP	FP	RP	RP	
Salamanca	Municipio de Guadramiro	FP	RP	RP	FP	FP	RP	RP	RP	
Salamanca	Municipio de Guijo de Ávila	FP	RP	FP	FP	RP	RP	RP	RP	
Salamanca	Municipio de Guijuelo	FP	FP	FP	FP	FP	FP	FP	RP	
Salamanca	Municipio de Herguijuela de Ciudad Rodrigo	NR	NR	NR	NR	NR	NR	NR	NR	
Salamanca	Municipio de Herguijuela de la Sierra	FP	FP	FP	FP	FP	RP	RP	RP	
Salamanca	Municipio de Herguijuela del Campo	FP	FP	FP	FP	FP	FP	FP	RP	
Salamanca	Municipio de Hinojosa de Duero	FP	FP	FP	FP	FP	RP	RP	RP	
Salamanca	Municipio de Horcajo de Montemayor	FP	RP	FP	FP	RP	FP	FP	RP	
Salamanca	Municipio de Horcajo Medianero	FP	FP	FP	FP	FP	FP	RP	RP	
Salamanca	Municipio de Hoya (La)	NR	NR	NR	NR	NR	RP	RP	RP	
Salamanca	Municipio de Huerta	FP	FP	FP	FP	FP	RP	RP	RP	
Salamanca	Municipio de Iruelos	FP	FP	FP	FP	FP	FP	RP	RP	
Salamanca	Municipio de Ituro de Azaba	FP	FP	FP	RP	RP	RP	RP	RP	
Salamanca	Municipio de Juzbado	FP	NR	FP	FP	RP	RP	RP	RP	
Salamanca	Municipio de Lagunilla	NR	FP	FP	NR	FP	FP	NR	NR	
Salamanca	Municipio de Larrodrigo	FP	RP	RP	RP	RP	RP	RP	RP	
Salamanca	Municipio de Ledesma	FP	FP	FP	FP	FP	FP	RP	RP	
Salamanca	Municipio de Ledrada	FP	FP	FP	FP	RP	FP	RP	RP	
Salamanca	Municipio de Linares de Riofrío	FP	FP	RP	RP	RP	RP	RP	RP	
Salamanca	Municipio de Lumbrales	FP	FP	FP	FP	FP	FP	FP	FP	
Salamanca	Municipio de Machacón	FP	FP	RP	FP	FP	RP	RP	RP	
Salamanca	Municipio de Macotera	FP	FP	RP	FP	RP	RP	RP	RP	
Salamanca	Municipio de Madroñal	FP	FP	RP	RP	RP	RP	RP	RP	
Salamanca	Municipio de Maíllo (El)	FP	NR	FP	FP	FP	FP	RP	RP	
Salamanca	Municipio de Malpartida	FP	FP	FP	FP	FP	RP	FP	RP	
Salamanca	Municipio de Mancera de Abajo	FP	FP	FP	FP	RP	RP	RP	RP	
Salamanca	Municipio de Manzano (El)	FP	FP	FP	FP	FP	RP	RP	RP	
Salamanca	Municipio de Martiago	FP	FP	FP	FP	FP	FP	FP	FP	
Salamanca	Municipio de Martín de Yeltes	FP	FP	FP	FP	FP	FP	FP	FP	
Salamanca	Municipio de Martinamor	FP	FP	NR	FP	FP	FP	RP	RP	
Salamanca	Municipio de Masueco	NR	NR	NR	NR	NR	NR	NR	NR	
Salamanca	Municipio de Mata de Ledesma (La)	FP	FP	FP	FP	FP	RP	RP	RP	
Salamanca	Municipio de Matilla de los Caños del Río	FP	RP	RP	FP	RP	RP	RP	RP	
Salamanca	Municipio de Maya (La)	FP	FP	FP	FP	FP	FP	RP	RP	
Salamanca	Municipio de Membribe de la Sierra	FP	FP	FP	FP	FP	FP	FP	RP	
Salamanca	Municipio de Mieza	FP	FP	FP	FP	RP	RP	RP	FP	
Salamanca	Municipio de Milano (El)	FP	FP	FP	NR	NR	NR	NR	NR	
Salamanca	Municipio de Miranda de Azán	FP	FP	FP	FP	RP	FP	RP	RP	
Salamanca	Municipio de Miranda del Castañar	FP	FP	FP	FP	FP	NR	FP	RP	
Salamanca	Municipio de Mogarraz	FP	RP	FP	FP	FP	FP	RP	RP	
Salamanca	Municipio de Molinillo	FP	FP	FP	FP	FP	RP	RP	RP	
Salamanca	Municipio de Monforte de la Sierra	FP	RP	RP	FP	FP	FP	RP	RP	

El significado de las claves (RP, FP, NR, **, (En blanco), ⁽¹⁾, ⁽²⁾ y ⁽³⁾) asociadas a cada entidad están definidas al inicio del Anexo II.

CONSEJO DE CUENTAS DE CASTILLY LEÓN

Informe Anual sobre las Cuentas del Sector Público Local de Castilla y León – Ejercicio 2013

<u>PROVINCIA</u>	<u>DENOMINACIÓN</u>	<u>CUENTA GENERAL</u>							
		<u>2006</u>	<u>2007</u>	<u>2008</u>	<u>2009</u>	<u>2010</u>	<u>2011</u>	<u>2012</u>	<u>2013</u>
Salamanca	Municipio de Monleón	FP	NR	FP	FP	RP	FP	RP	RP
Salamanca	Municipio de Monleras	FP	FP	FP	FP	FP	RP	RP	RP
Salamanca	Municipio de Monsagro	NR	NR	FP	FP	FP	FP	RP	RP
Salamanca	Municipio de Montejo	FP	FP	FP	FP	FP	FP	RP	RP
Salamanca	Municipio de Montemayor del Río	FP	FP	FP	FP	RP	RP	RP	RP
Salamanca	Municipio de Monterrubio de Armuña	FP	FP	FP	RP	RP	RP	RP	RP
Salamanca	Municipio de Monterrubio de la Sierra	FP	RP	FP	FP	RP	RP	RP	RP
Salamanca	Municipio de Morasverdes	NR	NR	NR	NR	NR	RP	RP	RP
Salamanca	Municipio de Morille	FP	RP	FP	FP	RP	RP	RP	RP
Salamanca	Municipio de Moríñigo	FP	RP	RP	RP	RP	RP	RP	RP
Salamanca	Municipio de Moriscos	FP	NR	FP	FP	FP	FP	RP	RP
Salamanca	Municipio de Moronta	FP	FP	FP	FP	FP	FP	RP	RP
Salamanca	Municipio de Mozárbez	FP	FP	RP	FP	FP	RP	RP	RP
Salamanca	Municipio de Narros de Matalayegua	FP	RP	FP	FP	FP	RP	RP	NR
Salamanca	Municipio de Nava de Béjar	FP	FP	FP	FP	FP	RP	RP	RP
Salamanca	Municipio de Nava de Francia	FP	FP	FP	RP	RP	RP	RP	NR
Salamanca	Municipio de Nava de Sotrobal	FP	FP	FP	FP	FP	FP	RP	RP
Salamanca	Municipio de Navacarros	NR	NR	NR	NR	NR	NR	RP	RP
Salamanca	Municipio de Navales	FP	RP	RP	FP	RP	RP	RP	RP
Salamanca	Municipio de Navalmoral de Béjar	NR	FP	FP	FP	FP	NR	NR	NR
Salamanca	Municipio de Navamorales	NR	NR	NR	NR	RP	RP	RP	RP
Salamanca	Municipio de Navarredonda de la Rinconada	NR	NR	NR	RP	RP	RP	RP	RP
Salamanca	Municipio de Navasfrías	NR	NR	FP	FP	RP	RP	RP	RP
Salamanca	Municipio de Negrilla de Palencia	NR	FP	FP	FP	FP	FP	NR	NR
Salamanca	Municipio de Olmedo de Camaces	FP	FP	FP	FP	RP	FP	RP	RP
Salamanca	Municipio de Orbada (La)	NR	NR	NR	FP	FP	RP	RP	NR
Salamanca	Municipio de Pajares de la Laguna	NR	NR	NR	FP	FP	RP	RP	NR
Salamanca	Municipio de Palacios del Arzobispo	NR	NR	NR	FP	FP	FP	RP	RP
Salamanca	Municipio de Palaciosrubios	NR	NR	NR	FP	RP	RP	RP	RP
Salamanca	Municipio de Palencia de Negrilla	FP	FP	FP	FP	FP	FP	NR	NR
Salamanca	Municipio de Parada de Arriba	FP	FP	FP	FP	RP	RP	RP	RP
Salamanca	Municipio de Parada de Rubiales	FP	FP	RP	FP	RP	RP	RP	RP
Salamanca	Municipio de Paradinas de San Juan	NR	NR	FP	FP	RP	RP	FP	RP
Salamanca	Municipio de Pastores	NR	NR	NR	FP	FP	RP	FP	RP
Salamanca	Municipio de Payo (El)	FP	RP	FP	RP	RP	RP	RP	RP
Salamanca	Municipio de Pedraza de Alba	FP	RP	RP	FP	RP	RP	RP	RP
Salamanca	Municipio de Pedrosillo de Alba	FP	RP	FP	FP	FP	FP	RP	FP
Salamanca	Municipio de Pedrosillo de los Aires	FP	RP	FP	FP	FP	RP	RP	RP
Salamanca	Municipio de Pedrosillo el Ralo	FP	RP	FP	FP	FP	RP	RP	RP
Salamanca	Municipio de Pedroso de la Armuña (El)	FP	FP	FP	FP	RP	RP	RP	RP
Salamanca	Municipio de Pelabravo	FP	FP	FP	FP	FP	FP	RP	RP
Salamanca	Municipio de Pelarrodríguez	FP	FP	RP	FP	RP	RP	RP	RP
Salamanca	Municipio de Pelayos	FP	FP	RP	FP	RP	FP	RP	RP

El significado de las claves (RP, FP, NR, **, (En blanco), ⁽¹⁾, ⁽²⁾ y ⁽³⁾) asociadas a cada entidad están definidas al inicio del Anexo II.

CONSEJO DE CUENTAS DE CASTILLY LEÓN

Informe Anual sobre las Cuentas del Sector Público Local de Castilla y León – Ejercicio 2013

<u>PROVINCIA</u>	<u>DENOMINACIÓN</u>	<u>CUENTA GENERAL</u>							
		<u>2006</u>	<u>2007</u>	<u>2008</u>	<u>2009</u>	<u>2010</u>	<u>2011</u>	<u>2012</u>	<u>2013</u>
Salamanca	Municipio de Peña (La)	NR	NR	NR	NR	FP	RP	RP	RP
Salamanca	Municipio de Peñacaballera	FP	FP	FP	FP	RP	RP	RP	RP
Salamanca	Municipio de Peñaparda	FP	FP	FP	RP	RP	RP	RP	RP
Salamanca	Municipio de Peñaranda de Bracamonte	NR	FP	FP	FP	FP	FP	FP	NR
Salamanca	Municipio de Peñarandilla	FP	FP	FP	FP	FP	RP	RP	RP
Salamanca	Municipio de Peralejos de Abajo	FP	NR	FP	FP	FP	FP	RP	FP
Salamanca	Municipio de Peralejos de Arriba	FP	FP	FP	FP	FP	FP	RP	RP
Salamanca	Municipio de Pereña de la Ribera	NR	NR	NR	NR	NR	NR	RP	RP
Salamanca	Municipio de Peromingo	FP	FP	FP	FP	RP	RP	RP	RP
Salamanca	Municipio de Pinedas	NR	NR	NR	NR	NR	FP	RP	RP
Salamanca	Municipio de Pino de Tormes (El)	FP	RP	FP	FP	RP	RP	RP	RP
Salamanca	Municipio de Pitiegua	FP	FP	FP	RP	RP	RP	RP	FP
Salamanca	Municipio de Pizarral	FP	FP	FP	FP	FP	FP	RP	FP
Salamanca	Municipio de Poveda de las Cintas	FP	FP	FP	RP	RP	RP	RP	RP
Salamanca	Municipio de Pozos de Hinojo	FP	RP	FP	FP	FP	RP	RP	RP
Salamanca	Municipio de Puebla de Azaba	FP	RP	FP	FP	RP	RP	RP	RP
Salamanca	Municipio de Puebla de San Medel	FP	RP	FP	FP	RP	RP	RP	RP
Salamanca	Municipio de Puebla de Yeltes	FP	RP	RP	FP	RP	RP	RP	RP
Salamanca	Municipio de Puente del Congosto	NR	NR	NR	FP	RP	RP	RP	RP
Salamanca	Municipio de Puertas	FP	FP	FP	FP	FP	FP	RP	FP
Salamanca	Municipio de Puerto de Béjar	FP	FP	FP	FP	FP	FP	FP	RP
Salamanca	Municipio de Puerto Seguro	FP	FP	FP	FP	RP	RP	RP	RP
Salamanca	Municipio de Rágama	FP	FP	FP	FP	RP	RP	RP	RP
Salamanca	Municipio de Redonda (La)	FP	RP	RP	FP	RP	RP	RP	RP
Salamanca	Municipio de Retortillo	FP	FP	FP	RP	RP	RP	RP	RP
Salamanca	Municipio de Rinconada de la Sierra (La)	NR	NR	NR	RP	RP	RP	RP	RP
Salamanca	Municipio de Robleda	FP	FP	FP	FP	RP	RP	RP	RP
Salamanca	Municipio de Robliza de Cojos	FP	FP	FP	FP	FP	RP	FP	RP
Salamanca	Municipio de Rollán	FP	FP	FP	FP	RP	FP	RP	RP
Salamanca	Municipio de Saelices el Chico	NR	FP	RP	FP	RP	RP	RP	RP
Salamanca	Municipio de Sagrada (La)	FP	RP	NR	FP	RP	RP	RP	RP
Salamanca	Municipio de Sahugo (El)	NR	NR	FP	FP	FP	NR	NR	RP
Salamanca	Municipio de Salamanca	FP	FP	RP	FP	RP	RP	RP	RP
Salamanca	Municipio de Saldeana	FP	FP	FP	FP	FP	RP	RP	RP
Salamanca	Municipio de Salmoral	FP	FP	FP	FP	FP	RP	FP	RP
Salamanca	Municipio de Salvatierra de Tormes	FP	FP	FP	FP	FP	FP	RP	FP
Salamanca	Municipio de San Cristóbal de la Cuesta	NR	FP	FP	FP	FP	FP	RP	RP
Salamanca	Municipio de San Esteban de la Sierra	FP	FP	FP	FP	FP	RP	RP	RP
Salamanca	Municipio de San Felices de los Gallegos	FP	RP	RP	RP	RP	RP	RP	RP
Salamanca	Municipio de San Martín del Castañar	FP	NR	FP	FP	FP	FP	FP	NR
Salamanca	Municipio de San Miguel de Valero	FP	FP	FP	FP	FP	FP	RP	RP
Salamanca	Municipio de San Miguel del Robledo	FP	NR	FP	FP	FP	FP	FP	FP
Salamanca	Municipio de San Morales	FP	FP	FP	FP	FP	RP	RP	RP

El significado de las claves (RP, FP, NR, **, (En blanco), ⁽¹⁾, ⁽²⁾ y ⁽³⁾) asociadas a cada entidad están definidas al inicio del Anexo II.

CONSEJO DE CUENTAS DE CASTILLY LEÓN

Informe Anual sobre las Cuentas del Sector Público Local de Castilla y León – Ejercicio 2013

<u>PROVINCIA</u>	<u>DENOMINACIÓN</u>	<u>CUENTA GENERAL</u>							
		<u>2006</u>	<u>2007</u>	<u>2008</u>	<u>2009</u>	<u>2010</u>	<u>2011</u>	<u>2012</u>	<u>2013</u>
Salamanca	Municipio de San Muñoz	FP	RP	NR	FP	FP	RP	RP	RP
Salamanca	Municipio de San Pedro de Rozados	FP	FP	FP	FP	RP	RP	RP	RP
Salamanca	Municipio de San Pedro del Valle	FP	FP	FP	FP	FP	FP	RP	RP
Salamanca	Municipio de San Pelayo de Guareña	NR	NR	FP	FP	RP	RP	RP	RP
Salamanca	Municipio de Sanchón de la Ribera	NR	NR	NR	FP	FP	FP	RP	RP
Salamanca	Municipio de Sanchón de la Sagrada	FP	FP	RP	RP	RP	RP	RP	RP
Salamanca	Municipio de Sanchotello	NR	NR	NR	NR	NR	NR	NR	NR
Salamanca	Municipio de Sancti-Spiritus	NR	FP	NR	NR	FP	NR	NR	NR
Salamanca	Municipio de Sando	NR	NR	NR	NR	FP	RP	RP	FP
Salamanca	Municipio de Santa María de Sando	NR	NR	FP	NR	FP	RP	RP	FP
Salamanca	Municipio de Santa Marta de Tormes	FP	FP	FP	FP	RP	RP	RP	RP
Salamanca	Municipio de Santiago de la Puebla	FP	FP	FP	FP	RP	RP	RP	RP
Salamanca	Municipio de Santibáñez de Béjar	FP	RP	RP	RP	RP	RP	RP	RP
Salamanca	Municipio de Santibáñez de la Sierra	FP	FP	FP	FP	FP	RP	RP	RP
Salamanca	Municipio de Santiz	NR	NR	NR	FP	FP	FP	RP	RP
Salamanca	Municipio de Santos (Los)	NR	NR	NR	FP	FP	FP	RP	RP
Salamanca	Municipio de Sardón de los Frailes	FP	FP	FP	FP	FP	RP	RP	RP
Salamanca	Municipio de Saucelle	FP	RP	RP	RP	RP	RP	RP	RP
Salamanca	Municipio de Sepulcro-Hilario	FP	FP	RP	FP	RP	RP	RP	RP
Salamanca	Municipio de Sequeros	NR	FP	FP	FP	FP	FP	RP	RP
Salamanca	Municipio de Serradilla del Arroyo	NR	NR	NR	NR	NR	NR	NR	NR
Salamanca	Municipio de Serradilla del Llano	FP	FP	NR	NR	NR	NR	RP	RP
Salamanca	Municipio de Sierpe (La)	NR	FP	FP	FP	FP	FP	FP	RP
Salamanca	Municipio de Sieteiglesias de Tormes	FP	RP	FP	RP	RP	RP	RP	RP
Salamanca	Municipio de Sobradillo	FP	RP	RP	FP	RP	RP	RP	RP
Salamanca	Municipio de Sorihuela	FP	RP	RP	FP	RP	RP	RP	RP
Salamanca	Municipio de Sotoserrano	FP	FP	FP	RP	RP	RP	RP	RP
Salamanca	Municipio de Tabera de Abajo	FP	NR	NR	FP	FP	RP	RP	RP
Salamanca	Municipio de Tala (La)	NR	NR	NR	FP	FP	RP	RP	RP
Salamanca	Municipio de Tamames	NR	NR	NR	NR	NR	NR	RP	NR
Salamanca	Municipio de Tarazona de Guareña	FP	FP	FP	FP	RP	RP	RP	RP
Salamanca	Municipio de Tardáguila	NR	NR	NR	FP	FP	FP	FP	RP
Salamanca	Municipio de Tejado (El)	NR	NR	NR	FP	FP	RP	RP	RP
Salamanca	Municipio de Tejeda y Segoyuela	NR	NR	NR	RP	RP	RP	RP	RP
Salamanca	Municipio de Tenebrón	NR	NR	NR	NR	NR	RP	RP	RP
Salamanca	Municipio de Terradillos	FP	NR	FP	FP	FP	FP	FP	RP
Salamanca	Municipio de Topas	FP	RP	RP	FP	RP	FP	FP	RP
Salamanca	Municipio de Tordillos	FP	FP	FP	FP	FP	RP	RP	RP
Salamanca	Municipio de Tornadizo (El)	FP	NR	NR	FP	FP	FP	RP	RP
Salamanca	Municipio de Torresmenudas	NR	NR	NR	NR	NR	FP	FP	RP
Salamanca	Municipio de Trabanca	NR	NR	NR	NR	NR	NR	NR	NR
Salamanca	Municipio de Tremedal de Tormes	NR	NR	NR	NR	FP	RP	RP	RP
Salamanca	Municipio de Valdecarros	FP	RP	FP	FP	FP	RP	RP	FP

El significado de las claves (RP, FP, NR, **, (En blanco), ⁽¹⁾, ⁽²⁾ y ⁽³⁾) asociadas a cada entidad están definidas al inicio del Anexo II.

CONSEJO DE CUENTAS DE CASTILLY LEÓN

Informe Anual sobre las Cuentas del Sector Público Local de Castilla y León – Ejercicio 2013

<u>PROVINCIA</u>	<u>DENOMINACIÓN</u>	<u>CUENTA GENERAL</u>							
		<u>2006</u>	<u>2007</u>	<u>2008</u>	<u>2009</u>	<u>2010</u>	<u>2011</u>	<u>2012</u>	<u>2013</u>
Salamanca	Municipio de Valdefuentes de Sangusín	FP	FP	RP	FP	FP	RP	RP	RP
Salamanca	Municipio de Valdehijaderos	FP	FP	FP	FP	RP	FP	FP	NR
Salamanca	Municipio de Valdelacasa	FP	RP	FP	FP	RP	RP	RP	RP
Salamanca	Municipio de Valdelageve	FP	FP	FP	FP	RP	RP	RP	RP
Salamanca	Municipio de Valdelosa	FP	FP	FP	FP	FP	RP	RP	RP
Salamanca	Municipio de Valdemierque	FP	FP	FP	FP	FP	FP	RP	RP
Salamanca	Municipio de Valderodrigo	NR	NR	NR	NR	NR	NR	RP	RP
Salamanca	Municipio de Valdunciel	FP	FP	RP	FP	RP	RP	RP	RP
Salamanca	Municipio de Valero	NR	FP	FP	FP	FP	FP	RP	RP
Salamanca	Municipio de Vallejera de Riofrío	NR	NR	NR	NR	NR	NR	RP	RP
Salamanca	Municipio de Valsalabroso	NR	NR	NR	FP	FP	RP	RP	RP
Salamanca	Municipio de Valverde de Valdelacasa	FP	FP	FP	FP	RP	RP	RP	RP
Salamanca	Municipio de Valverdón	FP	RP	FP	FP	FP	RP	RP	RP
Salamanca	Municipio de Vecinos	FP	RP	RP	FP	RP	RP	RP	RP
Salamanca	Municipio de Vega de Tirados	FP	FP	FP	FP	FP	FP	RP	RP
Salamanca	Municipio de Veguillas (Las)	FP	FP	FP	FP	FP	FP	RP	RP
Salamanca	Municipio de Vellés (La)	FP	FP	FP	NR	NR	NR	NR	NR
Salamanca	Municipio de Ventosa del Río Almar	NR	NR	NR	FP	FP	FP	RP	RP
Salamanca	Municipio de Vídola (La)	NR	NR	NR	NR	FP	RP	RP	RP
Salamanca	Municipio de Villaflores	FP	FP	FP	FP	RP	RP	RP	RP
Salamanca	Municipio de Villagonzalo de Tormes	FP	RP	RP	NR	FP	RP	RP	RP
Salamanca	Municipio de Villalba de los Llanos	FP	FP	RP	RP	RP	RP	RP	RP
Salamanca	Municipio de Villamayor	FP	FP	FP	FP	FP	FP	RP	RP
Salamanca	Municipio de Villanueva del Conde	NR	FP	FP	FP	FP	FP	RP	RP
Salamanca	Municipio de Villar de Argañán	FP	FP	FP	FP	FP	RP	RP	RP
Salamanca	Municipio de Villar de Ciervo	FP	FP	FP	FP	RP	RP	RP	RP
Salamanca	Municipio de Villar de Gallimazo	FP	FP	FP	FP	FP	FP	RP	RP
Salamanca	Municipio de Villar de la Yegua	FP	FP	FP	FP	RP	FP	RP	RP
Salamanca	Municipio de Villar de Peralonso	NR	NR	NR	NR	FP	RP	RP	RP
Salamanca	Municipio de Villar de Samaniego	NR	NR	FP	FP	FP	FP	RP	RP
Salamanca	Municipio de Villares de la Reina	FP	FP	FP	FP	RP	RP	RP	RP
Salamanca	Municipio de Villares de Yeltes	FP	RP	RP	FP	RP	RP	RP	RP
Salamanca	Municipio de Villarino de los Aires	FP	FP	FP	FP	FP	FP	FP	NR
Salamanca	Municipio de Villarmayor	FP	FP	FP	FP	RP	RP	RP	RP
Salamanca	Municipio de Villarmuerto	FP	FP	FP	FP	FP	FP	RP	RP
Salamanca	Municipio de Villasbuenas	FP	FP	NR	NR	NR	NR	RP	RP
Salamanca	Municipio de Villasdardo	NR	NR	NR	NR	FP	RP	RP	FP
Salamanca	Municipio de Villaseco de los Gamitos	NR	NR	NR	NR	NR	NR	NR	NR
Salamanca	Municipio de Villaseco de los Reyes	FP	FP	FP	FP	RP	RP	RP	RP
Salamanca	Municipio de Villasrubias	NR	NR	FP	FP	FP	FP	RP	RP
Salamanca	Municipio de Villaverde de Guareña	FP	FP	FP	FP	FP	FP	RP	RP
Salamanca	Municipio de Villavieja de Yeltes	FP	FP	FP	FP	RP	RP	RP	RP
Salamanca	Municipio de Villoria	FP	RP	RP	FP	RP	RP	RP	RP

El significado de las claves (RP, FP, NR, **, (En blanco), ⁽¹⁾, ⁽²⁾ y ⁽³⁾) asociadas a cada entidad están definidas al inicio del Anexo II.

CONSEJO DE CUENTAS DE CASTILLY LEÓN

Informe Anual sobre las Cuentas del Sector Público Local de Castilla y León – Ejercicio 2013

<u>PROVINCIA</u>	<u>DENOMINACIÓN</u>	<u>CUENTA GENERAL</u>							
		<u>2006</u>	<u>2007</u>	<u>2008</u>	<u>2009</u>	<u>2010</u>	<u>2011</u>	<u>2012</u>	<u>2013</u>
Salamanca	Municipio de Villoruela	FP	FP	FP	FP	FP	RP	FP	NR
Salamanca	Municipio de Vilvestre	FP	FP	FP	FP	FP	RP	FP	RP
Salamanca	Municipio de Vitigudino	FP	FP	FP	FP	FP	RP	FP	RP
Salamanca	Municipio de Yecla de Yeltes	FP	RP	RP	FP	FP	RP	RP	RP
Salamanca	Municipio de Zamarra	NR	NR	NR	NR	NR	NR	RP	FP
Salamanca	Municipio de Zamayón	FP	FP	FP	FP	FP	RP	RP	RP
Salamanca	Municipio de Zarapicos	FP	FP	FP	FP	FP	FP	RP	RP
Salamanca	Municipio de Zarza de Pumareda (La)	FP	FP	FP	NR	NR	NR	NR	NR
Salamanca	Municipio de Zorita de la Frontera	NR	NR	FP	FP	FP	RP	FP	RP
Segovia	Municipio de Abades	FP	FP	FP	RP	RP	RP	RP	RP
Segovia	Municipio de Adrada de Pirón	NR	NR	NR	NR	NR	NR	RP	RP
Segovia	Municipio de Adrados	FP	FP	FP	FP	RP	RP	RP	RP
Segovia	Municipio de Aguilafuente	FP	FP	FP	FP	RP	RP	RP	RP
Segovia	Municipio de Alconada de Maderuelo	NR	NR	NR	NR	NR	NR	NR	NR
Segovia	Municipio de Aldea Real	FP	FP	FP	FP	RP	RP	RP	RP
Segovia	Municipio de Aldealcorvo	NR	NR	NR	NR	NR	NR	NR	NR
Segovia	Municipio de Aldealengua de Pedraza	NR	NR	NR	NR	NR	NR	RP	RP
Segovia	Municipio de Aldealengua de Santa María	NR	FP	FP	FP	FP	FP	RP	NR
Segovia	Municipio de Aldeanueva de la Serrezuela	FP	RP	FP	FP	FP	RP	RP	NR
Segovia	Municipio de Aldeanueva del Codonal	FP	FP	FP	FP	FP	FP	RP	NR
Segovia	Municipio de Aldeasoña	NR	FP	FP	FP	FP	FP	RP	RP
Segovia	Municipio de Aldehorno	FP	RP	FP	FP	FP	RP	RP	NR
Segovia	Municipio de Aldehuela del Codonal	FP	FP	FP	FP	FP	FP	RP	RP
Segovia	Municipio de Aldeonte	NR	NR	NR	NR	FP	RP	RP	FP
Segovia	Municipio de Anaya	NR	NR	FP	FP	FP	FP	RP	RP
Segovia	Municipio de Añe	NR	NR	NR	NR	NR	NR	NR	RP
Segovia	Municipio de Arahuetes	FP	FP	FP	FP	RP	RP	RP	RP
Segovia	Municipio de Arcones	FP	FP	FP	FP	FP	RP	RP	NR
Segovia	Municipio de Arevalillo de Cega	FP	RP	FP	FP	FP	FP	FP	RP
Segovia	Municipio de Armuña	NR	FP	FP	FP	RP	RP	RP	RP
Segovia	Municipio de Ayllón	FP	FP	FP	FP	FP	FP	FP	NR
Segovia	Municipio de Barbolla	NR	NR	FP	FP	FP	RP	RP	RP
Segovia	Municipio de Basardilla	FP	FP	NR	NR	NR	NR	NR	NR
Segovia	Municipio de Bercial	NR	FP	FP	FP	FP	FP	RP	RP
Segovia	Municipio de Bercimuel	NR	NR	NR	NR	NR	NR	RP	NR
Segovia	Municipio de Bernardos	NR	FP	FP	FP	RP	RP	RP	RP
Segovia	Municipio de Bernuy de Porreros	FP	FP	FP	FP	FP	FP	RP	RP
Segovia	Municipio de Boceguillas	FP	FP	FP	FP	NR	NR	NR	NR
Segovia	Municipio de Brieva	FP	FP	NR	NR	NR	NR	NR	NR
Segovia	Municipio de Caballar	NR	FP	FP	FP	FP	FP	FP	RP
Segovia	Municipio de Cabañas de Polendos	FP	FP	FP	NR	**	FP	FP	NR
Segovia	Municipio de Cabezuela	FP	FP	FP	NR	NR	NR	NR	NR
Segovia	Municipio de Calabazas de Fuentidueña	NR	NR	NR	NR	NR	NR	NR	NR

El significado de las claves (RP, FP, NR, **, (En blanco), ⁽¹⁾, ⁽²⁾ y ⁽³⁾) asociadas a cada entidad están definidas al inicio del Anexo II.

CONSEJO DE CUENTAS DE CASTILLA Y LEÓN

Informe Anual sobre las Cuentas del Sector Público Local de Castilla y León – Ejercicio 2013

<u>PROVINCIA</u>	<u>DENOMINACIÓN</u>	<u>CUENTA GENERAL</u>							
		<u>2006</u>	<u>2007</u>	<u>2008</u>	<u>2009</u>	<u>2010</u>	<u>2011</u>	<u>2012</u>	<u>2013</u>
Segovia	Municipio de Campo de San Pedro	NR	NR	NR	NR	NR	NR	FP	NR
Segovia	Municipio de Cantalejo	FP	FP	FP	FP	FP	FP	RP	RP
Segovia	Municipio de Cantimpalos	FP	FP	FP	FP	FP	RP	RP	RP
Segovia	Municipio de Carbonero el Mayor	FP	FP	FP	FP	RP	FP	RP	RP
Segovia	Municipio de Carrascal del Río	FP	FP	FP	FP	FP	FP	FP	RP
Segovia	Municipio de Casla	NR	NR	NR	NR	NR	NR	FP	FP
Segovia	Municipio de Castillejo de Mesleón	FP	FP	FP	FP	FP	RP	RP	RP
Segovia	Municipio de Castro de Fuentidueña	NR	NR	NR	NR	NR	NR	FP	RP
Segovia	Municipio de Castrojimeno	NR	NR	NR	FP	FP	FP	FP	RP
Segovia	Municipio de Castroserna de Abajo	NR	NR	NR	FP	FP	RP	FP	RP
Segovia	Municipio de Castroserracín	NR	NR	FP	FP	FP	FP	FP	RP
Segovia	Municipio de Cedillo de la Torre	NR	NR	FP	FP	FP	RP	RP	FP
Segovia	Municipio de Cerezo de Abajo	FP	FP	FP	FP	NR	RP	RP	RP
Segovia	Municipio de Cerezo de Arriba	FP	RP	RP	FP	NR	FP	RP	RP
Segovia	Municipio de Chañe	FP	NR	NR	NR	NR	NR	NR	NR
Segovia	Municipio de Cilleruelo de San Mamés	NR	NR	NR	NR	NR	NR	FP	NR
Segovia	Municipio de Cobos de Fuentidueña	FP	FP	FP	FP	FP	FP	FP	RP
Segovia	Municipio de Coca	FP	FP	FP	FP	FP	FP	FP	NR
Segovia	Municipio de Codorniz	FP	FP	FP	FP	FP	FP	RP	RP
Segovia	Municipio de Collado Hermoso	FP	FP	FP	FP	FP	RP	RP	RP
Segovia	Municipio de Condado de Castilnovo	NR	NR	NR	NR	NR	NR	NR	NR
Segovia	Municipio de Corral de Ayllón	NR	NR	NR	NR	NR	NR	NR	NR
Segovia	Municipio de Cozuelos de Fuentidueña	FP	FP	FP	FP	RP	RP	RP	RP
Segovia	Municipio de Cubillo	FP	FP	FP	FP	RP	RP	RP	RP
Segovia	Municipio de Cuéllar	FP	FP	FP	FP	FP	FP	RP	RP
Segovia	Municipio de Cuevas de Provanco	NR	NR	NR	NR	NR	NR	NR	NR
Segovia	Municipio de Domingo García	FP	NR	NR	NR	FP	RP	RP	FP
Segovia	Municipio de Donhierro	FP	FP	FP	FP	RP	RP	RP	RP
Segovia	Municipio de Duruelo	FP	FP	FP	FP	FP	NR	NR	NR
Segovia	Municipio de Encinas	NR	NR	NR	NR	NR	NR	NR	NR
Segovia	Municipio de Encinillas	NR	FP	FP	FP	FP	FP	FP	NR
Segovia	Municipio de Escalona del Prado	FP	FP	FP	FP	FP	FP	FP	RP
Segovia	Municipio de Escarabajosa de Cabezas	NR	NR	FP	FP	FP	NR	FP	RP
Segovia	Municipio de Escobar de Polendos	NR	NR	FP	FP	FP	FP	FP	NR
Segovia	Municipio de Espinar (El)	FP	FP	FP	FP	FP	FP	FP	NR
Segovia	Municipio de Espirido	FP	FP	FP	FP	FP	RP	RP	RP
Segovia	Municipio de Fresneda de Cuéllar	FP	RP	NR	NR	NR	RP	RP	RP
Segovia	Municipio de Fresno de Cantespino	NR	NR	NR	FP	FP	FP	RP	RP
Segovia	Municipio de Fresno de la Fuente	NR	NR	FP	NR	NR	FP	NR	NR
Segovia	Municipio de Frumales	FP	FP	NR	FP	FP	FP	RP	RP
Segovia	Municipio de Fuente de Santa Cruz	FP	FP	FP	FP	FP	FP	FP	NR
Segovia	Municipio de Fuente el Olmo de Fuentidueña	NR	NR	NR	NR	NR	NR	NR	NR
Segovia	Municipio de Fuente el Olmo de Íscar	NR	NR	FP	NR	NR	FP	RP	RP

El significado de las claves (RP, FP, NR, **, (En blanco), ⁽¹⁾, ⁽²⁾ y ⁽³⁾) asociadas a cada entidad están definidas al inicio del Anexo II.

CONSEJO DE CUENTAS DE CASTILLY LEÓN

Informe Anual sobre las Cuentas del Sector Público Local de Castilla y León – Ejercicio 2013

<u>PROVINCIA</u>	<u>DENOMINACIÓN</u>	<u>CUENTA GENERAL</u>							
		<u>2006</u>	<u>2007</u>	<u>2008</u>	<u>2009</u>	<u>2010</u>	<u>2011</u>	<u>2012</u>	<u>2013</u>
Segovia	Municipio de Fuentepelayo	NR	NR	FP	FP	FP	FP	RP	RP
Segovia	Municipio de Fuentepiñel	FP	FP	FP	FP	RP	RP	RP	RP
Segovia	Municipio de Fuenterrebollo	NR	NR	NR	FP	FP	NR	FP	FP
Segovia	Municipio de Fuentesauco de Fuentidueña	FP	FP	FP	FP	FP	RP	RP	RP
Segovia	Municipio de Fuentesoto	NR	NR	NR	NR	NR	NR	NR	NR
Segovia	Municipio de Fuentidueña	NR	NR	NR	NR	FP	FP	RP	RP
Segovia	Municipio de Gallegos	NR	NR	NR	NR	NR	NR	RP	RP
Segovia	Municipio de Garcillán	NR	NR	NR	NR	NR	NR	FP	RP
Segovia	Municipio de Gomezserracín	FP	FP	FP	FP	FP	FP	RP	NR
Segovia	Municipio de Grajera	FP	FP	FP	FP	FP	RP	RP	RP
Segovia	Municipio de Honrubia de la Cuesta	FP	RP	FP	FP	FP	RP	RP	NR
Segovia	Municipio de Hontalbilla	FP	NR	NR	FP	FP	FP	RP	RP
Segovia	Municipio de Hontanares de Eresma	FP	FP	FP	FP	FP	NR	RP	NR
Segovia	Municipio de Huertos (Los)	NR	NR	NR	FP	FP	FP	RP	RP
Segovia	Municipio de Ituero y Lama	FP	FP	FP	FP	FP	RP	FP	NR
Segovia	Municipio de Juarros de Riomoros	NR	NR	NR	NR	FP	FP	RP	RP
Segovia	Municipio de Juarros de Voltoya	FP	FP	FP	FP	FP	RP	RP	RP
Segovia	Municipio de Labajos	FP	FP	RP	FP	FP	RP	RP	RP
Segovia	Municipio de Laguna de Contreras	FP	FP	FP	FP	RP	RP	RP	RP
Segovia	Municipio de Languilla	NR	NR	FP	FP	FP	FP	FP	NR
Segovia	Municipio de Lastras de Cuéllar	FP	NR	FP	FP	FP	RP	RP	RP
Segovia	Municipio de Lastras del Pozo	FP	FP	FP	FP	FP	RP	RP	FP
Segovia	Municipio de Lastrilla (La)	FP	FP	FP	FP	RP	RP	RP	RP
Segovia	Municipio de Losa (La)	FP	FP	FP	FP	RP	RP	RP	FP
Segovia	Municipio de Maderuelo	NR	FP	FP	FP	FP	FP	FP	FP
Segovia	Municipio de Marazoleja	FP	FP	FP	FP	FP	FP	FP	RP
Segovia	Municipio de Marazuela	NR	NR	FP	FP	FP	FP	FP	RP
Segovia	Municipio de Martín Miguel	FP	FP	FP	RP	FP	RP	RP	RP
Segovia	Municipio de Martín Muñoz de la Dehesa	FP	FP	FP	FP	FP	FP	FP	NR
Segovia	Municipio de Martín Muñoz de las Posadas	FP	FP	FP	FP	FP	FP	RP	RP
Segovia	Municipio de Marugán	FP	RP	FP	FP	RP	RP	RP	RP
Segovia	Municipio de Mata de Cuéllar	FP	RP	NR	NR	NR	RP	RP	RP
Segovia	Municipio de Matabuena	FP	FP	FP	FP	FP	FP	FP	NR
Segovia	Municipio de Matilla (La)	NR	NR	NR	FP	FP	RP	FP	RP
Segovia	Municipio de Melque de Cercos	FP	FP	FP	FP	FP	RP	RP	RP
Segovia	Municipio de Membibre de la Hoz	FP	FP	FP	FP	FP	RP	RP	RP
Segovia	Municipio de Migueláñez	FP	NR	FP	FP	FP	RP	RP	FP
Segovia	Municipio de Montejo de Arévalo	FP	FP	FP	FP	RP	RP	RP	RP
Segovia	Municipio de Montejo de la Vega de la Serrezuela	FP	FP	FP	FP	FP	RP	RP	RP
Segovia	Municipio de Monterrubio	NR	RP	RP	FP	RP	RP	RP	RP
Segovia	Municipio de Moral de Hornuez	FP	RP	FP	FP	RP	RP	RP	RP
Segovia	Municipio de Mozoncillo	NR	NR	NR	NR	NR	NR	FP	FP
Segovia	Municipio de Muñopedro	NR	FP	FP	FP	FP	FP	RP	RP

El significado de las claves (RP, FP, NR, **, (En blanco), ⁽¹⁾, ⁽²⁾ y ⁽³⁾) asociadas a cada entidad están definidas al inicio del Anexo II.

CONSEJO DE CUENTAS DE CASTILLA Y LEÓN

Informe Anual sobre las Cuentas del Sector Público Local de Castilla y León – Ejercicio 2013

<u>PROVINCIA</u>	<u>DENOMINACIÓN</u>	<u>CUENTA GENERAL</u>							
		<u>2006</u>	<u>2007</u>	<u>2008</u>	<u>2009</u>	<u>2010</u>	<u>2011</u>	<u>2012</u>	<u>2013</u>
Segovia	Municipio de Muñoveros	FP	FP	FP	FP	FP	FP	FP	RP
Segovia	Municipio de Nava de la Asunción	FP	RP	RP	FP	FP	RP	RP	RP
Segovia	Municipio de Navafría	NR	NR	NR	NR	NR	NR	NR	NR
Segovia	Municipio de Navalilla	NR	NR	NR	FP	FP	FP	FP	FP
Segovia	Municipio de Navalmanzano	FP	FP	FP	FP	FP	RP	RP	FP
Segovia	Municipio de Navares de Ayuso	FP	NR	NR	FP	FP	RP	RP	RP
Segovia	Municipio de Navares de Enmedio	NR	NR	NR	NR	NR	RP	FP	RP
Segovia	Municipio de Navares de las Cuevas	FP	FP	FP	FP	FP	RP	RP	RP
Segovia	Municipio de Navas de Oro	NR	FP	FP	FP	FP	FP	NR	NR
Segovia	Municipio de Navas de Riofrío	FP	FP	FP	FP	FP	RP	RP	NR
Segovia	Municipio de Navas de San Antonio	FP	FP	FP	FP	FP	FP	FP	NR
Segovia	Municipio de Nieva	FP	FP	FP	FP	FP	RP	RP	RP
Segovia	Municipio de Olombrada	FP	FP	FP	FP	FP	FP	RP	RP
Segovia	Municipio de Orejana	FP	FP	FP	FP	FP	FP	RP	NR
Segovia	Municipio de Ortigosa de Pestaño	FP	FP	FP	FP	FP	RP	RP	FP
Segovia	Municipio de Ortigosa del Monte	FP	RP	RP	FP	RP	RP	RP	RP
Segovia	Municipio de Otero de Herreros	FP	FP	FP	FP	FP	RP	RP	RP
Segovia	Municipio de Pajarejos	NR	NR	NR	NR	NR	NR	NR	NR
Segovia	Municipio de Palazuelos de Eresma	FP	FP	FP	FP	FP	RP	RP	RP
Segovia	Municipio de Pedraza	NR	NR	FP	FP	NR	FP	FP	RP
Segovia	Municipio de Pelayos del Arroyo	NR	NR	NR	NR	NR	NR	**	RP
Segovia	Municipio de Perosillo	FP	FP	FP	FP	FP	FP	RP	RP
Segovia	Municipio de Pinarejos	NR	NR	NR	FP	FP	RP	RP	RP
Segovia	Municipio de Pinarnegrillo	FP	FP	FP	FP	FP	RP	RP	RP
Segovia	Municipio de Pradales	FP	RP	FP	FP	FP	RP	RP	NR
Segovia	Municipio de Prádena	NR	NR	NR	NR	NR	NR	FP	RP
Segovia	Municipio de Puebla de Pedraza	NR	FP	FP	FP	FP	FP	NR	NR
Segovia	Municipio de Rapariegos	FP	FP	FP	FP	FP	FP	FP	NR
Segovia	Municipio de Real Sitio de San Ildefonso	NR	NR	FP	FP	FP	FP	FP	NR
Segovia	Municipio de Rebollo	FP	RP	FP	RP	FP	FP	RP	RP
Segovia	Municipio de Remondo	FP	NR	NR	NR	NR	NR	NR	FP
Segovia	Municipio de Riaguas de San Bartolomé	NR	NR	NR	NR	NR	NR	NR	NR
Segovia	Municipio de Riaza	NR	FP	FP	FP	FP	FP	FP	RP
Segovia	Municipio de Ribota	NR	NR	NR	NR	NR	NR	NR	NR
Segovia	Municipio de Riofrío de Riaza	NR	NR	FP	FP	FP	FP	FP	NR
Segovia	Municipio de Roda de Eresma	FP	FP	FP	FP	FP	FP	FP	RP
Segovia	Municipio de Sacramenia	FP	FP	FP	FP	RP	RP	RP	RP
Segovia	Municipio de Samboal	FP	FP	RP	FP	RP	RP	RP	RP
Segovia	Municipio de San Cristóbal de Cuéllar	FP	RP	NR	NR	FP	RP	RP	RP
Segovia	Municipio de San Cristóbal de la Vega	FP	FP	FP	FP	FP	FP	FP	NR
Segovia	Municipio de San Cristóbal de Segovia	FP	FP	FP	FP	FP	FP	FP	FP
Segovia	Municipio de San Martín y Mudrián	FP	FP	FP	FP	FP	FP	RP	NR
Segovia	Municipio de San Miguel de Bernuy	FP	FP	FP	FP	FP	FP	FP	RP

El significado de las claves (RP, FP, NR, **, (En blanco), ⁽¹⁾, ⁽²⁾ y ⁽³⁾) asociadas a cada entidad están definidas al inicio del Anexo II.

CONSEJO DE CUENTAS DE CASTILLY LEÓN

Informe Anual sobre las Cuentas del Sector Público Local de Castilla y León – Ejercicio 2013

<u>PROVINCIA</u>	<u>DENOMINACIÓN</u>	<u>CUENTA GENERAL</u>							
		<u>2006</u>	<u>2007</u>	<u>2008</u>	<u>2009</u>	<u>2010</u>	<u>2011</u>	<u>2012</u>	<u>2013</u>
Segovia	Municipio de San Pedro de Gállos	NR	NR	NR	NR	NR	NR	NR	NR
Segovia	Municipio de Sanchonuño	FP	FP	FP	FP	FP	FP	RP	RP
Segovia	Municipio de Sangarcía	NR	NR	FP	FP	FP	FP	FP	RP
Segovia	Municipio de Santa María la Real de Nieva	FP	FP	FP	FP	FP	NR	FP	FP
Segovia	Municipio de Santa Marta del Cerro	NR	FP	FP	FP	FP	FP	**	RP
Segovia	Municipio de Santiuste de Pedraza	NR	NR	FP	FP	RP	RP	RP	RP
Segovia	Municipio de Santiuste de San Juan Bautista	FP	NR	FP	FP	FP	FP	RP	RP
Segovia	Municipio de Santo Domingo de Pirón	FP	FP	NR	NR	NR	NR	NR	NR
Segovia	Municipio de Santo Tomé del Puerto	FP	NR	NR	NR	NR	NR	NR	NR
Segovia	Municipio de Sauquillo de Cabezas	FP	FP	FP	FP	RP	RP	RP	RP
Segovia	Municipio de Sebúlcor	NR	NR	NR	NR	NR	NR	NR	FP
Segovia	Municipio de Segovia	FP	FP	FP	FP	FP	FP	FP	FP
Segovia	Municipio de Sepúlveda	FP	FP	FP	FP	FP	FP	FP	RP
Segovia	Municipio de Sequera de Fresno	NR	NR	NR	NR	NR	NR	NR	NR
Segovia	Municipio de Sotillo	FP	FP	FP	FP	FP	RP	RP	RP
Segovia	Municipio de Sotosalbos	NR	NR	NR	NR	NR	NR	FP	RP
Segovia	Municipio de Tabanera la Luenga	NR	FP	FP	FP	FP	FP	FP	NR
Segovia	Municipio de Tolocirio	FP	FP	FP	FP	RP	RP	RP	RP
Segovia	Municipio de Torre Val de San Pedro	NR	NR	FP	FP	FP	FP	RP	RP
Segovia	Municipio de Torreadrada	NR	NR	NR	NR	NR	NR	NR	NR
Segovia	Municipio de Torrecaballeros	FP	FP	FP	FP	FP	RP	RP	RP
Segovia	Municipio de Torrecilla del Pinar	NR	NR	NR	NR	NR	NR	NR	FP
Segovia	Municipio de Torreiglesias	FP	FP	FP	FP	FP	FP	RP	RP
Segovia	Municipio de Trescasas	FP	FP	RP	FP	RP	RP	RP	RP
Segovia	Municipio de Turégano	FP	FP	FP	FP	FP	FP	FP	FP
Segovia	Municipio de Uruñás	NR	NR	NR	NR	NR	NR	FP	RP
Segovia	Municipio de Valdeprados	NR	RP	RP	FP	FP	RP	RP	RP
Segovia	Municipio de Valdevacas de Montejo	FP	RP	FP	FP	RP	RP	RP	RP
Segovia	Municipio de Valdevacas y Guijar	FP	RP	FP	RP	FP	FP	FP	RP
Segovia	Municipio de Valle de Tabladillo	NR	NR	NR	NR	NR	NR	FP	RP
Segovia	Municipio de Valledo	FP	FP	FP	FP	FP	RP	RP	RP
Segovia	Municipio de Valleruela de Pedraza	NR	NR	NR	FP	FP	FP	FP	RP
Segovia	Municipio de Valleruela de Sepúlveda	NR	NR	NR	FP	FP	FP	FP	RP
Segovia	Municipio de Valseca	FP	FP	FP	FP	FP	FP	FP	RP
Segovia	Municipio de Valtiendas	NR	NR	NR	NR	NR	NR	NR	NR
Segovia	Municipio de Valverde del Majano	FP	FP	FP	FP	RP	RP	RP	RP
Segovia	Municipio de Vezcán	FP	FP	FP	FP	FP	RP	RP	RP
Segovia	Municipio de Vegas de Matute	FP	FP	FP	FP	FP	RP	RP	FP
Segovia	Municipio de Ventosilla y Tejadilla	NR	NR	NR	NR	NR	NR	RP	NR
Segovia	Municipio de Villacastín	FP	FP	FP	FP	FP	RP	RP	NR
Segovia	Municipio de Villaverde de Íscar	NR	NR	FP	FP	NR	NR	FP	RP
Segovia	Municipio de Villaverde de Montejo	FP	FP	FP	FP	RP	RP	RP	RP
Segovia	Municipio de Villeguillo	FP	FP	FP	FP	RP	RP	FP	RP

El significado de las claves (RP, FP, NR, **, (En blanco), ⁽¹⁾, ⁽²⁾ y ⁽³⁾) asociadas a cada entidad están definidas al inicio del Anexo II.

CONSEJO DE CUENTAS DE CASTILLA Y LEÓN

Informe Anual sobre las Cuentas del Sector Público Local de Castilla y León – Ejercicio 2013

<u>PROVINCIA</u>	<u>DENOMINACIÓN</u>	<u>CUENTA GENERAL</u>							
		<u>2006</u>	<u>2007</u>	<u>2008</u>	<u>2009</u>	<u>2010</u>	<u>2011</u>	<u>2012</u>	<u>2013</u>
Segovia	Municipio de Yanguas de Eresma	NR	NR	NR	FP	FP	FP	RP	RP
Segovia	Municipio de Zarzuela del Monte	NR	RP	RP	FP	RP	RP	RP	RP
Segovia	Municipio de Zarzuela del Pinar	FP	FP	FP	FP	RP	RP	RP	RP
Soria	Municipio de Abejar	NR	NR	NR	NR	NR	NR	NR	NR
Soria	Municipio de Adradas	NR	NR	NR	NR	NR	NR	NR	NR
Soria	Municipio de Ágreda	FP	FP	FP	FP	RP	FP	RP	RP
Soria	Municipio de Alconaba	FP	FP	FP	FP	FP	RP	RP	FP
Soria	Municipio de Alcubilla de Avellaneda	NR	NR	NR	FP	RP	RP	RP	RP
Soria	Municipio de Alcubilla de las Peñas	FP	FP	FP	FP	FP	FP	RP	RP
Soria	Municipio de Aldealafuente	FP	FP	FP	FP	FP	FP	FP	RP
Soria	Municipio de Aldealices	FP	FP	RP	FP	RP	RP	RP	RP
Soria	Municipio de Aldealpozo	FP	FP	RP	FP	RP	RP	RP	RP
Soria	Municipio de Aldealseñor	FP	FP	FP	FP	RP	RP	RP	RP
Soria	Municipio de Aldehuela de Periañez	FP	FP	RP	FP	RP	RP	RP	RP
Soria	Municipio de Aldehuelas (Las)	FP	FP	FP	FP	FP	FP	RP	RP
Soria	Municipio de Alentisque	FP	FP	RP	FP	RP	RP	RP	RP
Soria	Municipio de Aliud	FP	FP	FP	FP	FP	FP	FP	RP
Soria	Municipio de Almajano	FP	FP	FP	FP	RP	RP	RP	RP
Soria	Municipio de Almaluez	FP	FP	FP	FP	FP	FP	RP	RP
Soria	Municipio de Almarza	FP	FP	FP	FP	FP	FP	FP	RP
Soria	Municipio de Almazán	FP	FP	FP	FP	RP	RP	RP	RP
Soria	Municipio de Almazul	NR	NR	NR	NR	NR	NR	NR	NR
Soria	Municipio de Almenar de Soria	FP	FP	FP	FP	RP	RP	RP	RP
Soria	Municipio de Alpanseque	FP	RP	FP	FP	FP	FP	RP	RP
Soria	Municipio de Arancón	FP	FP	RP	FP	RP	RP	RP	RP
Soria	Municipio de Arcos de Jalón	FP	FP	FP	FP	RP	FP	RP	RP
Soria	Municipio de Arenillas	NR	NR	NR	FP	FP	FP	FP	RP
Soria	Municipio de Arévalo de la Sierra	FP	FP	FP	NR	FP	RP	RP	RP
Soria	Municipio de Ausejo de la Sierra	FP	FP	FP	FP	FP	FP	RP	RP
Soria	Municipio de Baraona	FP	FP	FP	FP	FP	FP	RP	RP
Soria	Municipio de Barca	FP	RP	RP	FP	RP	RP	RP	RP
Soria	Municipio de Barcones	NR	NR	NR	FP	FP	FP	FP	RP
Soria	Municipio de Bayubas de Abajo	NR	NR	NR	NR	NR	FP	FP	RP
Soria	Municipio de Bayubas de Arriba	NR	NR	FP	FP	FP	FP	RP	RP
Soria	Municipio de Beratón	FP	FP	FP	NR	NR	RP	RP	RP
Soria	Municipio de Berlanga de Duero	FP	FP	FP	FP	FP	RP	RP	RP
Soria	Municipio de Blacos	FP	FP	FP	FP	FP	RP	RP	RP
Soria	Municipio de Bliecos	FP	FP	FP	FP	FP	RP	RP	RP
Soria	Municipio de Borjabad	FP	FP	FP	FP	RP	RP	RP	RP
Soria	Municipio de Borobia	FP	FP	FP	FP	FP	FP	RP	RP
Soria	Municipio de Buberos	FP	FP	FP	FP	RP	RP	RP	RP
Soria	Municipio de Buitrago	FP	FP	FP	FP	RP	RP	RP	RP
Soria	Municipio de Burgo de Osma-Ciudad de Osma	FP	FP	FP	FP	RP	RP	RP	RP

El significado de las claves (RP, FP, NR, **, (En blanco), ⁽¹⁾, ⁽²⁾ y ⁽³⁾) asociadas a cada entidad están definidas al inicio del Anexo II.

CONSEJO DE CUENTAS DE CASTILLY LEÓN

Informe Anual sobre las Cuentas del Sector Público Local de Castilla y León – Ejercicio 2013

<u>PROVINCIA</u>	<u>DENOMINACIÓN</u>	<u>CUENTA GENERAL</u>							
		<u>2006</u>	<u>2007</u>	<u>2008</u>	<u>2009</u>	<u>2010</u>	<u>2011</u>	<u>2012</u>	<u>2013</u>
Soria	Municipio de Cabrejas del Campo	FP	FP	FP	FP	FP	FP	FP	RP
Soria	Municipio de Cabrejas del Pinar	FP	FP	FP	FP	FP	FP	RP	RP
Soria	Municipio de Calatañazor	NR	NR	NR	FP	FP	FP	RP	RP
Soria	Municipio de Caltojar	NR	NR	NR	FP	FP	FP	FP	RP
Soria	Municipio de Candilichera	FP	FP	FP	FP	FP	FP	FP	RP
Soria	Municipio de Cañamaque	NR	FP	FP	FP	FP	FP	RP	RP
Soria	Municipio de Carabantes	FP	RP	RP	FP	FP	FP	RP	RP
Soria	Municipio de Caracena	FP	FP	FP	FP	FP	FP	RP	RP
Soria	Municipio de Carrascosa de Abajo	FP	FP	FP	FP	FP	FP	RP	RP
Soria	Municipio de Carrascosa de la Sierra	FP	FP	NR	FP	FP	FP	RP	RP
Soria	Municipio de Casarejos	NR	NR	NR	NR	NR	NR	NR	NR
Soria	Municipio de Castilfrío de la Sierra	FP	FP	FP	FP	FP	FP	RP	RP
Soria	Municipio de Castillejo de Robledo	FP	FP	FP	FP	FP	RP	RP	RP
Soria	Municipio de Castilruiz	FP	FP	FP	FP	FP	RP	RP	FP
Soria	Municipio de Centenera de Andaluz	FP	FP	RP	FP	FP	FP	RP	RP
Soria	Municipio de Cerbón	FP	FP	FP	FP	FP	FP	RP	RP
Soria	Municipio de Cidones	FP	FP	FP	FP	FP	RP	RP	RP
Soria	Municipio de Cigudosa	FP	FP	FP	FP	FP	FP	RP	RP
Soria	Municipio de Cihuela	FP	RP	RP	FP	FP	FP	RP	RP
Soria	Municipio de Ciria	FP	FP	FP	FP	FP	FP	RP	RP
Soria	Municipio de Cirujales del Río	FP	FP	FP	FP	RP	RP	RP	RP
Soria	Municipio de Coscurita	FP	FP	RP	FP	RP	RP	RP	RP
Soria	Municipio de Covaleda	FP	FP	FP	FP	FP	FP	FP	RP
Soria	Municipio de Cubilla	NR	NR	NR	FP	FP	FP	FP	RP
Soria	Municipio de Cubo de la Solana	FP	FP	FP	FP	FP	RP	RP	RP
Soria	Municipio de Cueva de Ágreda	NR	FP	FP	RP	FP	RP	RP	RP
Soria	Municipio de Dévanos	FP	FP	FP	FP	FP	FP	RP	RP
Soria	Municipio de Deza	FP	RP	RP	FP	FP	RP	RP	RP
Soria	Municipio de Duruelo de la Sierra	FP	FP	FP	FP	FP	NR	NR	FP
Soria	Municipio de Escobosa de Almazán	FP	FP	FP	FP	RP	RP	RP	RP
Soria	Municipio de Espeja de San Marcelino	NR	NR	NR	FP	RP	RP	RP	RP
Soria	Municipio de Espejón	NR	NR	NR	FP	RP	RP	RP	RP
Soria	Municipio de Estepa de San Juan	FP	FP	FP	FP	FP	FP	RP	RP
Soria	Municipio de Frechilla de Almazán	FP	FP	FP	FP	RP	RP	RP	RP
Soria	Municipio de Fresno de Caracena	FP	FP	FP	FP	FP	FP	RP	RP
Soria	Municipio de Fuentearmegil	FP	FP	FP	FP	RP	FP	FP	RP
Soria	Municipio de Fuentecambrón	FP	FP	FP	FP	FP	RP	RP	RP
Soria	Municipio de Fuentecantos	FP	FP	FP	FP	FP	RP	RP	RP
Soria	Municipio de Fuentelmonge	NR	NR	NR	FP	FP	FP	RP	RP
Soria	Municipio de Fuentelsaz de Soria	FP	FP	FP	FP	FP	RP	RP	RP
Soria	Municipio de Fuentepinilla	FP	RP	FP	FP	FP	RP	RP	RP
Soria	Municipio de Fuentes de Magaña	FP	FP	FP	FP	FP	FP	RP	RP
Soria	Municipio de Fuentestrún	FP	NR	FP	FP	FP	RP	RP	FP

El significado de las claves (RP, FP, NR, **, (En blanco), ⁽¹⁾, ⁽²⁾ y ⁽³⁾) asociadas a cada entidad están definidas al inicio del Anexo II.

CONSEJO DE CUENTAS DE CASTILLY LEÓN

Informe Anual sobre las Cuentas del Sector Público Local de Castilla y León – Ejercicio 2013

<u>PROVINCIA</u>	<u>DENOMINACIÓN</u>	<u>CUENTA GENERAL</u>							
		<u>2006</u>	<u>2007</u>	<u>2008</u>	<u>2009</u>	<u>2010</u>	<u>2011</u>	<u>2012</u>	<u>2013</u>
Soria	Municipio de Garray	FP	FP	FP	FP	FP	RP	RP	FP
Soria	Municipio de Golmayo	FP	FP	FP	FP	RP	RP	RP	RP
Soria	Municipio de Gómara	FP	FP	FP	FP	FP	FP	FP	RP
Soria	Municipio de Gormaz	FP	FP	FP	FP	FP	FP	FP	FP
Soria	Municipio de Herrera de Soria	NR	NR	NR	FP	FP	FP	FP	RP
Soria	Municipio de Hinojosa del Campo	FP	FP	RP	RP	FP	RP	RP	RP
Soria	Municipio de Langa de Duero	FP	FP	FP	FP	FP	RP	RP	RP
Soria	Municipio de Licerias	FP	FP	FP	FP	FP	RP	RP	RP
Soria	Municipio de Losilla (La)	FP	FP	FP	FP	FP	FP	RP	RP
Soria	Municipio de Magaña	FP	FP	FP	FP	FP	FP	RP	RP
Soria	Municipio de Maján	FP	RP	RP	FP	RP	RP	RP	RP
Soria	Municipio de Matalebreras	FP	FP	FP	NR	FP	RP	RP	RP
Soria	Municipio de Matamala de Almazán	FP	FP	FP	FP	FP	FP	RP	RP
Soria	Municipio de Medinaceli	FP	FP	FP	FP	FP	FP	NR	NR
Soria	Municipio de Miño de Medinaceli	FP	FP	FP	FP	FP	RP	RP	RP
Soria	Municipio de Miño de San Esteban	FP	FP	FP	FP	FP	RP	RP	RP
Soria	Municipio de Molinos de Duero	FP	NR	NR	NR	NR	NR	NR	NR
Soria	Municipio de Momblona	FP	RP	RP	FP	RP	RP	RP	RP
Soria	Municipio de Monteagudo de las Vicarías	FP	FP	FP	FP	FP	FP	RP	RP
Soria	Municipio de Montejo de Tiermes	FP	FP	FP	FP	RP	FP	FP	RP
Soria	Municipio de Montenegro de Cameros	NR	NR	FP	FP	FP	RP	RP	RP
Soria	Municipio de Morón de Almazán	FP	FP	FP	FP	FP	FP	RP	RP
Soria	Municipio de Muriel de la Fuente	NR	NR	NR	FP	FP	FP	RP	RP
Soria	Municipio de Muriel Viejo	NR	NR	NR	FP	FP	FP	FP	RP
Soria	Municipio de Nafra de Ucero	NR	NR	NR	NR	NR	NR	NR	NR
Soria	Municipio de Narros	FP	FP	FP	FP	RP	RP	RP	RP
Soria	Municipio de Navaleno	FP	FP	FP	FP	RP	RP	RP	RP
Soria	Municipio de Nepas	FP	RP	RP	FP	FP	RP	RP	RP
Soria	Municipio de Nolay	FP	FP	FP	FP	RP	RP	RP	RP
Soria	Municipio de Noviercas	FP	FP	FP	NR	NR	RP	RP	RP
Soria	Municipio de Ólvega	FP	FP	FP	FP	RP	RP	RP	RP
Soria	Municipio de Oncala	FP	FP	FP	FP	FP	FP	RP	RP
Soria	Municipio de Pinilla del Campo	FP	FP	FP	NR	NR	RP	RP	RP
Soria	Municipio de Portillo de Soria	FP	FP	FP	FP	RP	RP	RP	RP
Soria	Municipio de Póveda de Soria (La)	FP	NR	NR	FP	FP	RP	RP	RP
Soria	Municipio de Pozalmuro	FP	FP	RP	RP	FP	RP	RP	RP
Soria	Municipio de Quintana Redonda	FP	FP	FP	FP	RP	RP	RP	RP
Soria	Municipio de Quintanas de Gormaz	FP	FP	FP	FP	FP	FP	FP	FP
Soria	Municipio de Quiñonería	FP	FP	FP	FP	FP	FP	RP	RP
Soria	Municipio de Rábanos (Los)	FP	FP	FP	FP	RP	RP	FP	RP
Soria	Municipio de Rebollar	FP	FP	FP	FP	FP	RP	RP	RP
Soria	Municipio de Recuerda	FP	FP	FP	NR	NR	FP	FP	RP
Soria	Municipio de Rello	NR	NR	NR	FP	FP	FP	FP	RP

El significado de las claves (RP, FP, NR, **, (En blanco), ⁽¹⁾, ⁽²⁾ y ⁽³⁾) asociadas a cada entidad están definidas al inicio del Anexo II.

CONSEJO DE CUENTAS DE CASTILLY LEÓN

Informe Anual sobre las Cuentas del Sector Público Local de Castilla y León – Ejercicio 2013

<u>PROVINCIA</u>	<u>DENOMINACIÓN</u>	<u>CUENTA GENERAL</u>							
		<u>2006</u>	<u>2007</u>	<u>2008</u>	<u>2009</u>	<u>2010</u>	<u>2011</u>	<u>2012</u>	<u>2013</u>
Soria	Municipio de Renieblas	FP	FP	FP	FP	RP	RP	RP	RP
Soria	Municipio de Retortillo de Soria	FP	FP	FP	FP	RP	FP	FP	RP
Soria	Municipio de Reznos	FP	FP	FP	FP	FP	FP	RP	RP
Soria	Municipio de Riba de Escalote (La)	NR	NR	NR	FP	FP	FP	FP	RP
Soria	Municipio de Rioseco de Soria	FP	FP	FP	FP	FP	RP	RP	NR
Soria	Municipio de Rollamienta	FP	FP	FP	FP	FP	RP	RP	RP
Soria	Municipio de Royo (El)	NR	NR	FP	FP	FP	FP	RP	RP
Soria	Municipio de Salduero	FP	FP	FP	NR	NR	NR	NR	NR
Soria	Municipio de San Esteban de Gormaz	FP	FP	FP	FP	FP	FP	RP	RP
Soria	Municipio de San Felices	FP	FP	FP	FP	FP	FP	RP	RP
Soria	Municipio de San Leonardo de Yagüe	FP	FP	FP	FP	FP	FP	RP	RP
Soria	Municipio de San Pedro Manrique	NR	FP	FP	RP	RP	RP	RP	RP
Soria	Municipio de Santa Cruz de Yanguas	FP	RP	FP	FP	RP	RP	RP	RP
Soria	Municipio de Santa María de Huerta	FP	FP	FP	FP	FP	FP	RP	RP
Soria	Municipio de Santa María de las Hoyas	NR	NR	NR	NR	NR	NR	NR	NR
Soria	Municipio de Serón de Nágima	NR	NR	NR	NR	NR	NR	NR	NR
Soria	Municipio de Soliedra	FP	FP	FP	FP	RP	RP	RP	RP
Soria	Municipio de Soria	FP	FP	FP	FP	FP	RP	RP	RP
Soria	Municipio de Sotillo del Rincón	NR	NR	FP	FP	FP	FP	RP	RP
Soria	Municipio de Suellacabras	FP	FP	FP	FP	FP	FP	RP	FP
Soria	Municipio de Tajahuerce	FP	FP	RP	RP	FP	RP	RP	RP
Soria	Municipio de Tajuco	FP	FP	FP	FP	FP	RP	RP	RP
Soria	Municipio de Talveila	NR	NR	NR	FP	FP	FP	FP	RP
Soria	Municipio de Tardelcuende	FP	FP	FP	FP	RP	RP	RP	RP
Soria	Municipio de Taroda	NR	NR	NR	NR	NR	NR	NR	NR
Soria	Municipio de Tejado	FP	FP	FP	FP	RP	RP	RP	RP
Soria	Municipio de Torlengua	NR	NR	NR	FP	FP	FP	RP	RP
Soria	Municipio de Torreblacos	FP	FP	FP	FP	FP	FP	RP	RP
Soria	Municipio de Torrubia de Soria	FP	FP	FP	FP	RP	RP	RP	RP
Soria	Municipio de Trévago	FP	FP	FP	FP	FP	FP	RP	RP
Soria	Municipio de Ucero	NR	NR	NR	NR	NR	NR	NR	NR
Soria	Municipio de Vadillo	NR	NR	NR	NR	NR	NR	NR	NR
Soria	Municipio de Valdeavellano de Tera	FP	FP	FP	FP	FP	RP	RP	RP
Soria	Municipio de Valdegeña	FP	FP	RP	FP	RP	RP	RP	RP
Soria	Municipio de Valdelagua del Cerro	FP	NR	NR	FP	FP	RP	RP	RP
Soria	Municipio de Valdemaluque	FP	FP	FP	FP	RP	FP	FP	RP
Soria	Municipio de Valdenebro	FP	FP	FP	FP	FP	FP	FP	FP
Soria	Municipio de Valdeprado	FP	FP	FP	FP	FP	FP	RP	RP
Soria	Municipio de Valderrodilla	FP	FP	FP	FP	FP	RP	RP	RP
Soria	Municipio de Valtajeros	FP	FP	FP	FP	FP	FP	RP	RP
Soria	Municipio de Velamazán	FP	RP	RP	FP	FP	RP	RP	RP
Soria	Municipio de Velilla de la Sierra	FP	FP	FP	FP	RP	RP	RP	RP
Soria	Municipio de Velilla de los Ajos	FP	RP	RP	FP	RP	RP	RP	RP

El significado de las claves (RP, FP, NR, **, (En blanco), ⁽¹⁾, ⁽²⁾ y ⁽³⁾) asociadas a cada entidad están definidas al inicio del Anexo II.

CONSEJO DE CUENTAS DE CASTILLA Y LEÓN

Informe Anual sobre las Cuentas del Sector Público Local de Castilla y León – Ejercicio 2013

<u>PROVINCIA</u>	<u>DENOMINACIÓN</u>	<u>CUENTA GENERAL</u>							
		<u>2006</u>	<u>2007</u>	<u>2008</u>	<u>2009</u>	<u>2010</u>	<u>2011</u>	<u>2012</u>	<u>2013</u>
Soria	Municipio de Viana de Duero	FP	RP	RP	FP	FP	RP	RP	RP
Soria	Municipio de Villaciervos	NR	NR	NR	FP	FP	FP	RP	RP
Soria	Municipio de Villanueva de Gormaz	FP	FP	FP	FP	FP	FP	RP	RP
Soria	Municipio de Villar del Ala	FP	FP	FP	FP	FP	RP	RP	RP
Soria	Municipio de Villar del Campo	FP	FP	RP	FP	FP	RP	RP	RP
Soria	Municipio de Villar del Río	FP	RP	FP	FP	RP	RP	RP	RP
Soria	Municipio de Villares de Soria (Los)	FP	FP	FP	FP	RP	RP	RP	RP
Soria	Municipio de Villasayas	FP	RP	RP	FP	FP	RP	RP	RP
Soria	Municipio de Villaseca de Arciel	FP	FP	FP	FP	RP	RP	RP	RP
Soria	Municipio de Vinuesa	FP	FP	FP	FP	FP	FP	FP	RP
Soria	Municipio de Vizmanos	FP	FP	FP	FP	FP	FP	RP	RP
Soria	Municipio de Vozmediano	FP	FP	NR	NR	NR	RP	RP	RP
Soria	Municipio de Yanguas	FP	RP	FP	FP	RP	RP	RP	RP
Soria	Municipio de Yelo	FP	FP	FP	FP	FP	RP	RP	RP
Valladolid	Municipio de Adalia	FP	FP	FP	FP	FP	FP	RP	RP
Valladolid	Municipio de Aguasal	FP	FP	RP	FP	RP	FP	RP	RP
Valladolid	Municipio de Aguilar de Campos	FP	FP	FP	FP	NR	RP	RP	RP
Valladolid	Municipio de Alaejos	FP	RP	RP	FP	FP	RP	RP	RP
Valladolid	Municipio de Alcazarén	FP	RP	FP	FP	RP	FP	RP	RP
Valladolid	Municipio de Aldea de San Miguel	FP	FP	FP	FP	FP	RP	FP	RP
Valladolid	Municipio de Aldeamayor de San Martín	FP	FP	FP	FP	FP	FP	RP	RP
Valladolid	Municipio de Almenara de Adaja	FP	FP	RP	FP	RP	FP	RP	RP
Valladolid	Municipio de Amusquillo	FP	FP	FP	FP	FP	FP	RP	RP
Valladolid	Municipio de Arroyo de la Encomienda	FP	FP	FP	FP	FP	FP	FP	RP
Valladolid	Municipio de Ataquines	NR	NR	NR	NR	NR	NR	NR	NR
Valladolid	Municipio de Bahabón	FP	RP	RP	RP	RP	RP	RP	RP
Valladolid	Municipio de Barcial de la Loma	FP	FP	FP	FP	FP	RP	FP	RP
Valladolid	Municipio de Barruelo del Valle	FP	FP	RP	FP	FP	FP	RP	FP
Valladolid	Municipio de Becilla de Valderaduey	FP	FP	FP	FP	FP	RP	RP	RP
Valladolid	Municipio de Benafarces	FP	FP	FP	FP	RP	FP	FP	RP
Valladolid	Municipio de Bercero	FP	RP	RP	RP	RP	RP	RP	RP
Valladolid	Municipio de Berceruelo	FP	FP	FP	FP	FP	RP	RP	RP
Valladolid	Municipio de Berrueces	FP	FP	FP	FP	FP	FP	RP	FP
Valladolid	Municipio de Bobadilla del Campo	FP	RP	RP	RP	RP	RP	RP	RP
Valladolid	Municipio de Bocigas	FP	FP	RP	FP	FP	FP	RP	RP
Valladolid	Municipio de Bocos de Duero	FP	NR	NR	NR	FP	FP	RP	RP
Valladolid	Municipio de Boecillo	FP	FP	FP	FP	FP	RP	FP	FP
Valladolid	Municipio de Bolaños de Campos	FP	FP	RP	FP	RP	RP	RP	RP
Valladolid	Municipio de Brahojos de Medina	NR	NR	NR	NR	NR	NR	NR	NR
Valladolid	Municipio de Bustillo de Chaves	FP	FP	FP	FP	FP	FP	RP	RP
Valladolid	Municipio de Cabezón de Pisuerga	FP	FP	FP	FP	RP	FP	RP	NR
Valladolid	Municipio de Cabezón de Valderaduey	FP	FP	FP	FP	FP	FP	RP	RP
Valladolid	Municipio de Cabrerros del Monte	FP	FP	NR	FP	FP	FP	FP	RP

El significado de las claves (RP, FP, NR, **, (En blanco), ⁽¹⁾, ⁽²⁾ y ⁽³⁾) asociadas a cada entidad están definidas al inicio del Anexo II.

CONSEJO DE CUENTAS DE CASTILLY LEÓN

Informe Anual sobre las Cuentas del Sector Público Local de Castilla y León – Ejercicio 2013

<u>PROVINCIA</u>	<u>DENOMINACIÓN</u>	<u>CUENTA GENERAL</u>							
		<u>2006</u>	<u>2007</u>	<u>2008</u>	<u>2009</u>	<u>2010</u>	<u>2011</u>	<u>2012</u>	<u>2013</u>
Valladolid	Municipio de Campaspero	FP	FP	RP	FP	RP	FP	RP	RP
Valladolid	Municipio de Campillo (El)	FP	RP	RP	RP	RP	RP	RP	RP
Valladolid	Municipio de Camporredondo	FP	FP	FP	FP	FP	RP	RP	RP
Valladolid	Municipio de Canalejas de Peñafiel	FP	FP	RP	RP	RP	RP	RP	RP
Valladolid	Municipio de Canillas de Esgueva	FP	FP	RP	FP	FP	RP	RP	RP
Valladolid	Municipio de Carpio	FP	FP	FP	FP	FP	FP	RP	RP
Valladolid	Municipio de Casasola de Arión	FP	FP	FP	FP	RP	FP	FP	RP
Valladolid	Municipio de Castrejón de Trabancos	FP	FP	RP	FP	RP	FP	RP	RP
Valladolid	Municipio de Castrillo de Duero	FP	FP	FP	FP	RP	RP	RP	RP
Valladolid	Municipio de Castrillo-Tejeriego	FP	FP	FP	FP	FP	FP	RP	RP
Valladolid	Municipio de Castrobol	FP	FP	FP	FP	RP	FP	RP	RP
Valladolid	Municipio de Castrodeza	FP	FP	FP	FP	FP	RP	RP	RP
Valladolid	Municipio de Castromembibre	NR	NR	NR	NR	NR	FP	FP	RP
Valladolid	Municipio de Castromonte	FP	NR	FP	FP	RP	RP	RP	RP
Valladolid	Municipio de Castronuevo de Esgueva	FP	FP	FP	FP	FP	FP	RP	FP
Valladolid	Municipio de Castronuño	FP	RP	RP	RP	RP	RP	RP	RP
Valladolid	Municipio de Castroponce	FP	RP	RP	RP	RP	RP	RP	RP
Valladolid	Municipio de Castroverde de Cerrato	FP	RP	FP	FP	FP	FP	RP	RP
Valladolid	Municipio de Ceinos de Campos	FP	RP	FP	FP	RP	RP	RP	RP
Valladolid	Municipio de Cervillejo de la Cruz	FP	NR	FP	FP	FP	FP	RP	NR
Valladolid	Municipio de Cigales	FP	FP	RP	FP	RP	FP	RP	RP
Valladolid	Municipio de Ciguñuela	FP	FP	FP	FP	FP	RP	RP	RP
Valladolid	Municipio de Cistérniga	FP	FP	RP	FP	RP	RP	RP	RP
Valladolid	Municipio de Cogeces de Íscar	FP	FP	FP	FP	FP	RP	RP	RP
Valladolid	Municipio de Cogeces del Monte	FP	FP	RP	FP	FP	FP	RP	RP
Valladolid	Municipio de Corcos	FP	RP	FP	FP	FP	FP	FP	RP
Valladolid	Municipio de Corrales de Duero	FP	NR	NR	NR	FP	FP	RP	RP
Valladolid	Municipio de Cubillas de Santa Marta	FP	FP	NR	FP	FP	FP	RP	RP
Valladolid	Municipio de Cuenca de Campos	FP	FP	FP	FP	RP	RP	RP	RP
Valladolid	Municipio de Curiel de Duero	FP	NR	NR	NR	FP	FP	RP	RP
Valladolid	Municipio de Encinas de Esgueva	FP	FP	FP	FP	FP	RP	RP	RP
Valladolid	Municipio de Esguevillas de Esgueva	NR	NR	NR	NR	NR	NR	NR	NR
Valladolid	Municipio de Fombellida	FP	RP	FP	FP	FP	FP	RP	RP
Valladolid	Municipio de Fompedraza	FP	RP	FP	FP	RP	RP	RP	RP
Valladolid	Municipio de Fontihoyuelo	FP	FP	FP	FP	FP	FP	RP	RP
Valladolid	Municipio de Fresno el Viejo	NR	FP	FP	FP	FP	FP	RP	RP
Valladolid	Municipio de Fuensaldaña	FP	RP	FP	FP	RP	RP	RP	RP
Valladolid	Municipio de Fuente el Sol	FP	NR	FP	FP	FP	FP	RP	RP
Valladolid	Municipio de Fuente-Olmedo	FP	FP	RP	FP	RP	FP	RP	RP
Valladolid	Municipio de Gallegos de Hornija	FP	FP	FP	FP	FP	FP	FP	FP
Valladolid	Municipio de Gatón de Campos	FP	FP	FP	FP	FP	RP	RP	RP
Valladolid	Municipio de Geria	FP	FP	FP	FP	RP	RP	RP	RP
Valladolid	Municipio de Herrín de Campos	FP	FP	FP	FP	FP	FP	RP	RP

El significado de las claves (RP, FP, NR, **, (En blanco), ⁽¹⁾, ⁽²⁾ y ⁽³⁾) asociadas a cada entidad están definidas al inicio del Anexo II.

CONSEJO DE CUENTAS DE CASTILLA Y LEÓN

Informe Anual sobre las Cuentas del Sector Público Local de Castilla y León – Ejercicio 2013

<u>PROVINCIA</u>	<u>DENOMINACIÓN</u>	<u>CUENTA GENERAL</u>							
		<u>2006</u>	<u>2007</u>	<u>2008</u>	<u>2009</u>	<u>2010</u>	<u>2011</u>	<u>2012</u>	<u>2013</u>
Valladolid	Municipio de Hornillos de Eresma	FP	FP	FP	FP	FP	FP	RP	RP
Valladolid	Municipio de Íscar	FP	RP	FP	FP	RP	RP	RP	RP
Valladolid	Municipio de Laguna de Duero	FP	RP	RP	RP	RP	FP	RP	RP
Valladolid	Municipio de Langayo	FP	FP	RP	FP	RP	FP	RP	RP
Valladolid	Municipio de Llano de Olmedo	FP	FP	RP	FP	RP	FP	RP	RP
Valladolid	Municipio de Lomoviejo	FP	FP	FP	FP	RP	RP	RP	RP
Valladolid	Municipio de Manzanillo	FP	FP	FP	FP	FP	RP	RP	RP
Valladolid	Municipio de Marzales	FP	FP	FP	FP	FP	RP	FP	RP
Valladolid	Municipio de Matapozuelos	FP	FP	FP	RP	RP	RP	RP	RP
Valladolid	Municipio de Matilla de los Caños	FP	RP	FP	FP	FP	RP	RP	RP
Valladolid	Municipio de Mayorga	FP	FP	FP	FP	RP	FP	RP	RP
Valladolid	Municipio de Medina de Rioseco	FP	FP	FP	FP	FP	RP	RP	RP
Valladolid	Municipio de Medina del Campo	FP	FP	FP	FP	RP	RP	RP	RP
Valladolid	Municipio de Megeces	FP	FP	FP	FP	FP	RP	RP	RP
Valladolid	Municipio de Melgar de Abajo	NR	FP	FP	FP	FP	FP	RP	RP
Valladolid	Municipio de Melgar de Arriba	FP	RP	RP	FP	RP	RP	RP	RP
Valladolid	Municipio de Mojados	FP	FP	FP	FP	RP	RP	RP	RP
Valladolid	Municipio de Monasterio de Vega	NR	FP	FP	FP	FP	FP	RP	RP
Valladolid	Municipio de Montealegre de Campos	FP	FP	FP	FP	FP	FP	RP	RP
Valladolid	Municipio de Montemayor de Pililla	FP	FP	FP	FP	FP	FP	FP	RP
Valladolid	Municipio de Moral de la Reina	FP	FP	FP	FP	RP	RP	RP	RP
Valladolid	Municipio de Moraleja de las Panaderas	FP	FP	FP	FP	FP	FP	RP	RP
Valladolid	Municipio de Morales de Campos	FP	FP	NR	FP	FP	FP	RP	RP
Valladolid	Municipio de Mota del Marqués	FP	NR	FP	FP	FP	FP	RP	RP
Valladolid	Municipio de Mucientes	FP	FP	FP	FP	RP	RP	RP	RP
Valladolid	Municipio de Mudarra (La)	FP	FP	FP	FP	RP	RP	RP	RP
Valladolid	Municipio de Muriel	FP	FP	FP	FP	RP	FP	FP	RP
Valladolid	Municipio de Nava del Rey	FP	FP	RP	RP	RP	RP	RP	RP
Valladolid	Municipio de Nueva Villa de las Torres	FP	FP	FP	FP	FP	RP	RP	RP
Valladolid	Municipio de Olivares de Duero	NR	NR	NR	NR	NR	FP	FP	RP
Valladolid	Municipio de Olmedo	FP	RP	RP	FP	RP	RP	RP	RP
Valladolid	Municipio de Olmos de Esgueva	NR	NR	NR	NR	NR	FP	FP	RP
Valladolid	Municipio de Olmos de Peñafiel	FP	RP	RP	FP	RP	RP	RP	RP
Valladolid	Municipio de Palazuelo de Vedija	FP	FP	FP	FP	FP	FP	RP	NR
Valladolid	Municipio de Parrilla (La)	FP	FP	RP	FP	FP	FP	RP	FP
Valladolid	Municipio de Pedraja de Portillo (La)	FP	FP	FP	FP	RP	RP	RP	RP
Valladolid	Municipio de Pedrajas de San Esteban	FP	FP	FP	RP	RP	RP	RP	RP
Valladolid	Municipio de Pedrosa del Rey	FP	FP	FP	FP	RP	FP	FP	RP
Valladolid	Municipio de Peñafiel	FP	FP	FP	FP	RP	RP	RP	FP
Valladolid	Municipio de Peñafior de Hornija	FP	FP	RP	FP	RP	RP	RP	RP
Valladolid	Municipio de Pesquera de Duero	FP	FP	FP	FP	FP	RP	RP	RP
Valladolid	Municipio de Piña de Esgueva	NR	NR	NR	NR	NR	NR	NR	NR
Valladolid	Municipio de Piñel de Abajo	NR	NR	NR	NR	NR	FP	RP	RP

El significado de las claves (RP, FP, NR, **, (En blanco), ⁽¹⁾, ⁽²⁾ y ⁽³⁾) asociadas a cada entidad están definidas al inicio del Anexo II.

CONSEJO DE CUENTAS DE CASTILLY LEÓN

Informe Anual sobre las Cuentas del Sector Público Local de Castilla y León – Ejercicio 2013

<u>PROVINCIA</u>	<u>DENOMINACIÓN</u>	<u>CUENTA GENERAL</u>							
		<u>2006</u>	<u>2007</u>	<u>2008</u>	<u>2009</u>	<u>2010</u>	<u>2011</u>	<u>2012</u>	<u>2013</u>
Valladolid	Municipio de Piñel de Arriba	NR	NR	NR	NR	NR	FP	FP	RP
Valladolid	Municipio de Pollos	FP	FP	RP	FP	RP	RP	RP	RP
Valladolid	Municipio de Portillo	FP	FP	FP	FP	FP	RP	RP	RP
Valladolid	Municipio de Pozal de Gallinas	FP	FP	RP	RP	RP	RP	RP	RP
Valladolid	Municipio de Pozaldez	FP	FP	FP	FP	FP	FP	RP	RP
Valladolid	Municipio de Pozuelo de la Orden	FP	FP	NR	FP	FP	FP	FP	RP
Valladolid	Municipio de Puras	FP	FP	RP	FP	RP	FP	RP	RP
Valladolid	Municipio de Quintanilla de Arriba	FP	FP	RP	FP	FP	RP	RP	RP
Valladolid	Municipio de Quintanilla de Onésimo	NR	NR	NR	NR	NR	FP	FP	NR
Valladolid	Municipio de Quintanilla de Trigueros	FP	FP	FP	FP	FP	FP	RP	RP
Valladolid	Municipio de Quintanilla del Molar	FP	FP	FP	FP	RP	FP	RP	RP
Valladolid	Municipio de Rábano	FP	FP	FP	FP	FP	RP	RP	RP
Valladolid	Municipio de Ramiro	FP	FP	FP	FP	FP	FP	RP	RP
Valladolid	Municipio de Renedo de Esgueva	FP	FP	FP	FP	FP	FP	RP	RP
Valladolid	Municipio de Roales de Campos	FP	FP	FP	FP	FP	FP	RP	RP
Valladolid	Municipio de Robladillo	FP	FP	FP	FP	RP	FP	RP	RP
Valladolid	Municipio de Roturas	NR	NR	NR	NR	NR	FP	FP	RP
Valladolid	Municipio de Rubí de Bracamonte	FP	FP	FP	FP	FP	FP	RP	RP
Valladolid	Municipio de Rueda	FP	FP	FP	FP	FP	FP	RP	RP
Valladolid	Municipio de Saelices de Mayorga	NR	FP	FP	FP	FP	FP	RP	RP
Valladolid	Municipio de Salvador de Zapardiel	FP	FP	FP	FP	FP	RP	RP	RP
Valladolid	Municipio de San Cebrián de Mazote	FP	FP	FP	FP	FP	FP	RP	RP
Valladolid	Municipio de San Llorente	FP	NR	NR	NR	FP	FP	RP	RP
Valladolid	Municipio de San Martín de Valvení	FP	RP	FP	FP	FP	FP	FP	FP
Valladolid	Municipio de San Miguel del Arroyo	FP	FP	FP	FP	RP	RP	RP	RP
Valladolid	Municipio de San Miguel del Pino	FP	RP	FP	FP	FP	RP	RP	RP
Valladolid	Municipio de San Pablo de la Moraleja	FP	FP	FP	FP	FP	FP	RP	RP
Valladolid	Municipio de San Pedro de Latarce	FP	NR	NR	NR	NR	NR	NR	NR
Valladolid	Municipio de San Pelayo	NR	NR	NR	FP	FP	RP	RP	RP
Valladolid	Municipio de San Román de Hornija	FP	FP	FP	FP	FP	RP	RP	RP
Valladolid	Municipio de San Salvador	FP	FP	FP	FP	FP	FP	FP	RP
Valladolid	Municipio de San Vicente del Palacio	FP	FP	FP	FP	FP	FP	RP	RP
Valladolid	Municipio de Santa Eufemia del Arroyo	FP	NR	FP	FP	FP	FP	FP	RP
Valladolid	Municipio de Santervás de Campos	FP	RP	RP	FP	RP	RP	FP	FP
Valladolid	Municipio de Santibáñez de Valcorba	NR	NR	NR	FP	FP	RP	FP	RP
Valladolid	Municipio de Santovenia de Pisuerga	FP	RP	FP	FP	RP	RP	RP	RP
Valladolid	Municipio de Sardón de Duero	NR	NR	NR	FP	FP	FP	RP	RP
Valladolid	Municipio de Seca (La)	FP	FP	FP	FP	FP	RP	RP	RP
Valladolid	Municipio de Serrada	FP	FP	FP	FP	RP	RP	RP	RP
Valladolid	Municipio de Siete Iglesias de Trabancos	FP	FP	RP	FP	RP	RP	RP	RP
Valladolid	Municipio de Simancas	FP	FP	FP	RP	FP	RP	RP	RP
Valladolid	Municipio de Tamariz de Campos	FP	NR	NR	NR	NR	FP	RP	RP
Valladolid	Municipio de Tiedra	FP	FP	FP	FP	RP	RP	RP	RP

El significado de las claves (RP, FP, NR, **, (En blanco), ⁽¹⁾, ⁽²⁾ y ⁽³⁾) asociadas a cada entidad están definidas al inicio del Anexo II.

CONSEJO DE CUENTAS DE CASTILLA Y LEÓN

Informe Anual sobre las Cuentas del Sector Público Local de Castilla y León – Ejercicio 2013

<u>PROVINCIA</u>	<u>DENOMINACIÓN</u>	<u>CUENTA GENERAL</u>							
		<u>2006</u>	<u>2007</u>	<u>2008</u>	<u>2009</u>	<u>2010</u>	<u>2011</u>	<u>2012</u>	<u>2013</u>
Valladolid	Municipio de Tordehumos	NR	NR	NR	NR	NR	NR	FP	NR
Valladolid	Municipio de Tordesillas	FP	FP	RP	RP	RP	RP	RP	RP
Valladolid	Municipio de Torre de Esgueva	FP	RP	FP	FP	FP	FP	RP	RP
Valladolid	Municipio de Torre de Peñafiel	FP	FP	FP	FP	FP	RP	RP	RP
Valladolid	Municipio de Torrecilla de la Abadesa	FP	RP	RP	RP	RP	RP	RP	RP
Valladolid	Municipio de Torrecilla de la Orden	FP	FP	FP	FP	RP	FP	RP	RP
Valladolid	Municipio de Torrecilla de la Torre	FP	RP	FP	FP	RP	FP	RP	RP
Valladolid	Municipio de Torrelobatón	FP	FP	FP	RP	RP	RP	RP	RP
Valladolid	Municipio de Torrecárcela	FP	RP	RP	RP	RP	RP	RP	RP
Valladolid	Municipio de Traspinedo	FP	FP	FP	FP	FP	RP	RP	RP
Valladolid	Municipio de Trigueros del Valle	FP	FP	NR	FP	NR	FP	RP	RP
Valladolid	Municipio de Tudela de Duero	FP	FP	FP	FP	FP	FP	RP	RP
Valladolid	Municipio de Unión de Campos (La)	FP	FP	FP	FP	FP	RP	RP	RP
Valladolid	Municipio de Urones de Castroponce	FP	FP	FP	FP	FP	RP	RP	RP
Valladolid	Municipio de Urueña	FP	FP	FP	FP	FP	FP	FP	FP
Valladolid	Municipio de Valbuena de Duero	FP	FP	FP	FP	FP	RP	RP	RP
Valladolid	Municipio de Valdearcos de la Vega	FP	NR	NR	NR	FP	FP	RP	RP
Valladolid	Municipio de Valdenebro de los Valles	FP	FP	FP	FP	FP	FP	RP	RP
Valladolid	Municipio de Valdestillas	NR	NR	FP	FP	FP	FP	FP	RP
Valladolid	Municipio de Valdunquillo	FP	FP	FP	FP	RP	RP	RP	RP
Valladolid	Municipio de Valladolid	FP	FP	RP	FP	RP	RP	RP	RP
Valladolid	Municipio de Valoria la Buena	FP	FP	RP	FP	RP	RP	RP	RP
Valladolid	Municipio de Valverde de Campos	FP	FP	FP	FP	FP	FP	FP	RP
Valladolid	Municipio de Vega de Ruiponce	FP	RP	FP	FP	FP	FP	RP	RP
Valladolid	Municipio de Vega de Valdetronco	FP	FP	FP	FP	FP	FP	FP	RP
Valladolid	Municipio de Velascálvaro	FP	RP	RP	FP	RP	RP	RP	RP
Valladolid	Municipio de Velilla	FP	RP	FP	FP	FP	RP	RP	RP
Valladolid	Municipio de Velliza	FP	FP	FP	FP	RP	RP	RP	RP
Valladolid	Municipio de Ventosa de la Cuesta	FP	FP	FP	RP	FP	FP	RP	RP
Valladolid	Municipio de Viana de Cega	FP	FP	RP	RP	RP	RP	RP	RP
Valladolid	Municipio de Villabáñez	FP	FP	FP	FP	RP	RP	RP	RP
Valladolid	Municipio de Villabaruz de Campos	FP	NR	NR	FP	FP	RP	RP	RP
Valladolid	Municipio de Villabrágima	FP	FP	FP	FP	RP	FP	RP	RP
Valladolid	Municipio de Villacarralón	FP	FP	FP	FP	FP	FP	RP	FP
Valladolid	Municipio de Villacid de Campos	FP	FP	RP	RP	RP	RP	RP	RP
Valladolid	Municipio de Villaco	FP	FP	FP	FP	FP	FP	RP	RP
Valladolid	Municipio de Villafrades de Campos	FP	FP	FP	FP	FP	RP	RP	RP
Valladolid	Municipio de Villafranca de Duero	FP	RP	RP	RP	RP	RP	RP	RP
Valladolid	Municipio de Villafrechós	FP	FP	FP	FP	NR	RP	RP	FP
Valladolid	Municipio de Villafuerte	FP	FP	FP	FP	FP	FP	RP	RP
Valladolid	Municipio de Villagarcía de Campos	NR	NR	NR	FP	FP	FP	FP	RP
Valladolid	Municipio de Villagómez la Nueva	FP	RP	FP	FP	FP	FP	FP	RP
Valladolid	Municipio de Villalán de Campos	FP	FP	NR	NR	NR	NR	NR	NR

El significado de las claves (RP, FP, NR, **, (En blanco), ⁽¹⁾, ⁽²⁾ y ⁽³⁾) asociadas a cada entidad están definidas al inicio del Anexo II.

CONSEJO DE CUENTAS DE CASTILLY LEÓN

Informe Anual sobre las Cuentas del Sector Público Local de Castilla y León – Ejercicio 2013

<u>PROVINCIA</u>	<u>DENOMINACIÓN</u>	<u>CUENTA GENERAL</u>							
		<u>2006</u>	<u>2007</u>	<u>2008</u>	<u>2009</u>	<u>2010</u>	<u>2011</u>	<u>2012</u>	<u>2013</u>
Valladolid	Municipio de Villalar de los Comuneros	FP	FP	FP	FP	RP	RP	RP	RP
Valladolid	Municipio de Villalba de la Loma	FP	FP	RP	FP	RP	RP	RP	RP
Valladolid	Municipio de Villalba de los Alcores	FP	FP	FP	FP	FP	RP	RP	RP
Valladolid	Municipio de Villalbarba	FP	NR	NR	NR	FP	FP	RP	RP
Valladolid	Municipio de Villalón de Campos	FP	FP	RP	FP	FP	FP	FP	NR
Valladolid	Municipio de Villamuriel de Campos	FP	FP	RP	FP	FP	FP	FP	RP
Valladolid	Municipio de Villán de Tordesillas	FP	FP	RP	FP	RP	FP	RP	RP
Valladolid	Municipio de Villanubla	FP	RP	RP	RP	RP	RP	RP	RP
Valladolid	Municipio de Villanueva de Duero	FP	FP	RP	FP	RP	RP	RP	RP
Valladolid	Municipio de Villanueva de la Condesa	FP	FP	FP	FP	FP	FP	RP	RP
Valladolid	Municipio de Villanueva de los Caballeros	NR	NR	NR	NR	NR	NR	NR	NR
Valladolid	Municipio de Villanueva de los Infantes	NR	NR	NR	NR	FP	FP	RP	RP
Valladolid	Municipio de Villanueva de San Mancio	FP	FP	FP	FP	FP	FP	RP	RP
Valladolid	Municipio de Villardefrades	FP	FP	FP	FP	FP	FP	FP	FP
Valladolid	Municipio de Villarmentero de Esgueva	FP	FP	FP	FP	FP	FP	RP	RP
Valladolid	Municipio de Villasexmir	FP	FP	FP	FP	FP	FP	FP	RP
Valladolid	Municipio de Villavaquerín	FP	FP	FP	FP	FP	NR	NR	NR
Valladolid	Municipio de Villavellid	FP	FP	NR	NR	NR	FP	NR	NR
Valladolid	Municipio de Villaverde de Medina	FP	FP	FP	FP	RP	FP	RP	RP
Valladolid	Municipio de Villavicencio de los Caballeros	FP	RP	RP	RP	RP	RP	RP	RP
Valladolid	Municipio de Vitoria	FP	RP	RP	FP	RP	RP	RP	RP
Valladolid	Municipio de Wamba	FP	FP	RP	FP	RP	FP	RP	RP
Valladolid	Municipio de Zaratán	FP	RP	RP	RP	RP	RP	RP	RP
Valladolid	Municipio de Zarza (La)	FP	FP	RP	RP	RP	RP	RP	RP
Zamora	Municipio de Abezames	NR	NR	FP	RP	RP	FP	FP	NR
Zamora	Municipio de Alcañices	FP	FP	RP	RP	RP	RP	RP	RP
Zamora	Municipio de Alcubilla de Nogales	FP	FP	FP	FP	FP	FP	RP	RP
Zamora	Municipio de Alfaraz de Sayago	FP	FP	FP	FP	RP	FP	RP	NR
Zamora	Municipio de Algodre	NR	NR	NR	NR	FP	FP	FP	NR
Zamora	Municipio de Almaraz de Duero	NR	NR	NR	NR	NR	FP	RP	FP
Zamora	Municipio de Almeida de Sayago	FP	FP	FP	FP	FP	NR	RP	RP
Zamora	Municipio de Andavías	NR	NR	NR	NR	NR	FP	RP	RP
Zamora	Municipio de Arcenillas	NR	FP	FP	FP	RP	RP	RP	FP
Zamora	Municipio de Arcos de la Polvorosa	NR	NR	NR	FP	FP	FP	FP	FP
Zamora	Municipio de Argañín	FP	FP	FP	NR	NR	NR	NR	NR
Zamora	Municipio de Argujillo	FP	FP	FP	FP	FP	RP	FP	RP
Zamora	Municipio de Arquillinos	NR	NR	NR	NR	NR	NR	NR	NR
Zamora	Municipio de Arrabalde	FP	FP	FP	FP	FP	FP	RP	RP
Zamora	Municipio de Aspariegos	FP	RP	RP	RP	RP	RP	RP	RP
Zamora	Municipio de Asturianos	FP	RP	FP	FP	RP	RP	RP	RP
Zamora	Municipio de Ayoó de Vidriales	FP	RP	RP	FP	RP	FP	RP	FP
Zamora	Municipio de Barcial del Barco	FP	FP	FP	FP	FP	FP	RP	RP
Zamora	Municipio de Berver de los Montes	FP	RP	RP	RP	RP	RP	RP	RP

El significado de las claves (RP, FP, NR, **, (En blanco), ⁽¹⁾, ⁽²⁾ y ⁽³⁾) asociadas a cada entidad están definidas al inicio del Anexo II.

CONSEJO DE CUENTAS DE CASTILLA Y LEÓN

Informe Anual sobre las Cuentas del Sector Público Local de Castilla y León – Ejercicio 2013

<u>PROVINCIA</u>	<u>DENOMINACIÓN</u>	<u>CUENTA GENERAL</u>							
		<u>2006</u>	<u>2007</u>	<u>2008</u>	<u>2009</u>	<u>2010</u>	<u>2011</u>	<u>2012</u>	<u>2013</u>
Zamora	Municipio de Benavente	FP	FP	FP	FP	FP	FP	FP	RP
Zamora	Municipio de Benegiles	RP	NR	RP	RP	RP	RP	RP	RP
Zamora	Municipio de Bermillo de Sayago	FP	FP	FP	RP	FP	FP	FP	RP
Zamora	Municipio de Bóveda de Toro (La)	FP	FP	FP	RP	RP	RP	RP	RP
Zamora	Municipio de Bretó	FP	FP	FP	FP	FP	RP	RP	RP
Zamora	Municipio de Bretocino	FP	FP	RP	RP	RP	RP	RP	RP
Zamora	Municipio de Brime de Sog	FP	FP	FP	FP	FP	RP	FP	RP
Zamora	Municipio de Brime de Urz	FP	RP	FP	FP	FP	FP	RP	NR
Zamora	Municipio de Burganes de Valverde	FP	FP	RP	RP	RP	RP	RP	RP
Zamora	Municipio de Bustillo del Oro	NR	NR	FP	FP	FP	RP	RP	RP
Zamora	Municipio de Cabañas de Sayago	FP	RP	FP	FP	RP	RP	RP	RP
Zamora	Municipio de Calzadilla de Tera	FP	RP	FP	FP	FP	FP	FP	NR
Zamora	Municipio de Camarzana de Tera	FP	FP	FP	FP	FP	RP	RP	RP
Zamora	Municipio de Cañizal	FP	RP	FP	FP	RP	RP	RP	RP
Zamora	Municipio de Cañizo	FP	RP	RP	RP	RP	RP	RP	RP
Zamora	Municipio de Carbajales de Alba	FP	RP	FP	FP	FP	FP	FP	RP
Zamora	Municipio de Carbellino	FP	FP	FP	FP	FP	FP	RP	RP
Zamora	Municipio de Casaseca de Campeán	FP	FP	FP	FP	FP	RP	NR	RP
Zamora	Municipio de Casaseca de las Chanas	FP	FP	FP	FP	RP	RP	RP	RP
Zamora	Municipio de Castrillo de la Guareña	FP	FP	FP	FP	RP	RP	RP	RP
Zamora	Municipio de Castrogonzalo	NR	FP	FP	FP	RP	RP	RP	RP
Zamora	Municipio de Castronuevo	NR	NR	NR	NR	NR	NR	NR	NR
Zamora	Municipio de Castroverde de Campos	FP	FP	FP	RP	RP	RP	RP	RP
Zamora	Municipio de Cazorra	FP	RP	FP	FP	RP	RP	RP	RP
Zamora	Municipio de Cerecinos de Campos	FP	RP	NR	FP	FP	RP	RP	RP
Zamora	Municipio de Cerecinos del Carrizal	NR	NR	NR	NR	NR	NR	NR	NR
Zamora	Municipio de Cernadilla	FP	RP	FP	RP	RP	RP	RP	RP
Zamora	Municipio de Cobreros	NR	NR	NR	NR	NR	NR	NR	NR
Zamora	Municipio de Coomonte	FP	NR	NR	NR	FP	RP	FP	FP
Zamora	Municipio de Coreses	FP	FP	FP	NR	NR	NR	FP	RP
Zamora	Municipio de Corrales del Vino	NR	FP	FP	FP	RP	RP	RP	RP
Zamora	Municipio de Cotanes del Monte	FP	FP	FP	NR	NR	NR	NR	NR
Zamora	Municipio de Cubillos	NR	FP	FP	FP	RP	NR	RP	RP
Zamora	Municipio de Cubo de Benavente	NR	NR	NR	NR	FP	RP	FP	RP
Zamora	Municipio de Cubo de Tierra del Vino (El)	NR	FP	FP	FP	RP	RP	RP	NR
Zamora	Municipio de Cuelgamures	FP	FP	FP	FP	RP	RP	RP	RP
Zamora	Municipio de Entrala	NR	NR	NR	NR	NR	NR	NR	NR
Zamora	Municipio de Espadañedo	FP	FP	RP	FP	FP	FP	RP	RP
Zamora	Municipio de Faramontanos de Tábara	NR	NR	NR	NR	FP	RP	FP	NR
Zamora	Municipio de Fariza	NR	NR	NR	NR	NR	NR	NR	NR
Zamora	Municipio de Fermoselle	FP	FP	FP	FP	RP	RP	RP	RP
Zamora	Municipio de Ferreras de Abajo	FP	FP	FP	FP	FP	RP	RP	RP
Zamora	Municipio de Ferreras de Arriba	FP	FP	FP	FP	FP	RP	RP	RP

El significado de las claves (RP, FP, NR, **, (En blanco), ⁽¹⁾, ⁽²⁾ y ⁽³⁾) asociadas a cada entidad están definidas al inicio del Anexo II.

CONSEJO DE CUENTAS DE CASTILLY LEÓN

Informe Anual sobre las Cuentas del Sector Público Local de Castilla y León – Ejercicio 2013

<u>PROVINCIA</u>	<u>DENOMINACIÓN</u>	<u>CUENTA GENERAL</u>							
		<u>2006</u>	<u>2007</u>	<u>2008</u>	<u>2009</u>	<u>2010</u>	<u>2011</u>	<u>2012</u>	<u>2013</u>
Zamora	Municipio de Ferreruela	FP	FP	FP	FP	FP	FP	RP	RP
Zamora	Municipio de Figueruela de Arriba	FP	FP	FP	FP	RP	RP	RP	RP
Zamora	Municipio de Fonfría	FP	FP	FP	RP	RP	RP	RP	RP
Zamora	Municipio de Fresno de la Polvorosa	NR	NR	NR	NR	NR	NR	NR	NR
Zamora	Municipio de Fresno de la Ribera	NR	NR	NR	NR	NR	FP	FP	RP
Zamora	Municipio de Fresno de Sayago	NR	NR	FP	FP	NR	NR	FP	FP
Zamora	Municipio de Frieria de Valverde	NR	NR	NR	FP	FP	FP	FP	FP
Zamora	Municipio de Fuente Encalada	FP	RP	RP	FP	RP	FP	RP	FP
Zamora	Municipio de Fuentelapeña	FP	FP	FP	FP	FP	FP	RP	RP
Zamora	Municipio de Fuentes de Ropel	FP	FP	FP	FP	RP	RP	RP	RP
Zamora	Municipio de Fuentesauco	FP	FP	FP	FP	FP	RP	RP	RP
Zamora	Municipio de Fuenteseccas	NR	NR	FP	FP	FP	RP	RP	NR
Zamora	Municipio de Fuentepreadas	FP	FP	FP	FP	RP	RP	RP	RP
Zamora	Municipio de Galende	FP	FP	FP	FP	FP	FP	RP	NR
Zamora	Municipio de Gallegos del Pan	NR	NR	NR	NR	NR	NR	NR	NR
Zamora	Municipio de Gallegos del Río	RP	RP	NR	NR	NR	NR	NR	NR
Zamora	Municipio de Gamones	FP	FP	FP	NR	NR	NR	NR	NR
Zamora	Municipio de Gema	FP	FP	FP	FP	RP	RP	NR	NR
Zamora	Municipio de Granja de Moreruela	NR	NR	NR	NR	NR	NR	NR	FP
Zamora	Municipio de Granucillo	FP	RP	FP	FP	FP	FP	RP	NR
Zamora	Municipio de Guarrate	NR	NR	NR	NR	NR	NR	NR	NR
Zamora	Municipio de Hermisende	FP	FP	FP	FP	FP	RP	RP	FP
Zamora	Municipio de Hiniesta (La)	FP	FP	FP	FP	FP	FP	RP	RP
Zamora	Municipio de Jambrina	FP	RP	FP	FP	RP	RP	RP	RP
Zamora	Municipio de Justel	FP	FP	FP	FP	FP	RP	RP	RP
Zamora	Municipio de Losacino	NR	FP	FP	FP	RP	RP	RP	RP
Zamora	Municipio de Losacio	NR	NR	FP	FP	RP	RP	RP	RP
Zamora	Municipio de Lubián	FP	FP	FP	FP	FP	RP	RP	RP
Zamora	Municipio de Luelmo	FP	FP	FP	FP	FP	FP	RP	RP
Zamora	Municipio de Maderal (El)	FP	FP	FP	FP	FP	FP	FP	NR
Zamora	Municipio de Madridanos	NR	FP	RP	RP	RP	RP	RP	RP
Zamora	Municipio de Mahide	FP	FP	FP	FP	RP	RP	RP	RP
Zamora	Municipio de Maire de Castroponce	NR	NR	NR	NR	FP	RP	FP	FP
Zamora	Municipio de Malva	NR	NR	FP	FP	FP	RP	RP	RP
Zamora	Municipio de Manganeses de la Lampreana	NR	NR	NR	NR	NR	NR	NR	NR
Zamora	Municipio de Manganeses de la Polvorosa	FP	RP	FP	FP	RP	RP	RP	RP
Zamora	Municipio de Manzanal de Arriba	FP	FP	NR	FP	FP	FP	FP	NR
Zamora	Municipio de Manzanal de los Infantes	FP	FP	FP	FP	FP	RP	RP	FP
Zamora	Municipio de Manzanal del Barco	FP	RP	FP	FP	FP	FP	NR	RP
Zamora	Municipio de Matilla de Arzón	FP	NR	NR	NR	NR	NR	NR	NR
Zamora	Municipio de Matilla la Seca	NR	NR	NR	NR	NR	FP	FP	RP
Zamora	Municipio de Mayalde	FP	RP	RP	RP	RP	RP	RP	RP
Zamora	Municipio de Melgar de Tera	FP	FP	FP	FP	FP	RP	RP	RP

El significado de las claves (RP, FP, NR, **, (En blanco), ⁽¹⁾, ⁽²⁾ y ⁽³⁾) asociadas a cada entidad están definidas al inicio del Anexo II.

CONSEJO DE CUENTAS DE CASTILLA Y LEÓN

Informe Anual sobre las Cuentas del Sector Público Local de Castilla y León – Ejercicio 2013

<u>PROVINCIA</u>	<u>DENOMINACIÓN</u>	<u>CUENTA GENERAL</u>							
		<u>2006</u>	<u>2007</u>	<u>2008</u>	<u>2009</u>	<u>2010</u>	<u>2011</u>	<u>2012</u>	<u>2013</u>
Zamora	Municipio de Micereces de Tera	FP	FP	FP	FP	FP	FP	RP	RP
Zamora	Municipio de Milles de la Polvorosa	NR	NR	NR	FP	FP	FP	FP	FP
Zamora	Municipio de Molacillos	FP	FP	FP	FP	RP	RP	FP	RP
Zamora	Municipio de Molezuelas de la Carballeda	NR	NR	NR	NR	NR	RP	FP	RP
Zamora	Municipio de Mombuey	NR	NR	NR	NR	NR	RP	NR	NR
Zamora	Municipio de Monfarracinos	FP	RP	FP	RP	RP	RP	RP	RP
Zamora	Municipio de Montamarta	FP	FP	FP	FP	FP	FP	RP	RP
Zamora	Municipio de Moral de Sayago	FP	FP	FP	FP	FP	FP	RP	RP
Zamora	Municipio de Moraleja de Sayago	FP	FP	FP	FP	RP	FP	RP	NR
Zamora	Municipio de Moraleja del Vino	NR	RP	FP	RP	RP	RP	RP	RP
Zamora	Municipio de Morales de Rey	FP	FP	FP	FP	FP	FP	FP	NR
Zamora	Municipio de Morales de Toro	NR	NR	NR	NR	FP	FP	RP	RP
Zamora	Municipio de Morales de Valverde	FP	FP	FP	FP	FP	FP	FP	FP
Zamora	Municipio de Morales del Vino	FP	FP	RP	FP	FP	RP	FP	RP
Zamora	Municipio de Moralina	FP	FP	FP	FP	FP	FP	RP	RP
Zamora	Municipio de Moreruela de los Infanzones	FP	FP	FP	NR	FP	FP	RP	RP
Zamora	Municipio de Moreruela de Tábara	NR	NR	NR	NR	FP	FP	FP	NR
Zamora	Municipio de Muelas de los Caballeros	FP	RP	RP	FP	FP	FP	RP	RP
Zamora	Municipio de Muelas del Pan	FP	FP	FP	FP	RP	RP	RP	RP
Zamora	Municipio de Muga de Sayago	FP	RP	RP	RP	FP	RP	RP	RP
Zamora	Municipio de Navianos de Valverde	FP	FP	FP	FP	FP	FP	FP	FP
Zamora	Municipio de Olmillos de Castro	NR	NR	NR	FP	FP	FP	NR	NR
Zamora	Municipio de Otero de Bodas	FP	FP	FP	FP	FP	RP	RP	RP
Zamora	Municipio de Pajares de la Lampreana	FP	FP	FP	NR	NR	NR	NR	NR
Zamora	Municipio de Palacios de Sanabria	FP	FP	FP	FP	RP	RP	RP	RP
Zamora	Municipio de Palacios del Pan	NR	NR	NR	NR	NR	FP	RP	RP
Zamora	Municipio de Pedralba de la Pradería	FP	RP	NR	NR	NR	FP	RP	FP
Zamora	Municipio de Pego (El)	NR	NR	NR	NR	NR	NR	NR	NR
Zamora	Municipio de Peleagonzalo	FP	FP	FP	FP	FP	FP	RP	FP
Zamora	Municipio de Peleas de Abajo	NR	FP	FP	FP	NR	NR	FP	RP
Zamora	Municipio de Peñausende	NR	FP	NR	NR	FP	NR	RP	FP
Zamora	Municipio de Peque	NR	NR	NR	NR	NR	NR	NR	RP
Zamora	Municipio de Perdigón (El)	NR	NR	NR	NR	NR	NR	NR	NR
Zamora	Municipio de Pereruela	FP	FP	FP	FP	FP	FP	FP	RP
Zamora	Municipio de Perilla de Castro	NR	NR	NR	NR	NR	NR	NR	NR
Zamora	Municipio de Pías	FP	FP	FP	FP	FP	RP	RP	RP
Zamora	Municipio de Piedrahita de Castro	FP	RP	FP	FP	RP	RP	RP	RP
Zamora	Municipio de Pinilla de Toro	FP	NR	FP	RP	RP	RP	FP	NR
Zamora	Municipio de Pino del Oro	NR	FP	FP	FP	FP	FP	RP	RP
Zamora	Municipio de Piñero (El)	FP	FP	FP	FP	FP	RP	RP	RP
Zamora	Municipio de Pobladura de Valderaduey	NR	NR	NR	NR	NR	NR	NR	NR
Zamora	Municipio de Pobladura del Valle	FP	FP	FP	FP	RP	RP	RP	RP
Zamora	Municipio de Porto	NR	NR	NR	FP	FP	FP	FP	NR

El significado de las claves (RP, FP, NR, **, (En blanco), ⁽¹⁾, ⁽²⁾ y ⁽³⁾) asociadas a cada entidad están definidas al inicio del Anexo II.

CONSEJO DE CUENTAS DE CASTILLY LEÓN

Informe Anual sobre las Cuentas del Sector Público Local de Castilla y León – Ejercicio 2013

<u>PROVINCIA</u>	<u>DENOMINACIÓN</u>	<u>CUENTA GENERAL</u>							
		<u>2006</u>	<u>2007</u>	<u>2008</u>	<u>2009</u>	<u>2010</u>	<u>2011</u>	<u>2012</u>	<u>2013</u>
Zamora	Municipio de Pozoantiguo	NR	NR	FP	RP	RP	FP	FP	NR
Zamora	Municipio de Pozuelo de Tábara	NR	NR	NR	NR	FP	RP	FP	NR
Zamora	Municipio de Prado	FP	RP	RP	NR	NR	NR	NR	NR
Zamora	Municipio de Puebla de Sanabria	NR	FP	FP	FP	FP	FP	FP	RP
Zamora	Municipio de Püeblica de Valverde	FP	FP	FP	FP	FP	RP	RP	RP
Zamora	Municipio de Quintanilla de Urz	FP	RP	FP	FP	FP	FP	RP	NR
Zamora	Municipio de Quintanilla del Monte	FP	FP	FP	NR	NR	NR	NR	NR
Zamora	Municipio de Quintanilla del Olmo	NR	FP	FP	FP	FP	FP	RP	RP
Zamora	Municipio de Quiruelas de Vidriales	NR	NR	NR	NR	NR	NR	NR	NR
Zamora	Municipio de Rabanales	FP	RP	FP	FP	FP	RP	RP	RP
Zamora	Municipio de Rábano de Aliste	NR	NR	NR	NR	NR	NR	NR	NR
Zamora	Municipio de Requejo	FP	RP	NR	NR	NR	NR	NR	NR
Zamora	Municipio de Revellinos	FP	FP	FP	FP	RP	RP	RP	RP
Zamora	Municipio de Riofrío de Aliste	NR	NR	NR	NR	NR	FP	FP	RP
Zamora	Municipio de Rionegro del Puente	FP	NR	NR	NR	NR	NR	FP	RP
Zamora	Municipio de Roales	FP	NR	FP	FP	FP	FP	RP	RP
Zamora	Municipio de Robleda-Cervantes	NR	NR	FP	FP	FP	FP	RP	RP
Zamora	Municipio de Roelos de Sayago	FP	FP	FP	FP	FP	FP	RP	RP
Zamora	Municipio de Rosinos de la Requejada	FP	FP	FP	FP	RP	RP	RP	RP
Zamora	Municipio de Salce	FP	FP	FP	FP	FP	FP	RP	RP
Zamora	Municipio de Samir de los Caños	NR	FP	FP	FP	FP	FP	RP	RP
Zamora	Municipio de San Agustín del Pozo	FP	FP	FP	FP	RP	RP	RP	RP
Zamora	Municipio de San Cebrián de Castro	FP	FP	FP	FP	RP	RP	RP	RP
Zamora	Municipio de San Cristóbal de Entreviñas	FP	FP	FP	FP	FP	FP	FP	NR
Zamora	Municipio de San Esteban del Molar	FP	RP	NR	FP	FP	FP	FP	RP
Zamora	Municipio de San Justo	FP	FP	FP	FP	FP	FP	RP	RP
Zamora	Municipio de San Martín de Valderaduey	FP	FP	FP	NR	NR	NR	NR	NR
Zamora	Municipio de San Miguel de la Ribera	FP	FP	FP	FP	FP	RP	RP	RP
Zamora	Municipio de San Miguel del Valle	NR	NR	NR	NR	NR	RP	RP	RP
Zamora	Municipio de San Pedro de Ceque	FP	FP	NR	FP	FP	FP	FP	FP
Zamora	Municipio de San Pedro de la Nave-Almendra	NR	NR	NR	NR	NR	FP	RP	RP
Zamora	Municipio de San Vicente de la Cabeza	FP	FP	FP	FP	FP	RP	RP	RP
Zamora	Municipio de San Vitero	FP	RP	RP	RP	RP	FP	FP	RP
Zamora	Municipio de Santa Clara de Avedillo	NR	NR	NR	NR	RP	RP	RP	NR
Zamora	Municipio de Santa Colomba de las Monjas	FP	RP	FP	FP	RP	RP	RP	RP
Zamora	Municipio de Santa Cristina de la Polvorosa	FP	FP	FP	FP	RP	RP	RP	RP
Zamora	Municipio de Santa Croya de Tera	FP	FP	FP	FP	FP	RP	RP	RP
Zamora	Municipio de Santa Eufemia del Barco	NR	NR	NR	NR	NR	NR	NR	NR
Zamora	Municipio de Santa María de la Vega	FP	FP	FP	FP	FP	RP	RP	RP
Zamora	Municipio de Santa María de Valverde	NR	NR	NR	NR	NR	NR	NR	NR
Zamora	Municipio de Santibáñez de Tera	FP	FP	FP	FP	FP	FP	RP	RP
Zamora	Municipio de Santibáñez de Vidriales	FP	FP	FP	RP	RP	RP	RP	RP
Zamora	Municipio de Santovenia	FP	FP	FP	FP	FP	RP	RP	RP

El significado de las claves (RP, FP, NR, **, (En blanco), ⁽¹⁾, ⁽²⁾ y ⁽³⁾) asociadas a cada entidad están definidas al inicio del Anexo II.

CONSEJO DE CUENTAS DE CASTILLY LEÓN

Informe Anual sobre las Cuentas del Sector Público Local de Castilla y León – Ejercicio 2013

<u>PROVINCIA</u>	<u>DENOMINACIÓN</u>	<u>CUENTA GENERAL</u>							
		<u>2006</u>	<u>2007</u>	<u>2008</u>	<u>2009</u>	<u>2010</u>	<u>2011</u>	<u>2012</u>	<u>2013</u>
Zamora	Municipio de Sanzoles	FP	FP	FP	FP	FP	FP	FP	RP
Zamora	Municipio de Tábara	NR	NR	NR	NR	FP	RP	FP	NR
Zamora	Municipio de Tapioles	FP	FP	FP	FP	FP	FP	NR	NR
Zamora	Municipio de Toro	FP	FP	FP	FP	FP	NR	NR	NR
Zamora	Municipio de Torre del Valle (La)	FP	FP	RP	FP	RP	RP	RP	RP
Zamora	Municipio de Torregamones	FP	FP	FP	NR	NR	NR	NR	NR
Zamora	Municipio de Torres del Carrizal	FP	FP	FP	FP	RP	RP	RP	RP
Zamora	Municipio de Trabazos	FP	NR	NR	NR	NR	RP	RP	RP
Zamora	Municipio de Trefacio	NR	NR	NR	NR	NR	FP	FP	NR
Zamora	Municipio de Uña de Quintana	FP	NR	NR	NR	FP	RP	FP	RP
Zamora	Municipio de Vadillo de la Guareña	FP	FP	FP	FP	RP	RP	RP	RP
Zamora	Municipio de Valcabado	FP	FP	FP	NR	FP	FP	RP	RP
Zamora	Municipio de Valdefinjas	FP	FP	FP	FP	FP	FP	RP	NR
Zamora	Municipio de Valdescorriel	NR	NR	NR	NR	NR	FP	RP	RP
Zamora	Municipio de Vallesa de la Guareña	FP	FP	RP	FP	RP	RP	RP	RP
Zamora	Municipio de Vega de Tera	FP	RP	FP	FP	FP	FP	FP	NR
Zamora	Municipio de Vega de Villalobos	FP	FP	FP	FP	FP	FP	NR	NR
Zamora	Municipio de Vegalatrave	NR	NR	NR	NR	NR	NR	NR	NR
Zamora	Municipio de Venialbo	FP	FP	FP	FP	FP	FP	FP	RP
Zamora	Municipio de Vezdemarbán	FP	FP	FP	FP	FP	FP	RP	FP
Zamora	Municipio de Vidayanes	FP	FP	FP	FP	FP	RP	RP	RP
Zamora	Municipio de Videmala	NR	FP	FP	RP	FP	FP	RP	RP
Zamora	Municipio de Villabrázaro	NR	NR	NR	FP	FP	FP	FP	NR
Zamora	Municipio de Villabuena del Puente	RP	FP	RP	FP	RP	RP	RP	RP
Zamora	Municipio de Villadepera	FP	FP	FP	FP	RP	RP	RP	RP
Zamora	Municipio de Villaescusa	FP	FP	FP	FP	FP	RP	RP	RP
Zamora	Municipio de Villafáfila	FP	FP	FP	FP	RP	RP	RP	RP
Zamora	Municipio de Villaferrueña	NR	FP	FP	FP	FP	RP	RP	RP
Zamora	Municipio de Villageriz	FP	FP	FP	RP	RP	RP	RP	RP
Zamora	Municipio de Villalazán	NR	FP	RP	RP	FP	RP	RP	RP
Zamora	Municipio de Villalba de la Lampreana	FP	FP	FP	NR	NR	NR	NR	NR
Zamora	Municipio de Villalcampo	FP	FP	FP	FP	FP	FP	FP	RP
Zamora	Municipio de Villalobos	FP	FP	FP	FP	FP	FP	FP	NR
Zamora	Municipio de Villalonso	NR	NR	FP	RP	RP	FP	FP	NR
Zamora	Municipio de Villalpando	FP	FP	FP	FP	FP	FP	RP	RP
Zamora	Municipio de Villalube	NR	NR	NR	NR	NR	NR	NR	NR
Zamora	Municipio de Villamayor de Campos	FP	RP	RP	NR	NR	NR	NR	NR
Zamora	Municipio de Villamor de los Escuderos	FP	FP	FP	FP	FP	FP	FP	NR
Zamora	Municipio de Villanázar	FP	FP	FP	FP	FP	FP	RP	RP
Zamora	Municipio de Villanueva de Azoague	FP	FP	FP	FP	RP	RP	RP	RP
Zamora	Municipio de Villanueva de Campeán	FP	RP	FP	FP	RP	RP	RP	RP
Zamora	Municipio de Villanueva de las Peras	NR	NR	NR	NR	NR	NR	NR	NR
Zamora	Municipio de Villanueva del Campo	FP	FP	RP	RP	RP	RP	RP	RP

El significado de las claves (RP, FP, NR, **, (En blanco), ⁽¹⁾, ⁽²⁾ y ⁽³⁾) asociadas a cada entidad están definidas al inicio del Anexo II.

CONSEJO DE CUENTAS DE CASTILLA Y LEÓN

Informe Anual sobre las Cuentas del Sector Público Local de Castilla y León – Ejercicio 2013

<u>PROVINCIA</u>	<u>DENOMINACIÓN</u>	<u>CUENTA GENERAL</u>							
		<u>2006</u>	<u>2007</u>	<u>2008</u>	<u>2009</u>	<u>2010</u>	<u>2011</u>	<u>2012</u>	<u>2013</u>
Zamora	Municipio de Villar de Fallaves	FP	RP	RP	NR	NR	NR	NR	NR
Zamora	Municipio de Villar del Buey	FP	FP	RP	FP	RP	RP	RP	RP
Zamora	Municipio de Villaralbo	FP	FP	FP	FP	RP	FP	RP	RP
Zamora	Municipio de Villardeciervos	FP	FP	RP	FP	RP	RP	RP	RP
Zamora	Municipio de Villardiégua de la Ribera	FP	FP	FP	FP	RP	RP	RP	RP
Zamora	Municipio de Villárdiga	FP	FP	FP	NR	NR	NR	NR	NR
Zamora	Municipio de Villardondiego	FP	FP	FP	FP	FP	FP	RP	RP
Zamora	Municipio de Villarrín de Campos	NR	NR	FP	FP	FP	RP	RP	RP
Zamora	Municipio de Villaseco del Pan	NR	NR	NR	NR	RP	FP	FP	FP
Zamora	Municipio de Villavendimio	NR	NR	NR	NR	NR	FP	RP	RP
Zamora	Municipio de Villaveza de Valverde	FP	FP	FP	FP	FP	FP	FP	FP
Zamora	Municipio de Villaveza del Agua	NR	FP	FP	FP	FP	FP	RP	RP
Zamora	Municipio de Viñas	NR	NR	NR	NR	NR	NR	RP	NR
Zamora	Municipio de Zamora	FP	FP	FP	FP	FP	RP	RP	RP

El significado de las claves (RP, FP, NR, **, (En blanco), ⁽¹⁾, ⁽²⁾ y ⁽³⁾) asociadas a cada entidad están definidas al inicio del Anexo II.

MANCOMUNIDADES Y OTRAS ENTIDADES ASOCIATIVAS

<u>PROVINCIA</u>	<u>DENOMINACIÓN</u>	<u>CUENTA GENERAL</u>							
		<u>2006</u>	<u>2007</u>	<u>2008</u>	<u>2009</u>	<u>2010</u>	<u>2011</u>	<u>2012</u>	<u>2013</u>
Ávila	Asociación de Villa y Tierra Piedrahita	NR	NR	NR	NR	NR	NR	NR	NR
Ávila	Asociación Ext. Univ. Y Tierra de Avila	NR	NR	NR	NR	NR	NR	NR	NR
Ávila	Mancomunidad "Alberche"	NR	NR	NR	NR	FP	FP	RP	RP
Ávila	Mancomunidad "Cañada Real"	FP	FP	RP	FP	FP	RP	RP	NR
Ávila	Mancomunidad "El Berrueco"	RP	FP	RP	FP	RP	FP	RP	RP
Ávila	Mancomunidad "Pinares de Ávila"	NR	NR	NR	NR	NR	NR	NR	NR
Ávila	Mancomunidad "Pueblos de la Moraña"	NR	FP	FP	FP	FP	RP	RP	RP
Ávila	Mancomunidad "Ribera del Adaja"	FP	NR	FP	FP	FP	FP	RP	RP
Ávila	Mancomunidad "Sierra de Ávila-Este"	NR	NR	NR	NR	NR	FP	RP	NR
Ávila	Mancomunidad "Tierras de Moraña"	FP	FP	FP	FP	FP	FP	RP	RP
Ávila	Mancomunidad "Valle de Amblés"	FP	NR	FP	FP	RP	RP	RP	RP
Ávila	Mancomunidad "Valle del Tietar"	FP	FP	FP	FP	FP	FP	FP	RP
Ávila	Mancomunidad Aguas los Arenales			NR	FP	FP	FP	RP	FP
Ávila	Mancomunidad de "Aguas de El Burguillo"					NR	NR	RP	RP
Ávila	Mancomunidad de Aguas "Presa de Santa Cruz de Pinares"	NR	NR	NR	NR	NR	NR	NR	NR
Ávila	Mancomunidad de Aguas de la Presa de Gamonal	NR	NR	NR	NR	NR	NR	NR	NR
Ávila	Mancomunidad de Aguas de Piedrahita-Malpartida de Corneja	FP	NR	NR	NR	NR	NR	NR	NR
Ávila	Mancomunidad de Aguas del Corneja	FP	FP	NR	NR	NR	NR	NR	NR
Ávila	Mancomunidad de Municipios "Bajo Tiétar"	FP	FP	FP	FP	RP	RP	RP	NR
Ávila	Mancomunidad de Municipios "Barranco de las Cinco Villas"	NR	NR	NR	NR	NR	NR	NR	NR
Ávila	Mancomunidad de Municipios "Berrocal-La Horcajada"	NR	FP	NR	NR	NR	NR	NR	NR
Ávila	Mancomunidad de Municipios "Los Galayos"	NR	FP	NR	FP	NR	FP	RP	NR
Ávila	Mancomunidad de Municipios "Sierra de Ávila"	FP	RP	RP	RP	RP	RP	RP	RP
Ávila	Mancomunidad de Municipios de la Comarca "La Moraña"	FP	RP	NR	FP	FP	FP	NR	NR
Ávila	Mancomunidad de Municipios de la Comarca de Gredos	NR	NR	NR	NR	NR	NR	NR	NR
Ávila	Mancomunidad de Municipios de la Comarca de Madrigal de las Altas Torres	FP	FP	FP	RP	RP	RP	RP	RP
Ávila	Mancomunidad de Servicios "Alberche-Burguillo"	NR	NR	NR	NR	NR	NR	NR	NR
Ávila	Mancomunidad de Servicios "Casagrande"	FP	FP	NR	FP	FP	FP	RP	RP
Ávila	Mancomunidad de Servicios de Barco y Piedrahita	FP	NR	FP	FP	FP	RP	RP	NR
Ávila	Mancomunidad de Servicios del "Alto Tiétar"	FP	FP	FP	FP	FP	FP	RP	RP
Ávila	Mancomunidad Gredos Alberche	NR	NR	NR	FP	NR	NR	NR	NR
Burgos	Comunero Ntra. Sra. de Revenga	FP	FP	FP	FP	FP	NR	NR	NR
Burgos	Comunidad de Trasomo			NR	NR	NR	NR	NR	NR
Burgos	Comunidad de Villa y Tierra de Lerma	NR	NR	NR	NR	NR	NR	NR	NR
Burgos	Consumo de Atapuerca e Ibeas de Juarros	NR	NR	NR	NR	NR	NR	NR	NR
Burgos	Junta de Villa y Tierra del Monte Valderrosaldo	NR	NR	NR	NR	NR	NR	NR	NR

El significado de las claves (RP, FP, NR, **, (En blanco), ⁽¹⁾, ⁽²⁾ y ⁽³⁾) asociadas a cada entidad están definidas al inicio del Anexo II.

CONSEJO DE CUENTAS DE CASTILLY LEÓN

Informe Anual sobre las Cuentas del Sector Público Local de Castilla y León – Ejercicio 2013

<u>PROVINCIA</u>	<u>DENOMINACIÓN</u>	<u>CUENTA GENERAL</u>								
		<u>2006</u>	<u>2007</u>	<u>2008</u>	<u>2009</u>	<u>2010</u>	<u>2011</u>	<u>2012</u>	<u>2013</u>	
Burgos	Ledanía "Hermandad Villas Salas Infantes, Castrillo Reina, Hacinas y el Concejo de Arriba: Castrovido, Arroyo, Terrazas y Monasterio"	NR	NR	NR	NR	NR	NR	NR	NR	NR
Burgos	Mancomunidad "Aguas de Lara"			NR	NR	NR	NR	NR	NR	NR
Burgos	Mancomunidad "Alfoz de Lara"	NR	NR	NR	NR	NR	NR	NR	NR	NR
Burgos	Mancomunidad "Alta Sierra de Pinares"	NR	NR	NR	NR	NR	NR	NR	NR	RP
Burgos	Mancomunidad "Bajo Arlanza"	NR	NR	NR	NR	NR	NR	NR	NR	NR
Burgos	Mancomunidad "Camino natural vía verde de la Sierra de la Demanda"			NR	FP	FP	FP	RP	RP	RP
Burgos	Mancomunidad "Campos de Muñó"			FP	FP	RP	FP	RP	FP	FP
Burgos	Mancomunidad "Cerezo-Tormantos"	NR	NR	NR	NR	NR	NR	NR	NR	NR
Burgos	Mancomunidad "Comarca del Arlanzón"	FP	NR	FP	RP	RP	RP	RP	RP	RP
Burgos	Mancomunidad "Comunidad de Tierra de Junta de Juarros"	FP	FP	RP	FP	RP	RP	RP	RP	RP
Burgos	Mancomunidad "Desfiladero y Bureba"	FP	FP	FP	FP	FP	RP	RP	RP	RP
Burgos	Mancomunidad "La Riojilla Burgalesa"	NR	NR	NR	NR	NR	NR	NR	NR	NR
Burgos	Mancomunidad "La Yecla"	FP	FP	RP	FP	RP	FP	RP	RP	RP
Burgos	Mancomunidad "Las Lomas de Bureba"	NR	NR	NR	NR	NR	NR	RP	RP	RP
Burgos	Mancomunidad "Las Merindades"			NR	FP	RP	RP	RP	RP	RP
Burgos	Mancomunidad "Noroeste de Burgos"	NR	NR	NR	NR	NR	NR	RP	RP	RP
Burgos	Mancomunidad "Norte Trueba-Jerea"	FP	FP	RP	RP	RP	RP	RP	RP	RP
Burgos	Mancomunidad "Odra-Pisuerga"	FP	FP	FP	FP	FP	RP	RP	RP	RP
Burgos	Mancomunidad "Páramos y Valles"	FP	FP	FP	FP	FP	FP	FP	FP	RP
Burgos	Mancomunidad "Peña Amaya"	FP	FP	RP	FP	RP	FP	RP	RP	RP
Burgos	Mancomunidad "Pueblos de la Vecindad de Burgos"	FP	RP	FP	FP	RP	RP	RP	RP	RP
Burgos	Mancomunidad "Raíces de Castilla"	FP	FP	FP	FP	RP	RP	RP	RP	RP
Burgos	Mancomunidad "Ribera del Arlanza y del Monte"	FP	FP	FP	FP	RP	RP	RP	RP	RP
Burgos	Mancomunidad "Ribera del Duero-Comarca de Roa"	FP	FP	FP	FP	RP	RP	RP	RP	RP
Burgos	Mancomunidad "Río Arandilla"	FP	FP	FP	FP	RP	RP	RP	RP	RP
Burgos	Mancomunidad "Ríos Arlanzón y Vena"	FP	FP	FP	FP	FP	RP	RP	RP	NR
Burgos	Mancomunidad "Ruta del Vino-Afluyente Rural"	NR	NR	NR	NR	NR	NR	NR	NR	NR
Burgos	Mancomunidad "Sierra de la Demanda"	NR	NR	NR	NR	FP	FP	RP	RP	RP
Burgos	Mancomunidad "Tierras del Cid"	FP	FP	FP	FP	RP	RP	RP	RP	RP
Burgos	Mancomunidad "Valle del Río Riaza"	FP	RP	FP	FP	RP	RP	RP	RP	RP
Burgos	Mancomunidad "Virgen de Manciles"	FP	FP	FP	FP	FP	RP	RP	RP	RP
Burgos	Mancomunidad de "Oña-Bureba-Caderechas"	FP	FP	FP	FP	RP	RP	RP	RP	RP
Burgos	Mancomunidad de Aguas "Las Calzadas"				NR	NR	NR	FP	RP	RP
Burgos	Mancomunidad de la Comarca del Ebro-Nela	NR	NR	NR	NR	NR	NR	NR	NR	RP
Burgos	Mancomunidad de la Ribera del Río Ausín y Zona de San Pedro de Cardeña	FP	FP	FP	FP	FP	FP	NR	NR	NR
Burgos	Mancomunidad de las Sierras Tesla y Tudanca	NR	NR	NR	NR	NR				
Burgos	Mancomunidad de Oca-Tirón	NR	NR	FP	FP	RP	RP	RP	RP	RP
Burgos	Mancomunidad de Patria	NR	NR	NR	NR	NR	NR	RP	RP	RP
Burgos	Mancomunidad Encuentro de Caminos: Sierra de Atapuerca, Camino de Santiago y Vía Romana				FP	FP	RP	RP	RP	RP
León	Mancomunidad de la Vega del Tuerto	FP	RP	FP	FP	FP	RP	FP	RP	RP

El significado de las claves (RP, FP, NR, **, (En blanco), ⁽¹⁾, ⁽²⁾ y ⁽³⁾) asociadas a cada entidad están definidas al inicio del Anexo II.

CONSEJO DE CUENTAS DE CASTILLA Y LEÓN

Informe Anual sobre las Cuentas del Sector Público Local de Castilla y León – Ejercicio 2013

PROVINCIA	DENOMINACIÓN	CUENTA GENERAL							
		2006	2007	2008	2009	2010	2011	2012	2013
León	Mancomunidad "Alto Bernesga"	NR	NR	NR	NR	NR	NR	NR	NR
León	Mancomunidad "Cabrera Baja"	FP	RP	FP	FP	FP	FP	FP	FP
León	Mancomunidad "Esla-Bernesga"	FP	FP	RP	RP	RP	RP	RP	RP
León	Mancomunidad "La Cabrera-Valdería"	NR	NR	NR	NR	NR	RP	RP	RP
León	Mancomunidad "Lancia y Sobarriba"	FP	FP	FP	FP	RP	FP	FP	RP
León	Mancomunidad "Las Cuatro Riberas"	FP	FP	FP	FP	FP	RP	RP	RP
León	Mancomunidad "Montaña Occidental"	NR	NR	NR	NR	NR	NR	NR	NR
León	Mancomunidad "Monte de la Hoja"	NR	NR	NR	NR	FP	FP	FP	NR
León	Mancomunidad "Ribera del Esla"	FP	RP	RP	FP	FP	RP	RP	RP
León	Mancomunidad "Tratamiento de las Aguas Residuales del Bajo Bierzo"			NR	NR	NR	FP	FP	FP
León	Mancomunidad "Valle del Burbia"	NR	NR	FP	FP	FP	RP	RP	RP
León	Mancomunidad "Zona de Sahagún"	FP	FP	FP	FP	FP	RP	RP	RP
León	Mancomunidad Aguas del Bierzo	FP	FP	FP	FP	RP	RP	RP	RP
León	Mancomunidad de la Cepeda	NR	FP	FP	FP	FP	FP	RP	RP
León	Mancomunidad de la Maragatería	FP	FP	FP	NR	NR	FP	NR	NR
León	Mancomunidad de Municipios "Alto Esla-Cea"	NR	NR	FP	NR	NR	NR	NR	NR
León	Mancomunidad de Municipios "Alto Órbigo"	NR	NR	RP	FP	RP	FP	RP	RP
León	Mancomunidad de Municipios "Bierzo Alto"	FP	FP	FP	FP	RP	RP	RP	RP
León	Mancomunidad de Municipios "Bierzo Central"	FP	FP	FP	FP	RP	RP	RP	RP
León	Mancomunidad de Municipios "Bierzo Oeste"	FP	FP	FP	FP	FP	FP	FP	RP
León	Mancomunidad de Municipios "Bierzo Suroeste"	FP	FP	FP	FP	RP	FP	RP	RP
León	Mancomunidad de Municipios "El Páramo"	FP	FP	FP	FP	FP	RP	RP	RP
León	Mancomunidad de Municipios "Montaña de Riaño"	NR	NR	NR	NR	NR	NR	NR	NR
León	Mancomunidad de Municipios "Omaña-Luna"	FP	FP	FP	FP	FP	FP	RP	RP
León	Mancomunidad de Municipios "Ribera del Boeza"	FP	FP	FP	FP	FP	FP	NR	NR
León	Mancomunidad de Municipios "San Emiliano-Sena de Luna"	NR	NR	NR	NR	NR	FP	FP	NR
León	Mancomunidad de Municipios de "Fabero-Vega de Espinareda"						NR	RP	RP
León	Mancomunidad de Municipios de la Comarca de La Bañeza	FP	FP	FP	FP	FP	RP	RP	RP
León	Mancomunidad de Municipios de la Zona Arqueológica de Las Médulas (ZAM)	NR	NR	NR	NR	NR	NR	NR	NR
León	Mancomunidad de Municipios del Cúa	FP	NR	FP	FP	NR	NR	NR	FP
León	Mancomunidad de Municipios del Sil	FP	FP	FP	FP	FP	FP	RP	RP
León	Mancomunidad de Municipios del Sur de León (MANSURLE)	FP	FP	RP	FP	RP	RP	RP	RP
León	Mancomunidad del Curueño	FP	RP	FP	FP	FP	RP	RP	RP
León	Mancomunidad del Órbigo	NR	NR	NR	NR	NR	NR	NR	NR
León	Mancomunidad León Sur-Oeste				NR	NR	NR	NR	NR
León	Mancomunidad Montaña Central	FP	FP	NR	NR	NR	NR	NR	NR
León	Mancomunidad Municipal para el Saneamiento Integral de León y su Alfoz	NR	NR	FP	FP	FP	FP	RP	RP
León	Mancomunidad Municipal para el Tratamiento y Eliminación de Residuos Sólidos Urbanos de León y su Alfoz	NR	NR	NR	NR	NR	NR	NR	NR

El significado de las claves (RP, FP, NR, **, (En blanco), ⁽¹⁾, ⁽²⁾ y ⁽³⁾) asociadas a cada entidad están definidas al inicio del Anexo II.

CONSEJO DE CUENTAS DE CASTILLA Y LEÓN

Informe Anual sobre las Cuentas del Sector Público Local de Castilla y León – Ejercicio 2013

<u>PROVINCIA</u>	<u>DENOMINACIÓN</u>	<u>CUENTA GENERAL</u>								
		<u>2006</u>	<u>2007</u>	<u>2008</u>	<u>2009</u>	<u>2010</u>	<u>2011</u>	<u>2012</u>	<u>2013</u>	
León	Mancomunidad Municipal prestación Servicios Funerarios, Cementerio en León, San Andrés Rabanedo y Villaquilambre "SERFUNLE"	NR	NR	FP	FP	FP	FP	RP	RP	
Palencia	Comunidad Monte Ciruelo	NR	NR	NR	NR	NR	NR	NR	NR	
Palencia	Mancomunidad "Aguilar-Valdivia"	FP	FP	RP	FP	RP	RP	RP	RP	
Palencia	Mancomunidad "Alcor-Campos"	FP	RP	RP	RP	RP	RP	RP	RP	
Palencia	Mancomunidad "Alto Carrión"	NR	NR	NR	NR	NR	NR	FP	FP	
Palencia	Mancomunidad "Campos y Nava"	NR	NR	FP	FP	FP	FP	RP	RP	
Palencia	Mancomunidad "Campos Zona Norte del Canal de Castilla"	NR	NR	FP	RP	FP	RP	RP	RP	
Palencia	Mancomunidad "El Carmen"	NR	NR	NR	NR	NR	NR	NR	NR	
Palencia	Mancomunidad "La Vallarna"	FP	FP	FP	FP	RP	RP	FP	NR	
Palencia	Mancomunidad "Revenga de Campos y 3 Ms. Mas"	NR	NR	NR	NR	NR	NR			
Palencia	Mancomunidad "Valles del Cerrato"	RP	RP	FP	FP	FP	RP	RP	RP	
Palencia	Mancomunidad "Villas de Tierra de Campos"	NR	NR	NR	NR	FP	FP	FP	NR	
Palencia	Mancomunidad "Zona Campos Oeste"	NR	NR	NR	NR	NR	NR	NR	NR	
Palencia	Mancomunidad "Zona Cerrato Sur"	FP	FP	FP	FP	FP	RP	RP	RP	
Palencia	Mancomunidad "Zona Norte del Cerrato"	FP	FP	RP	RP	RP	RP	RP	RP	
Palencia	Mancomunidad Aguas del Otero				NR	FP	NR	NR	NR	
Palencia	Mancomunidad Campos-Este	FP	RP	RP	RP	RP	RP	RP	RP	
Palencia	Mancomunidad de Aguas "Campos-Alcores"	FP	FP	FP	FP	FP	FP	RP	RP	
Palencia	Mancomunidad de Aguas del Carrión	NR	NR	NR	NR	NR	NR	NR	NR	
Palencia	Mancomunidad de Campos	FP	FP	FP	FP	FP	RP	RP	RP	
Palencia	Mancomunidad de la Comarca de Saldaña	FP	FP	FP	RP	FP	RP	RP	RP	
Palencia	Mancomunidad de Municipios "Alto Pisuerga"	FP	RP	RP	RP	FP	RP	RP	RP	
Palencia	Mancomunidad de Villas del Bajo Carrión y Ucieza	FP	RP	RP	RP	FP	RP	RP	RP	
Palencia	Mancomunidad del Boedo-Ojeda	FP	FP	FP	FP	FP	RP	RP	RP	
Palencia	Mancomunidad del Camino de Santiago	FP	RP	RP	FP	FP	FP	RP	RP	
Palencia	Mancomunidad del Canal del Pisuerga	NR	FP	FP	FP	FP	FP	RP	RP	
Palencia	Mancomunidad del Cerrato	FP	RP	RP	FP	FP	RP	RP	RP	
Palencia	Mancomunidad del Valle Boedo	FP	FP	FP	FP	FP	FP	NR	NR	
Palencia	Mancomunidad del Valle del Pisuerga	FP	RP	RP	RP	RP	RP	RP	RP	
Palencia	Mancomunidad Interprovincial Sahagún-Villada	NR	FP	RP	FP	FP	NR	RP	RP	
Palencia	Mancomunidad Municipal Voluntaria de Aguas "Baltanás-Villaviudas"	NR	NR	NR	FP	FP	RP	RP	RP	
Salamanca	Mancomunidad "Aguas de Santa Teresa"	NR	FP	FP	FP	FP	RP	RP	RP	
Salamanca	Mancomunidad "Alto Águeda"	FP	RP	RP	FP	FP	FP	FP	RP	
Salamanca	Mancomunidad "Arribes del Duero"	NR	NR	NR	NR	NR	NR	NR	NR	
Salamanca	Mancomunidad "Burguillos"	FP	FP	FP	FP	FP	FP	FP	RP	
Salamanca	Mancomunidad "Cabeza de Horno"	FP	FP	FP	FP	FP	RP	RP	RP	
Salamanca	Mancomunidad "Calvarrasa de Arribas-Terradillos"		NR	NR	NR	NR	NR	NR	NR	
Salamanca	Mancomunidad "Campo Charro"		NR	NR	FP	FP	FP	FP	FP	
Salamanca	Mancomunidad "Centro Duero"	NR	NR	NR	NR	NR	NR	NR	NR	
Salamanca	Mancomunidad "Comarca del Abadengo"	FP	FP	RP	RP	RP	RP	RP	RP	
Salamanca	Mancomunidad "Cuatro Caminos"	FP	FP	FP	FP	RP	FP	RP	RP	

El significado de las claves (RP, FP, NR, **, (En blanco), ⁽¹⁾, ⁽²⁾ y ⁽³⁾) asociadas a cada entidad están definidas al inicio del Anexo II.

CONSEJO DE CUENTAS DE CASTILLA Y LEÓN

Informe Anual sobre las Cuentas del Sector Público Local de Castilla y León – Ejercicio 2013

PROVINCIA	DENOMINACIÓN	CUENTA GENERAL							
		2006	2007	2008	2009	2010	2011	2012	2013
Salamanca	Mancomunidad "Embalse de Béjar"	NR	NR	NR	NR	NR	NR	NR	FP
Salamanca	Mancomunidad "Guijuelo y su Entorno Comarcal"		FP	FP	FP	FP	FP	RP	RP
Salamanca	Mancomunidad "Las Dehesas"	NR	NR	FP	FP	FP	FP	FP	RP
Salamanca	Mancomunidad "Margañán"	FP	FP	FP	FP	FP	FP	RP	RP
Salamanca	Mancomunidad "Pantano de Santa Teresa"	NR	FP	FP	FP	FP	FP	RP	RP
Salamanca	Mancomunidad "Puente la Unión"	FP	NR	FP	FP	FP	FP	RP	RP
Salamanca	Mancomunidad "Ruta de la Plata"	FP	FP	FP	FP	RP	FP	NR	NR
Salamanca	Mancomunidad "Rutas de Alba"						FP	FP	RP
Salamanca	Mancomunidad "Sierra de Francia"	FP	FP	RP	RP	RP	RP	RP	RP
Salamanca	Mancomunidad "Tierras del Tormes"	FP	RP	FP	FP	FP	RP	RP	RP
Salamanca	Mancomunidad "Zona de Cantalapiedra y las Villas"	NR	NR	FP	FP	FP	FP	FP	NR
Salamanca	Mancomunidad Aguas Águeda-Azaba	NR	NR	FP	FP	FP	RP	RP	RP
Salamanca	Mancomunidad de la Armuña	FP	FP	FP	FP	FP	FP	RP	RP
Salamanca	Mancomunidad de Municipios "Linares de Riofrío y su entorno"	FP	RP	RP	RP	RP	RP	RP	RP
Salamanca	Mancomunidad de Municipios "Riberas del Águeda, Yeltes y Agadón"	FP	FP	NR	FP	FP	FP	RP	RP
Salamanca	Mancomunidad de Municipios de la Comarca de Ledesma	FP	FP	FP	FP	FP	RP	RP	RP
Salamanca	Mancomunidad de Municipios de la Comarca de Peñaranda	FP	RP	FP	FP	RP	RP	RP	RP
Salamanca	Mancomunidad de Vitigudino	FP	FP	FP	FP	FP	FP	RP	RP
Salamanca	Mancomunidad de Yeltes					FP	FP	RP	RP
Salamanca	Mancomunidad del Azud de Villagonzalo de Tormes	FP	FP	FP	FP	RP	RP	FP	RP
Salamanca	Mancomunidad Municipal "Alto Tormes"	NR	NR	NR	FP	FP	FP	RP	RP
Salamanca	Mancomunidad Municipal "Entresieras"	FP	RP	FP	FP	RP	RP	RP	RP
Salamanca	Mancomunidad Municipal "Ribera"	NR	NR	NR	NR	NR			
Segovia	Comunidad de la Ciudad y Tierra de Segovia	FP	NR	NR	NR	NR	FP	RP	RP
Segovia	Comunidad de Pinares de Miguelañez, Domingo García y Ortigosa de Pestaño	FP	NR	NR	NR	NR	FP	RP	NR
Segovia	Comunidad de Villa y Tierra Antigua de Cuéllar	FP	FP	FP	FP	FP	FP	RP	RP
Segovia	Comunidad del Monte Materiego	NR	NR	NR	NR	NR	NR	NR	NR
Segovia	Comunidad Ochavo de Prádena	NR	NR	NR	NR	NR	NR	NR	NR
Segovia	Comunidad S. Benito de los Gallegos	NR	NR	NR	NR	NR	NR	NR	NR
Segovia	Comunidad Villa y Tierra de Sepúlveda	NR	NR	NR	NR	FP	RP	NR	FP
Segovia	Mancomunidad "Bañuelos del Cega"	FP	RP	FP	FP	FP	FP	NR	NR
Segovia	Mancomunidad "Cega"	NR	NR	NR	NR	NR	NR	FP	FP
Segovia	Mancomunidad "Fuente del Mojón"	FP	FP	FP	FP	FP	FP	RP	RP
Segovia	Mancomunidad "Hontanares"	NR	NR	NR	NR	NR	NR	NR	NR
Segovia	Mancomunidad "La Atalaya"	FP	FP	FP	FP	FP	RP	RP	RP
Segovia	Mancomunidad "La Mujer Muerta"	FP	FP	FP	FP	FP	RP	FP	RP
Segovia	Mancomunidad "La Villa de Turégano"	NR	NR	FP	FP	FP	FP	RP	RP
Segovia	Mancomunidad "Nordeste"	NR	NR	NR	NR	NR	NR	NR	NR
Segovia	Mancomunidad "Nuestra Señora de Hornuez"	FP	NR	NR	NR	NR	FP	NR	NR
Segovia	Mancomunidad "Río Viejo"	NR	NR	NR	NR	NR	NR	NR	RP

El significado de las claves (RP, FP, NR, **, (En blanco), ⁽¹⁾, ⁽²⁾ y ⁽³⁾) asociadas a cada entidad están definidas al inicio del Anexo II.

CONSEJO DE CUENTAS DE CASTILLA Y LEÓN

Informe Anual sobre las Cuentas del Sector Público Local de Castilla y León – Ejercicio 2013

<u>PROVINCIA</u>	<u>DENOMINACIÓN</u>	<u>CUENTA GENERAL</u>							
		<u>2006</u>	<u>2007</u>	<u>2008</u>	<u>2009</u>	<u>2010</u>	<u>2011</u>	<u>2012</u>	<u>2013</u>
Segovia	Mancomunidad "Tres Cruces"	NR	NR	NR	NR	NR	NR	NR	NR
Segovia	Mancomunidad de "Las Lomas"							NR	NR
Segovia	Mancomunidad de Municipios "Riberas del Voltoya"	FP	FP	FP	FP	RP	RP	RP	RP
Segovia	Mancomunidad de Municipios "Salva Ríos"	NR	NR	NR	NR	NR	NR	NR	NR
Segovia	Mancomunidad de Municipios "Segovia Centro"	FP	FP	FP	FP	FP	FP	RP	RP
Segovia	Mancomunidad de Municipios "Vega-Pinares"	NR	NR	FP	FP	FP	FP	RP	NR
Segovia	Mancomunidad de Municipios de La Pedriza (Mampe)	NR	NR	NR	FP	FP	FP	RP	NR
Segovia	Mancomunidad de Municipios de la Sierra	NR	NR	NR	NR	NR	NR	NR	NR
Segovia	Mancomunidad de Municipios del Eresma	FP	FP	FP	FP	FP	FP	FP	RP
Segovia	Mancomunidad de Municipios del Malucas (Mandem)	FP	FP	FP	FP	NR	NR	NR	NR
Segovia	Mancomunidad de Municipios del Río Pirón (MAMPI)	FP	FP	FP	FP	FP	RP	RP	RP
Segovia	Mancomunidad de Municipios del Zorita "Manzo"	NR	FP	FP	FP	FP	NR	NR	NR
Segovia	Mancomunidad de Pinares	NR	NR	FP	FP	FP	FP	FP	RP
Segovia	Mancomunidad de Villa y Tierra de Coca	FP	FP	FP	FP	FP	FP	FP	NR
Segovia	Mancomunidad de Villa y Tierra de Fresno de Cantespino	NR	NR	FP	FP	FP	FP	FP	FP
Segovia	Mancomunidad de Villa y Tierra de Fuentidueña	NR	NR	NR	NR	NR	NR	NR	NR
Segovia	Mancomunidad de Villa y Tierra de Maderuelo	NR	FP	FP	FP	FP	FP	NR	NR
Segovia	Mancomunidad de Villa y Tierra de Pedraza	NR	NR	NR	FP	FP	FP	FP	RP
Segovia	Mancomunidad Interprovincial Castellana	FP	FP	FP	FP	RP	RP	RP	RP
Soria	Comunidad del Monte Comunero de Abajo nº 115	NR	NR	NR	NR	NR	NR	NR	NR
Soria	Comunidad del Monte Comunero de Arriba nº 116	NR	NR	NR	NR	NR	NR	NR	NR
Soria	Excomunidad de Yanguas y su Tierra	FP	RP	FP	FP	RP	RP	RP	RP
Soria	Mancomunidad "Campo de Gómara"	NR	NR	NR	NR	NR	NR	NR	NR
Soria	Mancomunidad "Cuenca del Jalón"	NR	NR	NR	NR	NR	NR	FP	NR
Soria	Mancomunidad "Mío Cid"	FP	FP	FP	FP	FP	FP	RP	RP
Soria	Mancomunidad "Sierra Cebollera"	FP	FP	FP	FP	FP	RP	RP	RP
Soria	Mancomunidad "Tierras Altas"	FP	RP	FP	FP	FP	RP	RP	RP
Soria	Mancomunidad de Almazán, Matamala, Tardelcuende y agregados	NR							
Soria	Mancomunidad de Las Vicarías	NR	NR	NR	FP	FP	FP	RP	RP
Soria	Mancomunidad de los 150 pueblos de la Tierra de Soria	FP	FP	FP	FP	FP	FP	FP	NR
Soria	Mancomunidad de Molinos de Duero y Salduero	FP	NR	NR	NR	NR	NR	NR	NR
Soria	Mancomunidad de Obras y Servicios de Corpes	FP	FP	NR	NR	NR	NR	NR	NR
Soria	Mancomunidad de Obras y Servicios del Río Izana	FP	FP	RP	FP	RP	RP	RP	RP
Soria	Mancomunidad de Pinares de Soria	FP	NR	FP	FP	FP	FP	RP	FP
Soria	Mancomunidad de Turismo Duero-Jalón	NR	NR	NR	NR	NR	NR	NR	NR
Soria	Mancomunidad El Caramacho	NR	NR	NR	NR	NR	NR	NR	NR
Soria	Mancomunidad para el Turismo de Montaña de Soria-Urbión	NR	NR	NR	NR	NR	NR	NR	NR
Soria	Mancomunidad Turística "Tierras del Suroeste Soriano"	NR	NR	NR	NR	NR	NR	NR	NR
Valladolid	Comunidad de Villa y Tierra de Iscar	FP	FP	FP	FP	RP	RP	RP	RP
Valladolid	Comunidad de Villa y Tierra de Portillo			FP	FP	RP	RP	RP	RP
Valladolid	Comunidad Pastos y Leñas Mte. Escudilla	NR	NR	NR	NR	NR	NR	NR	NR

El significado de las claves (RP, FP, NR, **, (En blanco), ⁽¹⁾, ⁽²⁾ y ⁽³⁾) asociadas a cada entidad están definidas al inicio del Anexo II.

CONSEJO DE CUENTAS DE CASTILLA Y LEÓN

Informe Anual sobre las Cuentas del Sector Público Local de Castilla y León – Ejercicio 2013

PROVINCIA	DENOMINACIÓN	CUENTA GENERAL							
		2006	2007	2008	2009	2010	2011	2012	2013
Valladolid	Comunidad Villa y Tierra Peñafiel	NR	NR	NR	NR	NR	NR	NR	NR
Valladolid	Mancomunidad "ALVISAN"	FP	RP	FP	FP	RP	RP	RP	RP
Valladolid	Mancomunidad "Bajo Duero"	FP	FP	RP	RP	RP	RP	RP	RP
Valladolid	Mancomunidad "Bajo Pisuerga"	FP	FP	FP	FP	FP	FP	FP	RP
Valladolid	Mancomunidad "Campo de Peñafiel"	NR	FP	FP	FP	RP	FP	RP	RP
Valladolid	Mancomunidad "Campos Góticos"	FP	FP	FP	FP	FP	FP	FP	FP
Valladolid	Mancomunidad "Comarca de la Churrería"	FP	FP	RP	FP	FP	FP	RP	RP
Valladolid	Mancomunidad "El Portillejo"	FP	FP	FP	FP	RP	FP	RP	FP
Valladolid	Mancomunidad "Minguela"	FP	FP	FP	FP	FP	FP	RP	RP
Valladolid	Mancomunidad "Pinoduro"	NR	NR	NR	NR	NR	NR	NR	NR
Valladolid	Mancomunidad "Serma" (Servicios Mancomunados)	FP	NR	FP	FP	FP	FP	FP	NR
Valladolid	Mancomunidad "Tierra de Pinares"	FP	FP	FP	FP	RP	RP	RP	RP
Valladolid	Mancomunidad "Tierras de Medina"	FP	FP	FP	FP	FP	FP	RP	RP
Valladolid	Mancomunidad "Tierras de Valladolid"	FP	FP	FP	FP	RP	FP	FP	NR
Valladolid	Mancomunidad "Tierras del Adaja"	NR	NR	NR	NR	FP	RP	FP	RP
Valladolid	Mancomunidad "Torozos"	FP	RP	RP	FP	RP	RP	RP	RP
Valladolid	Mancomunidad "Valle del Esgueva"	NR	NR	FP	FP	FP	FP	FP	NR
Valladolid	Mancomunidad "Vega de Duero"			NR	NR	FP	FP	RP	RP
Valladolid	Mancomunidad "Zona Norte de Valladolid"	FP	FP	RP	FP	FP	FP	RP	RP
Valladolid	Mancomunidad Arroyo del Pontón	FP	FP	NR	NR	NR	FP	RP	RP
Valladolid	Mancomunidad de Municipios "Las Murallas"	NR	FP	RP	FP	RP	FP	RP	RP
Valladolid	Mancomunidad de Municipios "Río Eresma"	FP	FP	FP	FP	FP	RP	RP	RP
Valladolid	Mancomunidad de Villa y Tierra de Portillo	FP	FP						
Zamora	Comunidad Tierra Sta. María Valverde	NR	NR	NR	NR	NR	NR	NR	NR
Zamora	Comunidad Voluntaria de Pastos y Leñas de Justel y Otros			NR	NR	NR	NR	NR	NR
Zamora	Mancomunidad "Alta Sanabria"			FP	FP	FP	RP	RP	RP
Zamora	Mancomunidad "ETAP Benavente y Los Valles"						RP	RP	RP
Zamora	Mancomunidad "Hábitat rural"						NR	NR	NR
Zamora	Mancomunidad "La Guareña"	FP	FP	FP	RP	RP	RP	RP	RP
Zamora	Mancomunidad "Lago de Sanabria"	FP	RP	NR	NR	NR	NR	NR	NR
Zamora	Mancomunidad "Norte-Duero"	FP	FP	RP	FP	RP	RP	RP	RP
Zamora	Mancomunidad "Sanabria-Carballeda"	FP	FP	FP	FP	FP	FP	RP	FP
Zamora	Mancomunidad "Sayagua"	FP	FP	FP	FP	FP	FP	RP	RP
Zamora	Mancomunidad "Tierra de Campos"	FP	FP	FP	FP	FP	FP	RP	RP
Zamora	Mancomunidad "Tierra de Campos-Pan-Lampreana"	FP	FP	FP	NR	FP	RP	RP	RP
Zamora	Mancomunidad "Tierra de Tábara"	NR	NR	NR	NR	NR	NR	FP	NR
Zamora	Mancomunidad "Tierra del Pan"	FP	FP	FP	FP	FP	FP	FP	RP
Zamora	Mancomunidad "Tierra del Vino"	FP	FP	FP	FP	FP	NR	NR	NR
Zamora	Mancomunidad "Tierras de Aliste"	FP	FP	FP	FP	FP	RP	RP	RP
Zamora	Mancomunidad "Valverde"	NR	NR	NR	NR	NR	NR	NR	NR
Zamora	Mancomunidad de Benavente y Comarca	FP	FP	FP	FP	RP	RP	RP	RP
Zamora	Mancomunidad de Servicios "Órbigo-Eria"	NR	NR	NR	NR	NR	NR	NR	NR
Zamora	Mancomunidad de Servicios "Valle del Esla"	NR	FP	FP	FP	RP	RP	RP	RP

El significado de las claves (RP, FP, NR, **, (En blanco), ⁽¹⁾, ⁽²⁾ y ⁽³⁾) asociadas a cada entidad están definidas al inicio del Anexo II.

CONSEJO DE CUENTAS DE CASTILLA Y LEÓN

Informe Anual sobre las Cuentas del Sector Público Local de Castilla y León – Ejercicio 2013

<u>PROVINCIA</u>	<u>DENOMINACIÓN</u>	<u>CUENTA GENERAL</u>							
		<u>2006</u>	<u>2007</u>	<u>2008</u>	<u>2009</u>	<u>2010</u>	<u>2011</u>	<u>2012</u>	<u>2013</u>
Zamora	Mancomunidad de Servicios "Valle del Tera"	NR	NR	NR	NR	NR	NR	NR	NR
Zamora	Mancomunidad Intermunicipal Raso de Villalpando	FP	RP	RP	NR	NR	NR	NR	NR
Zamora	Mancomunidad Reserva de las Lagunas de Villafáfila	NR	NR	NR	NR	NR	NR	NR	NR

El significado de las claves (RP, FP, NR, **, (En blanco), ⁽¹⁾, ⁽²⁾ y ⁽³⁾) asociadas a cada entidad están definidas al inicio del Anexo II.

ENTIDADES LOCALES MENORES

		<u>CUENTA GENERAL</u>							
<u>PROVINCIA</u>	<u>DENOMINACIÓN (MUNICIPIO)</u>	<u>2006</u>	<u>2007</u>	<u>2008</u>	<u>2009</u>	<u>2010</u>	<u>2011</u>	<u>2012</u>	<u>2013</u>
Ávila	ELM Balbarda (Torre (La))	NR	NR	NR	NR	NR	FP	RP	RP
Ávila	ELM Blacha (Torre (La))	NR	NR	NR	NR	NR	NR	RP	RP
Burgos	ELM Acedillo (Villadiego)	NR	NR	NR	NR	FP	FP	RP	RP
Burgos	ELM Aceña de Lara (Jurisdicción de Lara)	NR	NR	NR	NR	NR	NR	NR	FP
Burgos	ELM Agés (Arlanzón)	NR	NR	NR	FP	FP	FP	RP	RP
Burgos	ELM Aguas Cándidas (Aguas Cándidas)	NR	NR	NR	NR	NR	NR	FP	FP
Burgos	ELM Aguera (Merindad de Montija)	NR	NR	NR	FP	FP	FP	RP	RP
Burgos	ELM Aguilera (La) (Aranda de Duero)	FP	RP	FP	FP	RP	RP	RP	RP
Burgos	ELM Aguillo (Condado de Treviño)	NR	NR	NR	NR	NR	NR	NR	FP
Burgos	ELM Ahedo de Bureba (Galbarros)	NR	NR	NR	NR	NR	FP	FP	RP
Burgos	ELM Ahedo de las Puebas (Merindad de Valdeporres)	NR	NR	NR	NR	NR	FP	FP	RP
Burgos	ELM Ahedo de Linares (Merindad de Sotoscueva)	NR	NR	NR	NR	NR	NR	RP	RP
Burgos	ELM Ahedo del Butrón (Altos (Los))	NR	NR	NR	FP	FP	FP	FP	RP
Burgos	ELM Alarcia (Rábanos)	NR	NR	NR	NR	FP	FP	RP	RP
Burgos	ELM Albaina (Condado de Treviño)	NR	NR	NR	NR	NR	NR	NR	FP
Burgos	ELM Aldea (La) (Villarcayo de Merindad de Castilla la Vieja)	NR	NR	NR	NR	NR	NR	FP	FP
Burgos	ELM Almiñe (El) (Merindad de Valdivielso)	NR	NR	NR	NR	NR	NR	RP	RP
Burgos	ELM Amaya (Sotresgudo)	NR	NR	RP	FP	RP	RP	RP	RP
Burgos	ELM Andino (Villarcayo de Merindad de Castilla la Vieja)	NR	NR	NR	NR	NR	NR	FP	FP
Burgos	ELM Angosto (Medina de Pomar)	NR	NR	NR	NR	NR	NR	FP	RP
Burgos	ELM Angulo (Valle de Mena)	NR	NR	FP	FP	FP	FP	FP	FP
Burgos	ELM Anzo (Valle de Mena)	NR	NR	NR	FP	FP	FP	RP	NR
Burgos	ELM Añastro (Condado de Treviño)	NR	NR	NR	NR	NR	NR	NR	FP
Burgos	ELM Aostri de Losa (Valle de Losa)	NR	NR	NR	FP	FP	FP	RP	RP
Burgos	ELM Arcellares del Tozo (Basconillos del Tozo)	NR	NR	NR	FP	FP	FP	FP	RP
Burgos	ELM Arceo (Valle de Mena)	NR	NR	NR	FP	FP	FP	RP	FP
Burgos	ELM Arconada (Carcedo de Bureba)	NR	NR	NR	NR	FP	FP	RP	RP
Burgos	ELM Arenillas de Muñó (Estépar)	NR	NR	NR	FP	FP	FP	FP	RP
Burgos	ELM Arenillas de Villadiego (Villadiego)	NR	NR	NR	NR	FP	FP	RP	RP
Burgos	ELM Argomedo (Valle de Valdebezana)	NR	NR	NR	FP	FP	FP	FP	NR
Burgos	ELM Argote (Condado de Treviño)	NR	NR	NR	NR	NR	NR	NR	FP
Burgos	ELM Armentia (Condado de Treviño)		NR	NR	NR	NR	NR	NR	FP
Burgos	ELM Arnedo (Valle de Valdebezana)	NR	NR	FP	FP	FP	FP	RP	NR
Burgos	ELM Arriba (Valle de Manzanedo)	NR	NR	NR	NR	**	NR	FP	FP
Burgos	ELM Arrieta (Condado de Treviño)	NR	NR	NR	NR	NR	NR	NR	FP
Burgos	ELM Arroyal (Alfoz de Quintanadueñas)	NR	NR	NR	FP	FP	FP	FP	RP
Burgos	ELM Arroyo de Muñó (Estépar)	NR	NR	NR	FP	FP	FP	FP	RP
Burgos	ELM Arroyo de San Zadornil (Jurisdicción de San Zadornil)	NR	NR	NR	NR	FP	FP	FP	FP
Burgos	ELM Arroyo de Valdivielso (Merindad de Valdivielso)	NR	NR	NR	NR	NR	FP	FP	RP
Burgos	ELM Arroyuelo (Trespaderne)	NR	NR	NR	NR	FP	FP	FP	FP

El significado de las claves (RP, FP, NR, **, (En blanco), ⁽¹⁾, ⁽²⁾ y ⁽³⁾) asociadas a cada entidad están definidas al inicio del Anexo II.

CONSEJO DE CUENTAS DE CASTILLAY LEÓN

Informe Anual sobre las Cuentas del Sector Público Local de Castilla y León – Ejercicio 2013

CUENTA GENERAL

<u>PROVINCIA</u>	<u>DENOMINACIÓN (MUNICIPIO)</u>	<u>2006</u>	<u>2007</u>	<u>2008</u>	<u>2009</u>	<u>2010</u>	<u>2011</u>	<u>2012</u>	<u>2013</u>
Burgos	ELM Artieta (Valle de Mena)	NR	NR	NR	NR	NR	NR	NR	FP
Burgos	ELM Ascarza (Condado de Treviño)		NR	NR	NR	NR	NR	NR	FP
Burgos	ELM Avellanosa del Páramo (Valle de Santibáñez)	NR	NR	NR	NR	NR	NR	RP	RP
Burgos	ELM Ayega (Valle de Mena)	NR	NR	NR	NR	NR	NR	NR	NR
Burgos	ELM Aylanes (Valle de Zamanzas)	NR	NR	NR	NR	NR	FP	FP	FP
Burgos	ELM Ayoluengo (Sargentos de la Lora)	NR	NR	NR	NR	NR	NR	FP	RP
Burgos	ELM Ayuelas (Miranda de Ebro)	NR	NR	NR	NR	NR	NR	NR	FP
Burgos	ELM Baillo (Merindad de Cuesta-Urria)	NR	NR	FP	FP	FP	FP	FP	RP
Burgos	ELM Bajauri (Condado de Treviño)	NR	NR	NR	NR	NR	NR	NR	FP
Burgos	ELM Baranda (Merindad de Montija)	NR	NR	NR	FP	FP	FP	RP	RP
Burgos	ELM Bárcena de Pienza (Merindad de Montija)	NR	NR	NR	FP	FP	FP	FP	FP
Burgos	ELM Bárcenas (Espinosa de los Monteros)	NR	NR	NR	FP	FP	FP	FP	FP
Burgos	ELM Barcenillas de Cerezos (Merindad de Sotoscueva)	NR	NR	NR	NR	NR	NR	RP	RP
Burgos	ELM Barcenillas del Rivero (Merindad de Montija)	NR	NR	NR	FP	FP	FP	RP	RP
Burgos	ELM Barcina de losMontes (Oña)	NR	NR	NR	NR	NR	NR	FP	FP
Burgos	ELM Barcina del Barco (Valle de Tobalina)	NR	NR	NR	NR	NR	FP	FP	RP
Burgos	ELM Barrasa (Valle de Mena)	NR	NR	NR	FP	FP	FP	FP	NR
Burgos	ELM Barriga de Losa (Valle de Losa)	NR	NR	NR	NR	NR	NR	NR	FP
Burgos	ELM Barrio de Bricia (Alfoz de Bricia)	NR	NR	NR	NR	NR	NR	NR	NR
Burgos	ELM Barrio de Diaz Ruiz (Barrios de Bureba (Los))	NR	NR	NR	NR	NR	NR	RP	FP
Burgos	ELM Barrio de San Felices (Sotresgudo)	NR	NR	NR	FP	RP	RP	RP	RP
Burgos	ELM Barrio-Panizares (Basconcillos del Tozo)	NR	NR	NR	FP	FP	FP	FP	RP
Burgos	ELM Barrios de Colina (Barrios de Colina)	NR	NR	NR	NR	NR	NR	FP	RP
Burgos	ELM Barrios de Villadiego (Villadiego)	NR	NR	NR	NR	FP	FP	RP	RP
Burgos	ELM Barriosuso (Santibáñez del Val)	NR	FP	FP	FP	FP	FP	RP	RP
Burgos	ELM Barriosuso (Villarcayo de Merindad de Castilla la Vieja)	NR	NR	NR	NR	NR	NR	FP	FP
Burgos	ELM Barruelo (Villarcayo de Merindad de Castilla la Vieja)	NR	NR	NR	NR	NR	NR	FP	FP
Burgos	ELM Basconcillos del Tozo (Basconcillos del Tozo)	NR	NR	NR	FP	FP	FP	FP	RP
Burgos	ELM Bascuñuelos (Valle de Tobalina)	NR	NR	NR	FP	FP	FP	FP	RP
Burgos	ELM Bedón (Merindad de Sotoscueva)	NR	NR	NR	NR	NR	NR	RP	FP
Burgos	ELM Bentretea (Oña)	NR	NR	NR	NR	NR	NR	FP	FP
Burgos	ELM Berberana (Berberana)	NR	NR	NR	NR	NR	FP	FP	FP
Burgos	ELM Bercedo (Merindad de Montija)	NR	NR	NR	FP	FP	FP	RP	RP
Burgos	ELM Bezana (Valle de Valdebezana)	NR	NR	NR	FP	FP	FP	RP	FP
Burgos	ELM Bisjueces (Villarcayo de Merindad de Castilla la Vieja)	NR	NR	NR	NR	NR	NR	FP	FP
Burgos	ELM Boada de Roa (Pedrosa de Duero)	NR	NR	NR	NR	NR	NR	RP	RP
Burgos	ELM Boada de Villadiego (Villadiego)	NR	NR	NR	NR	FP	FP	RP	RP
Burgos	ELM Bocos (Villarcayo de Merindad de Castilla la Vieja)	NR	NR	NR	NR	NR	NR	FP	FP
Burgos	ELM Bortedo (Valle de Mena)	NR	NR	NR	FP	FP	FP	RP	RP
Burgos	ELM Bóveda de la Ribera (Medina de Pomar)	NR	NR	NR	NR	NR	NR	FP	FP
Burgos	ELM Bozoó (Bozoó)	NR	NR	NR	NR	FP	FP	FP	FP
Burgos	ELM Briongos de Cervera (Ciruelos de Cervera)	NR	NR	NR	FP	FP	FP	RP	RP
Burgos	ELM Brizuela (Merindad de Valdeporres)	NR	NR	FP	FP	FP	FP	RP	RP

El significado de las claves (RP, FP, NR, **, (En blanco), ⁽¹⁾, ⁽²⁾ y ⁽³⁾) asociadas a cada entidad están definidas al inicio del Anexo II.

CONSEJO DE CUENTAS DE CASTILLAY LEÓN

Informe Anual sobre las Cuentas del Sector Público Local de Castilla y León – Ejercicio 2013

CUENTA GENERAL

<u>PROVINCIA</u>	<u>DENOMINACIÓN (MUNICIPIO)</u>	<u>2006</u>	<u>2007</u>	<u>2008</u>	<u>2009</u>	<u>2010</u>	<u>2011</u>	<u>2012</u>	<u>2013</u>
Burgos	ELM Brullés (Villadiego)	NR	NR	NR	NR	FP	FP	RP	RP
Burgos	ELM Buezo (Salinillas de Bureba)	NR	NR	NR	FP	FP	FP	FP	FP
Burgos	ELM Burceña (Valle de Mena)	NR	NR	NR	NR	NR	NR	NR	NR
Burgos	ELM Burgueta (Condado de Treviño)		NR	NR	NR	NR	NR	NR	FP
Burgos	ELM Busnela (Merindad de Valdeporres)	NR	NR	NR	NR	NR	FP	FP	RP
Burgos	ELM Bustillo de Medina (Medina de Pomar)	NR	NR	NR	NR	NR	NR	FP	FP
Burgos	ELM Bustillo del Páramo (Villadiego)	NR	NR	NR	NR	FP	FP	RP	RP
Burgos	ELM Busto de Treviño (Condado de Treviño)	NR	NR	NR	NR	NR	NR	NR	FP
Burgos	ELM Butrera (Merindad de Sotoscueva)	NR	NR	NR	NR	NR	NR	RP	RP
Burgos	ELM Caboredondo (Galbarros)	NR	NR	NR	NR	NR	FP	FP	RP
Burgos	ELM Cadagua (Valle de Mena)	NR	NR	NR	NR	FP	FP	RP	RP
Burgos	ELM Cadiñanos (Trespaderne)	NR	NR	FP	FP	FP	FP	FP	FP
Burgos	ELM Calzada de Bureba (Fuentebureba)	NR	NR	NR	NR	NR	NR	NR	NR
Burgos	ELM Calzada de Losa (Valle de Losa)	NR	NR	NR	FP	FP	FP	RP	RP
Burgos	ELM Campillo de Mena (Valle de Mena)	NR	NR	NR	NR	NR	NR	FP	RP
Burgos	ELM Campino (Alfoz de Bricia)	NR	NR	NR	NR	NR	NR	NR	FP
Burgos	ELM Campo (Villarcayo de Merindad de Castilla la Vieja)	NR	NR	NR	NR	NR	NR	FP	FP
Burgos	ELM Caniego (Valle de Mena)	NR	NR	NR	FP	FP	FP	FP	FP
Burgos	ELM Cañizar de Amaya (Sotresgudo)	NR	NR	RP	FP	RP	RP	RP	RP
Burgos	ELM Cañizar de Argaño (Isar)	NR	NR	NR	FP	FP	FP	FP	FP
Burgos	ELM Carcedo de Bureba (Carcedo de Bureba)	NR	NR	NR	NR	FP	FP	RP	RP
Burgos	ELM Cardeñajimeno (Cardeñajimeno)	NR	NR	NR	FP	FP	FP	FP	RP
Burgos	ELM Carrasquedo (Valle de Mena)	NR	NR	NR	FP	FP	FP	RP	NR
Burgos	ELM Casillas (Villarcayo de Merindad de Castilla la Vieja)	NR	NR	NR	NR	NR	NR	FP	FP
Burgos	ELM Castañares (Burgos)	NR	NR	NR	NR	NR	NR	NR	NR
Burgos	ELM Castellanos de Bureba (Oña)	NR	NR	NR	NR	NR	NR	NR	NR
Burgos	ELM Castil de Lences (Poza de la Sal)	NR	NR	NR	NR	NR	NR	FP	FP
Burgos	ELM Castrecias (Rebolledo de la Torre)	NR	NR	NR	NR	NR	NR	NR	FP
Burgos	ELM Castresana de Losa (Valle de Losa)	NR	NR	NR	NR	NR	NR	FP	FP
Burgos	ELM Castriciones (Valle de Losa)	NR	NR	NR	NR	NR	NR	FP	FP
Burgos	ELM Castrillo de Bezana (Valle de Valdebezana)	NR	NR	NR	NR	NR	NR	FP	FP
Burgos	ELM Castrillo de Murcia (Sasamón)	NR	NR	NR	NR	NR	FP	RP	RP
Burgos	ELM Castrillo de Rucios (Merindad de Río Ubierna)	NR	NR	NR	FP	FP	FP	RP	RP
Burgos	ELM Castrillo de Solarana (Lerma)	NR	NR	NR	NR	FP	FP	RP	RP
Burgos	ELM Castrobarro (Junta de Trasloma)	NR	NR	NR	NR	NR	NR	RP	RP
Burgos	ELM Castroceniza (Quintanilla del Coco)	NR	NR	NR	NR	FP	FP	RP	FP
Burgos	ELM Castromorca (Villadiego)	NR	NR	NR	NR	FP	FP	RP	RP
Burgos	ELM Cebolleros (Merindad de Cuesta-Urria)	NR	NR	FP	FP	FP	FP	FP	RP
Burgos	ELM Celada de la Torre (Valle de las Navas)	NR	NR	NR	FP	FP	FP	FP	FP
Burgos	ELM Celadas (Las) (Valle de Santibáñez)	NR	NR	NR	NR	NR	NR	NR	RP
Burgos	ELM Celadilla-Sotobrín (Merindad de Río Ubierna)	NR	NR	NR	FP	FP	FP	RP	RP
Burgos	ELM Cerca (La) (Medina de Pomar)	NR	NR	NR	NR	NR	NR	FP	FP
Burgos	ELM Cereceda (Oña)	NR	NR	NR	NR	NR	NR	FP	FP

El significado de las claves (RP, FP, NR, **, (En blanco), ⁽¹⁾, ⁽²⁾ y ⁽³⁾) asociadas a cada entidad están definidas al inicio del Anexo II.

CONSEJO DE CUENTAS DE CASTILLY LEÓN

Informe Anual sobre las Cuentas del Sector Público Local de Castilla y León – Ejercicio 2013

CUENTA GENERAL

<u>PROVINCIA</u>	<u>DENOMINACIÓN (MUNICIPIO)</u>	<u>2006</u>	<u>2007</u>	<u>2008</u>	<u>2009</u>	<u>2010</u>	<u>2011</u>	<u>2012</u>	<u>2013</u>
Burgos	ELM Cernégula (Merindad de Río Ubierna)	NR	NR	NR	FP	FP	FP	FP	RP
Burgos	ELM Céspedes (Villarcayo de Merindad de Castilla la Vieja)	NR	FP	FP	FP	FP	FP	RP	RP
Burgos	ELM Ciudad de Valdeporres (Merindad de Valdeporres)	NR	NR	NR	NR	NR	FP	FP	RP
Burgos	ELM Cigüenza (Villarcayo de Merindad de Castilla la Vieja)	NR	NR	NR	NR	NR	NR	FP	FP
Burgos	ELM Cilleruelo de Bezana (Valle de Valdebezana)	NR	NR	NR	FP	FP	FP	FP	NR
Burgos	ELM Cilleruelo de Bricia (Alfoz de Bricia)	NR	NR	NR	NR	NR	NR	NR	NR
Burgos	ELM Citores del Páramo (Sasamón)	NR	NR	NR	FP	FP	FP	FP	RP
Burgos	ELM Coculina (Villadiego)	NR	NR	NR	NR	FP	FP	RP	RP
Burgos	ELM Cogullos (Merindad de Sotoscueva)	NR	NR	NR	NR	NR	NR	NR	NR
Burgos	ELM Colina (Junta de Traslaloma)	NR	NR	NR	NR	NR	NR	RP	RP
Burgos	ELM Concejero (Valle de Mena)	NR	NR	NR	NR	NR	NR	NR	NR
Burgos	ELM Condado de Valdivielso (Merindad de Valdivielso)	NR	NR	NR	NR	NR	FP	FP	RP
Burgos	ELM Congosto (Humada)	NR	NR	NR	NR	NR	NR	NR	FP
Burgos	ELM Cornejo (Merindad de Sotoscueva)	NR	NR	NR	NR	NR	FP	RP	RP
Burgos	ELM Cornudilla (Oña)	NR	NR	NR	NR	NR	NR	FP	FP
Burgos	ELM Corralejo de Valdelucio (Valle de Valdelucio)	NR	NR	NR	NR	FP	FP	FP	FP
Burgos	ELM Covanera (Tubilla del Agua)	NR	NR	NR	NR	NR	NR	NR	FP
Burgos	ELM Covides (Valle de Mena)	NR	NR	NR	FP	FP	FP	RP	RP
Burgos	ELM Criales (Medina de Pomar)	NR	NR	NR	NR	NR	NR	FP	FP
Burgos	ELM Cubilla de la Sierra (Partido de la Sierra en Tobalina)	NR	NR	NR	NR	NR	NR	NR	NR
Burgos	ELM Cubillejo de Lara (Mambrillas de Lara)	NR	NR	NR	NR	NR	NR	RP	RP
Burgos	ELM Cubillo del César (Ausines (Los))	NR	NR	NR	NR	FP	FP	FP	RP
Burgos	ELM Cubillo del Butrón (Valle de Sedano)	NR	NR	NR	FP	FP	FP	FP	FP
Burgos	ELM Cubillos de Losa (Junta de Traslaloma)	NR	NR	NR	NR	NR	NR	RP	RP
Burgos	ELM Cubillos del Rojo (Valle de Valdebezana)	NR	NR	NR	FP	FP	FP	FP	NR
Burgos	ELM Cucho (Condado de Treviño)	NR	NR	NR	NR	NR	NR	NR	FP
Burgos	ELM Cueva (Merindad de Sotoscueva)	NR	NR	FP	FP	FP	FP	RP	RP
Burgos	ELM Cueva Cardiel (Valle de Oca)	NR	NR	NR	NR	NR	FP	FP	FP
Burgos	ELM Cueva de Juarros (Ibeas de Juarros)	NR	NR	FP	FP	FP	FP	RP	RP
Burgos	ELM Cuevas de Amaya (Sotresgudo)	NR	NR	NR	FP	RP	RP	RP	RP
Burgos	ELM Cuezva (Valle de Tobalina)	NR	NR	NR	FP	FP	FP	RP	RP
Burgos	ELM Cuzcurrita de Juarros (Ibeas de Juarros)	NR	NR	FP	FP	FP	FP	RP	RP
Burgos	ELM Dobro (Altos (Los))	NR	NR	NR	NR	NR	NR	FP	RP
Burgos	ELM Dordoniz (Condado de Treviño)		NR	NR	NR	NR	NR	NR	FP
Burgos	ELM Doroño (Condado de Treviño)	NR	NR	NR	NR	NR	NR	NR	FP
Burgos	ELM Dosante (Merindad de Valdeporres)	NR	NR	NR	NR	NR	FP	RP	RP
Burgos	ELM Encío (Encío)	NR	NR	NR	FP	FP	FP	FP	FP
Burgos	ELM Entrambasaguas (Valle de Mena)	NR	NR	NR	FP	FP	FP	RP	RP
Burgos	ELM Entrambosrios (Merindad de Sotoscueva)	NR	NR	NR	NR	NR	NR	RP	FP
Burgos	ELM Eras (Las) (Junta de Traslaloma)	NR	NR	NR	NR	NR	NR	RP	RP
Burgos	ELM Escalada (Valle de Sedano)	NR	NR	NR	FP	FP	FP	FP	RP
Burgos	ELM Escaño (Villarcayo de Merindad de Castilla la Vieja)	NR	NR	NR	NR	NR	NR	FP	FP
Burgos	ELM Escobados de Abajo (Altos (Los))	NR	NR	NR	NR	NR	NR	RP	RP

El significado de las claves (RP, FP, NR, **, (En blanco), ⁽¹⁾, ⁽²⁾ y ⁽³⁾) asociadas a cada entidad están definidas al inicio del Anexo II.

CONSEJO DE CUENTAS DE CASTILLA Y LEÓN

Informe Anual sobre las Cuentas del Sector Público Local de Castilla y León – Ejercicio 2013

CUENTA GENERAL

<u>PROVINCIA</u>	<u>DENOMINACIÓN (MUNICIPIO)</u>	<u>2006</u>	<u>2007</u>	<u>2008</u>	<u>2009</u>	<u>2010</u>	<u>2011</u>	<u>2012</u>	<u>2013</u>
Burgos	ELM Escobados de Arriba (Altos (Los))	NR	NR	FP	FP	FP	FP	FP	FP
Burgos	ELM Escuderos de Valdelucio (Valle de Valdelucio)	NR	NR	NR	NR	FP	FP	FP	FP
Burgos	ELM Espinosa de Juarros (Ibeas de Juarros)	NR	NR	NR	NR	NR	NR	FP	FP
Burgos	ELM Espinosa del Monte (San Vicente del Valle)	NR	NR	NR	NR	FP	FP	RP	RP
Burgos	ELM Eterna (Belorado)	NR	NR	NR	NR	NR	NR	NR	RP
Burgos	ELM Extramiana (Merindad de Cuesta-Urria)	NR	NR	FP	FP	FP	FP	FP	NR
Burgos	ELM Ezquerria (Villagalijo)	NR	NR	NR	NR	NR	NR	RP	RP
Burgos	ELM Franco (Condado de Treviño)	NR	NR	NR	NR	NR	NR	NR	FP
Burgos	ELM Fresnedo (Villarcayo de Merindad de Castilla la Vieja)	NR	NR	NR	NR	NR	NR	FP	FP
Burgos	ELM Fresneña (Fresneña)	NR	NR	NR	FP	FP	FP	RP	RP
Burgos	ELM Fresno de Losa (Valle de Losa)	NR	NR	NR	FP	FP	FP	FP	RP
Burgos	ELM Fuencaliente de Puerta O Fuencalenteja (Humada)	NR	NR	NR	NR	NR	NR	FP	FP
Burgos	ELM Fuencaliente de Valdelucio (Valle de Valdelucio)	NR	NR	NR	NR	FP	FP	FP	RP
Burgos	ELM Fuencivil (Villadiago)	NR	NR	NR	NR	FP	FP	RP	RP
Burgos	ELM Fuenteodra (Humada)	NR	NR	NR	NR	NR	NR	NR	FP
Burgos	ELM Fuente-Urbel (Basconcillos del Tozo)	NR	NR	NR	FP	FP	FP	FP	RP
Burgos	ELM Fuidio (Condado de Treviño)	NR	NR	NR	NR	NR	NR	NR	FP
Burgos	ELM Gabanes (Valle de Tobalina)	NR	NR	NR	FP	FP	FP	RP	RP
Burgos	ELM Galarde (Arlanzón)	NR	NR	NR	NR	NR	NR	FP	FP
Burgos	ELM Galbarros (Galbarros)	NR	NR	NR	NR	NR	FP	FP	RP
Burgos	ELM Gallejones (Valle de Zamanzas)	NR	NR	NR	NR	NR	NR	RP	FP
Burgos	ELM Garganchon (Pradoluengo)	NR	NR	NR	FP	FP	FP	FP	FP
Burgos	ELM Garoña (Valle de Tobalina)	NR	NR	NR	FP	FP	FP	FP	RP
Burgos	ELM Gayangos (Merindad de Montija)	NR	NR	NR	FP	FP	FP	RP	RP
Burgos	ELM Gijano (Valle de Mena)	NR	NR	FP	FP	FP	FP	RP	RP
Burgos	ELM Golerio (Condado de Treviño)	NR	NR	NR	NR	NR	NR	NR	FP
Burgos	ELM Grandival (Condado de Treviño)		NR	NR	NR	NR	NR	NR	NR
Burgos	ELM Gredilla de Sedano (Valle de Sedano)	NR	NR	NR	FP	FP	FP	FP	RP
Burgos	ELM Gredilla la Polera (Merindad de Río Ubierna)	NR	NR	NR	NR	NR	FP	FP	RP
Burgos	ELM Guadilla de Villamar (Sotresgudo)	NR	NR	RP	FP	RP	RP	RP	RP
Burgos	ELM Guinicio (Miranda de Ebro)	NR	NR	NR	NR	NR	NR	NR	FP
Burgos	ELM Guma (Vid y Barrios (La))	NR	NR	NR	NR	FP	FP	RP	RP
Burgos	ELM Guzmán (Pedrosa de Duero)	NR	NR	NR	NR	NR	NR	RP	RP
Burgos	ELM Hedesa (Merindad de Montija)	NR	NR	NR	FP	FP	FP	RP	RP
Burgos	ELM Herbosa (Valle de Valdebezana)	NR	NR	NR	NR	NR	NR	NR	NR
Burgos	ELM Hermosilla (Oña)	NR	NR	NR	NR	NR	NR	FP	FP
Burgos	ELM Herrán (Valle de Tobalina)	NR	NR	NR	FP	FP	FP	FP	FP
Burgos	ELM Herrera de Valdivielso (Rucandio)	NR	NR	NR	NR	NR	NR	FP	RP
Burgos	ELM Higón (Alfoz de Santa Gadea)	NR	NR	NR	NR	NR	NR	NR	NR
Burgos	ELM Hiniestra (Barrios de Colina)	NR	NR	NR	NR	NR	NR	FP	FP
Burgos	ELM Hinojal de Riopisuerga (Castrillo de Riopisuerga)	NR	NR	NR	NR	NR	FP	FP	FP
Burgos	ELM Hinojar del Rey (Huerta de Rey)	NR	NR	NR	NR	FP	FP	FP	RP
Burgos	ELM Hocina (Villarcayo de Merindad de Castilla la Vieja)	NR	NR	NR	NR	NR	NR		

El significado de las claves (RP, FP, NR, **, (En blanco), ⁽¹⁾, ⁽²⁾ y ⁽³⁾) asociadas a cada entidad están definidas al inicio del Anexo II.

CONSEJO DE CUENTAS DE CASTILLY LEÓN

Informe Anual sobre las Cuentas del Sector Público Local de Castilla y León – Ejercicio 2013

CUENTA GENERAL

<u>PROVINCIA</u>	<u>DENOMINACIÓN (MUNICIPIO)</u>	<u>2006</u>	<u>2007</u>	<u>2008</u>	<u>2009</u>	<u>2010</u>	<u>2011</u>	<u>2012</u>	<u>2013</u>
Burgos	ELM Hontomín (Merindad de Río Ubierna)	NR	NR	NR	NR	FP	FP	FP	RP
Burgos	ELM Hormaza (Estépar)	NR	NR	NR	FP	FP	FP	RP	RP
Burgos	ELM Hormazuela (Villadiego)	NR	NR	NR	NR	FP	FP	RP	RP
Burgos	ELM Horna (Villarcayo de Merindad de Castilla la Vieja)	NR	NR	NR	NR	NR	NR	FP	FP
Burgos	ELM Hornes (Valle de Mena)	NR	NR	NR	NR	NR	NR	FP	RP
Burgos	ELM Hornillalastra (Merindad de Sotoscueva)	NR	NR	NR	NR	NR	FP	RP	RP
Burgos	ELM Hornillalatorre (Merindad de Sotoscueva)	NR	NR	NR	NR	NR	NR	NR	
Burgos	ELM Hornillayuso (Merindad de Sotoscueva)	NR	NR	NR	NR	NR	NR	RP	FP
Burgos	ELM Hoyos del Tozo (Basconcillos del Tozo)	NR	NR	NR	FP	FP	FP	FP	RP
Burgos	ELM Hoyuelos de la Sierra (Salas de los Infantes)	NR	NR	NR	FP	FP	FP	FP	FP
Burgos	ELM Hoz de Arreba (Valle de Valdebezana)	NR	NR	NR	FP	FP	FP	RP	NR
Burgos	ELM Hoz de Valdivielso (Merindad de Valdivielso)	NR	NR	FP	FP	FP	FP	FP	NR
Burgos	ELM Hozabejas (Rucandío)	NR	NR	NR	NR	NR	NR	RP	FP
Burgos	ELM Huerta de Abajo (Valle de Valdelaguna)	NR	FP	FP	FP	FP	FP	FP	FP
Burgos	ELM Huéspedes (Rucandío)	NR	NR	NR	NR	NR	NR	FP	FP
Burgos	ELM Huidobro (Altos (Los))	NR	NR	NR	NR	NR	NR	RP	RP
Burgos	ELM Humada (Humada)	NR	NR	NR	NR	NR	NR	FP	FP
Burgos	ELM Humienta (Revillarruz)	NR	NR	FP	FP	FP	FP	FP	NR
Burgos	ELM Imiruri (Condado de Treviño)	NR	NR	NR	NR	NR	NR	NR	FP
Burgos	ELM Incinillas (Villarcayo de Merindad de Castilla la Vieja)	NR	NR	NR	NR	NR	NR	FP	FP
Burgos	ELM Ircio (Miranda de Ebro)	NR	NR	NR	NR	NR	NR	RP	RP
Burgos	ELM Irús (Valle de Mena)	NR	NR	NR	NR	FP	FP	RP	FP
Burgos	ELM Laño (Condado de Treviño)	NR	NR	NR	NR	NR	NR	NR	FP
Burgos	ELM Lara de los Infantes (Jurisdicción de Lara)	NR	NR	NR	NR	NR	NR	NR	FP
Burgos	ELM Lastras de la Torre (Valle de Losa)	NR	NR	NR	NR	NR	NR	FP	FP
Burgos	ELM Lastras de las Eras (Junta de Traslaloma)	NR	NR	NR	NR	NR	NR	RP	RP
Burgos	ELM Lastras de Teza (Valle de Losa)	NR	NR	FP	FP	FP	FP	RP	FP
Burgos	ELM Lechedo (Villarcayo de Merindad de Castilla la Vieja)	NR	NR	NR	NR	NR	NR		
Burgos	ELM Leciñana de Mena (Valle de Mena)	NR	NR	NR	FP	FP	FP	RP	FP
Burgos	ELM Leciñana de Tobalina (Valle de Tobalina)	NR	NR	NR	FP	FP	FP	FP	FP
Burgos	ELM Lences de Bureba (Poza de la Sal)	NR	NR	NR	NR	NR	FP	FP	FP
Burgos	ELM Lermilla (Merindad de Río Ubierna)	NR	NR	NR	FP	FP	FP	FP	RP
Burgos	ELM Leva (Merindad de Valdeporres)	NR	NR	NR	NR	NR	FP	FP	RP
Burgos	ELM Lezana de Mena (Valle de Mena)	NR	NR	NR	NR	NR	FP	RP	RP
Burgos	ELM Linares (Merindad de Sotoscueva)	NR	NR	NR	NR	NR	NR	RP	RP
Burgos	ELM Linares de la Vid (Vid y Barrios (La))	NR	NR	NR	FP	FP	FP	RP	RP
Burgos	ELM Llanillo de Valdelucio (Valle de Valdelucio)	NR	NR	NR	NR	NR	FP	FP	RP
Burgos	ELM Llorenoz de Losa (Valle de Losa)	NR	NR	NR	FP	FP	FP	RP	RP
Burgos	ELM Lodoso (Pedrosa de Río Úrbel)						FP	RP	RP
Burgos	ELM Loma de Montija (Merindad de Montija)	NR	NR	NR	FP	FP	FP	RP	RP
Burgos	ELM Lomana (Valle de Tobalina)	NR	NR	NR	FP	FP	FP	FP	RP
Burgos	ELM Lomas de Villamediana (Alfoz de Bricia)	NR	NR	NR	NR	NR	NR	NR	NR
Burgos	ELM Lozares de Tobalina (Valle de Tobalina)	NR	NR	NR	FP	FP	FP	FP	FP

El significado de las claves (RP, FP, NR, **, (En blanco), ⁽¹⁾, ⁽²⁾ y ⁽³⁾) asociadas a cada entidad están definidas al inicio del Anexo II.

CONSEJO DE CUENTAS DE CASTILLA Y LEÓN

Informe Anual sobre las Cuentas del Sector Público Local de Castilla y León – Ejercicio 2013

CUENTA GENERAL

<u>PROVINCIA</u>	<u>DENOMINACIÓN (MUNICIPIO)</u>	<u>2006</u>	<u>2007</u>	<u>2008</u>	<u>2009</u>	<u>2010</u>	<u>2011</u>	<u>2012</u>	<u>2013</u>
Burgos	ELM Machorras (Las) (Espinosa de los Monteros)	NR	NR	NR	NR	FP	FP	RP	FP
Burgos	ELM Madrid de las Caderechas (Rucandío)	NR	NR	NR	NR	NR	NR	FP	FP
Burgos	ELM Mahallos (Sordillos)	NR	NR	NR	NR	NR	FP	RP	RP
Burgos	ELM Maltrana (Valle de Mena)	NR	NR	NR	NR	NR	NR	NR	FP
Burgos	ELM Maltranilla (Valle de Mena)	NR	NR	NR	FP	FP	FP	RP	RP
Burgos	ELM Mambliga de Losa (Valle de Losa)	NR	NR	NR	FP	FP	FP	RP	RP
Burgos	ELM Mambrillas de Lara (Mambrillas de Lara)	NR	NR	NR	NR	NR	NR	RP	RP
Burgos	ELM Mansilla de Burgos (Valle de Santibáñez)	NR	NR	NR	NR	NR	NR	NR	RP
Burgos	ELM Manzanedo (Valle de Manzanedo)	NR	NR	NR	NR	NR	FP	FP	RP
Burgos	ELM Marauri (Condado de Treviño)	NR	NR	NR	NR	NR	NR	NR	FP
Burgos	ELM Marcillo (Quintanaélez)	NR	NR	NR	NR	NR	NR	NR	RP
Burgos	ELM Marmellar de Arriba (Alfoz de Quintanadueñas)	NR	NR	NR	FP	FP	FP	FP	RP
Burgos	ELM Masa (Merindad de Río Ubierna)	NR	NR	NR	FP	FP	FP	FP	RP
Burgos	ELM Mazueco de Lara (Villoruebo)	NR	NR	NR	NR	NR	FP	FP	FP
Burgos	ELM Mazuelo de Muñó (Estépar)	NR	NR	FP	FP	FP	FP	RP	RP
Burgos	ELM Medianas (Valle de Mena)	NR	NR	NR	NR	NR	NR	FP	NR
Burgos	ELM Medinilla de la Dehesa (Estépar)	NR	NR	NR	FP	FP	FP	FP	RP
Burgos	ELM Melgosa de Burgos (Valle de las Navas)	NR	NR	NR	FP	FP	FP	FP	FP
Burgos	ELM Melgosa de Villadiego (Villadiego)	NR	NR	NR	NR	FP	FP	RP	RP
Burgos	ELM Menamayor (Valle de Mena)	NR	NR	NR	NR	NR	NR	NR	FP
Burgos	ELM Mijangos (Merindad de Cuesta-Urria)	NR	FP	FP	FP	FP	FP	RP	RP
Burgos	ELM Mijaralengua (Valle de Tobalina)	NR	NR	NR	NR	NR	FP	FP	RP
Burgos	ELM Miñón (Medina de Pomar)	NR	NR	NR	FP	FP	FP	FP	FP
Burgos	ELM Miñón de Santibáñez (Valle de Santibáñez)	NR	NR	NR	NR	NR	NR	NR	RP
Burgos	ELM Modúbar de la Cuesta (Carcedo de Burgos)	NR	NR	FP	FP	FP	FP	RP	FP
Burgos	ELM Modúbar de San Cibrián (Ibeas de Juarros)	NR	NR	NR	NR	NR	FP	FP	RP
Burgos	ELM Molina de Ubierna (La) (Merindad de Río Ubierna)	NR	NR	NR	FP	FP	FP	FP	RP
Burgos	ELM Molina del Portillo de Busto (La) (Oña)	NR	NR	NR	NR	NR	NR	FP	FP
Burgos	ELM Momediano (Medina de Pomar)	NR	NR	NR	NR	NR	NR	FP	FP
Burgos	ELM Moneo (Medina de Pomar)	NR	NR	NR	NR	NR	NR	FP	FP
Burgos	ELM Montañana (Miranda de Ebro)	NR	NR	NR	NR	NR	NR	NR	FP
Burgos	ELM Montecillo (Merindad de Montija)	NR	NR	NR	NR	NR			
Burgos	ELM Montejo de Bricia (Alfoz de Bricia)	NR	NR	NR	NR	NR	NR	NR	NR
Burgos	ELM Montejo de Cebas (Valle de Tobalina)	NR	NR	FP	FP	FP	FP	FP	NR
Burgos	ELM Montejo de San Miguel (Valle de Tobalina)	NR	NR	NR	FP	FP	FP	RP	RP
Burgos	ELM Montoto (Valle de Valdebezana)	NR	NR	NR	FP	FP	FP	FP	NR
Burgos	ELM Montuenga (Madrigalejo del Monte)	NR	NR	NR	FP	FP	FP	RP	RP
Burgos	ELM Moradillo de Sedano (Valle de Sedano)	NR	NR	NR	FP	FP	FP	FP	FP
Burgos	ELM Moriana (Encío)	NR	NR	NR	NR	NR	NR	NR	FP
Burgos	ELM Mozares (Villarcayo de Merindad de Castilla la Vieja)	NR	NR	NR	NR	NR	NR	FP	FP
Burgos	ELM Mozoncillo de Juarros (Ibeas de Juarros)	NR	NR	FP	FP	FP	FP	RP	RP
Burgos	ELM Muergas (Condado de Treviño)	NR	NR	NR	NR	NR	NR	NR	FP
Burgos	ELM Nava de Mena (Valle de Mena)	NR	NR	NR	FP	FP	FP	FP	NR

El significado de las claves (RP, FP, NR, **, (En blanco), ⁽¹⁾, ⁽²⁾ y ⁽³⁾) asociadas a cada entidad están definidas al inicio del Anexo II.

CONSEJO DE CUENTAS DE CASTILLAY LEÓN

Informe Anual sobre las Cuentas del Sector Público Local de Castilla y León – Ejercicio 2013

CUENTA GENERAL

<u>PROVINCIA</u>	<u>DENOMINACIÓN (MUNICIPIO)</u>	<u>2006</u>	<u>2007</u>	<u>2008</u>	<u>2009</u>	<u>2010</u>	<u>2011</u>	<u>2012</u>	<u>2013</u>
Burgos	ELM Navagos (Medina de Pomar)	NR	NR	NR	NR	NR	NR	FP	FP
Burgos	ELM Nidáguila (Valle de Sedano)	NR	NR	NR	FP	FP	FP	FP	RP
Burgos	ELM Noceco (Merindad de Montija)	NR	NR	NR	FP	FP	FP	RP	RP
Burgos	ELM Nofuentes (Merindad de Cuesta-Urria)	NR	NR	NR	NR	NR	NR	FP	FP
Burgos	ELM Nuez de Abajo (La) (Valle de Santibáñez)	NR	NR	NR	NR	NR	NR	NR	RP
Burgos	ELM Nuez de Arriba (La) (Úrbel del Castillo)	NR	NR	NR	NR	FP	FP	RP	RP
Burgos	ELM Obarenes (Encío)	NR	NR	NR	FP	FP	FP	RP	RP
Burgos	ELM Obecuri (Condado de Treviño)	NR	NR	NR	NR	NR	NR	NR	FP
Burgos	ELM Ocilla y Ladrera (Condado de Treviño)	NR	NR	NR	NR	NR	NR	NR	FP
Burgos	ELM Ocón de Villafranca (Villafranca Montes de Oca)	NR	NR	NR	NR	NR	FP	FP	FP
Burgos	ELM Ogueta (Condado de Treviño)		NR	NR	NR	NR	NR	NR	FP
Burgos	ELM Ojeda (Rucandio)	NR	NR	NR	NR	NR	NR	FP	FP
Burgos	ELM Olmillos de Sasamón (Sasamón)	NR	NR	FP	FP	FP	FP	FP	RP
Burgos	ELM Olmos Albos (Revillarruz)	NR	NR	NR	NR	NR	NR	FP	NR
Burgos	ELM Olmos de Atapuerca (Atapuerca)	NR	FP	FP	FP	FP	FP	FP	RP
Burgos	ELM Olmos de la Picaza (Villadiego)	NR	NR	NR	NR	FP	FP	RP	RP
Burgos	ELM Orbaneja del Castillo (Valle de Sedano)	NR	NR	NR	FP	FP	FP	FP	RP
Burgos	ELM Orbañanos (Valle de Tobalina)	NR	NR	NR	FP	FP	FP	FP	RP
Burgos	ELM Ordejones, Los (Humada)	NR	NR	NR	NR	NR	NR	NR	FP
Burgos	ELM Orden de Tobalina (La) (Valle de Tobalina)	NR	NR	NR	FP	FP	FP	FP	RP
Burgos	ELM Orón (Miranda de Ebro)	NR	NR	NR	NR	NR	NR	NR	FP
Burgos	ELM Oteo de Losa (Medina de Pomar)	NR	NR	NR	NR	NR	NR	FP	FP
Burgos	ELM Ozana (Condado de Treviño)	NR	NR	NR	NR	NR	NR	NR	FP
Burgos	ELM Palacios de Benaver (Isar)	NR	NR	NR	FP	FP	FP	FP	RP
Burgos	ELM Palazuelos de Cuesta-Urria (Trespaderne)	NR	NR	NR	NR	NR	NR	NR	NR
Burgos	ELM Palazuelos de Villadiego (Villadiego)	NR	NR	NR	NR	FP	FP	RP	RP
Burgos	ELM Pangua (Condado de Treviño)	NR	NR	NR	NR	NR	NR	NR	NR
Burgos	ELM Pangusion (Valle de Tobalina)	NR	NR	NR	FP	FP	FP	FP	RP
Burgos	ELM Panizares de Valdivielso (Merindad de Valdivielso)	NR	NR	NR	NR	NR	NR	RP	RP
Burgos	ELM Para (Espinosa de los Monteros)	NR	NR	NR	NR	NR	FP	RP	RP
Burgos	ELM Paralacuesta (Merindad de Cuesta-Urria)	NR	NR	NR	NR	NR	NR	FP	RP
Burgos	ELM Páramo del Arroyo (Alfoz de Quintanadueñas)	NR	NR	NR	FP	FP	FP	FP	RP
Burgos	ELM Paresotas (Medina de Pomar)	NR	NR	NR	NR	NR	NR	FP	RP
Burgos	ELM Pariza (Condado de Treviño)	NR	NR	NR	NR	NR	NR	NR	FP
Burgos	ELM Parte de Bureba (La) (Oña)	NR	NR	NR	NR	NR	NR	FP	FP
Burgos	ELM Parte de Sotoscueva (La) (Merindad de Sotoscueva)	NR	NR	NR	NR	FP	FP	RP	RP
Burgos	ELM Partearroyo (Valle de Mena)	NR	NR	NR	NR	NR	NR	NR	FP
Burgos	ELM Paúl de Valdelucio (Valle de Valdelucio)	NR	NR	NR	NR	FP	FP	FP	RP
Burgos	ELM Paúles de Lara (Jurisdicción de Lara)	NR	NR	NR	NR	NR	NR	NR	FP
Burgos	ELM Paules del Agua (Avellanosa de Muñó)	NR	NR	NR	NR	NR	NR	NR	NR
Burgos	ELM Pedrosa de Muñó (Estépar)	NR	NR	FP	FP	FP	FP	RP	RP
Burgos	ELM Pedrosa de Tobalina (Valle de Tobalina)	NR	NR	NR	FP	FP	FP	FP	RP
Burgos	ELM Pedrosa de Valdelucio (Valle de Valdelucio)	NR	NR	NR	NR	NR	FP	FP	FP

El significado de las claves (RP, FP, NR, **, (En blanco), ⁽¹⁾, ⁽²⁾ y ⁽³⁾) asociadas a cada entidad están definidas al inicio del Anexo II.

CONSEJO DE CUENTAS DE CASTILLA Y LEÓN

Informe Anual sobre las Cuentas del Sector Público Local de Castilla y León – Ejercicio 2013

CUENTA GENERAL

<u>PROVINCIA</u>	<u>DENOMINACIÓN (MUNICIPIO)</u>	<u>2006</u>	<u>2007</u>	<u>2008</u>	<u>2009</u>	<u>2010</u>	<u>2011</u>	<u>2012</u>	<u>2013</u>
Burgos	ELM Pedrosa de Valdeporres (Merindad de Valdeporres)	NR	NR						
Burgos	ELM Penches (Oña)	NR	NR	NR	NR	NR	NR	FP	FP
Burgos	ELM Peñahorada (Merindad de Río Ubierna)	NR	NR	NR	NR	NR	NR	RP	RP
Burgos	ELM Peñalba de Castro (Huerta de Rey)	NR	NR	NR	NR	FP	FP	FP	RP
Burgos	ELM Pereda (Merindad de Sotoscueva)	NR	NR	NR	NR	NR	FP	RP	RP
Burgos	ELM Perex de Losa (Medina de Pomar)	NR	NR	NR	NR	NR	NR	FP	FP
Burgos	ELM Pesadas de Burgos (Altos (Los))	NR	NR	NR	NR	NR	NR	FP	RP
Burgos	ELM Pesquera de Ebro (Valle de Sedano)	NR	NR	NR	FP	FP	FP	FP	RP
Burgos	ELM Piedra (La) (Basconillos del Tozo)	NR	NR	NR	FP	FP	FP	FP	RP
Burgos	ELM Piedrahíta de Juarros (Santa María del Invierno)	FP	FP	FP	FP	FP	RP	RP	RP
Burgos	ELM Piedrahíta de Muñó (Pinilla de los Moros)	NR	NR	FP	FP	FP	FP	FP	FP
Burgos	ELM Pinedillo (Avellanosa de Muñó)	NR	NR	NR	NR	NR	NR	NR	NR
Burgos	ELM Pinillos de Esgueva (Sotillo de la Ribera)	NR	NR	NR	FP	FP	FP	RP	RP
Burgos	ELM Pino de Bureba (Oña)	NR	NR	NR	NR	NR	NR	FP	FP
Burgos	ELM Población de Arreba (Valle de Manzanedo)	NR	NR	NR	NR	NR	NR	FP	FP
Burgos	ELM Población de Valdivielso (Merindad de Valdivielso)	NR	NR	NR	FP	FP	FP	RP	RP
Burgos	ELM Porquera de Butrón (Altos (Los))	NR	NR	NR	FP	FP	FP	FP	RP
Burgos	ELM Portilla (Bozón)	NR	NR	NR	FP	FP	FP	FP	FP
Burgos	ELM Prada (La) (Valle de Tobalina)	NR	NR	FP	FP	FP	FP	RP	FP
Burgos	ELM Prádanos del Tozo (Basconillos del Tozo)	NR	NR	NR	FP	FP	FP	FP	RP
Burgos	ELM Pradilla de Hoz de Arreba (Valle de Valdebezana)	NR	NR	NR	FP	FP	FP	FP	NR
Burgos	ELM Pradolamata (Merindad de Cuesta-Urria)	NR	NR	NR	NR				
Burgos	ELM Presilla (La) (Valle de Mena)	NR	NR	NR	NR	NR	NR	FP	RP
Burgos	ELM Presillas (Alfoz de Bricia)	NR	NR	NR	NR	NR	NR	NR	NR
Burgos	ELM Puentearenas de Valdivielso (Merindad de Valdivielso)	NR	NR	NR	NR	NR	FP	FP	RP
Burgos	ELM Puentevedy (Merindad de Valdeporres)	NR	NR	NR	NR	FP	FP	RP	RP
Burgos	ELM Puras de Villafranca (Belorado)	NR	NR	NR	NR	NR	NR	NR	RP
Burgos	ELM Quecedo de Valdivielso (Merindad de Valdivielso)	NR	NR	NR	NR	NR	NR	FP	RP
Burgos	ELM Quincoces de Yuso (Valle de Losa)	NR	NR	NR	NR	NR	FP	FP	FP
Burgos	ELM Quintana de losPrados (Espinosa de los Monteros)	NR	NR	NR	FP	FP	FP	FP	FP
Burgos	ELM Quintana de Rueda (La) (Villarcayo de Merindad de Castilla la Vieja)	NR	NR	NR	NR	NR	NR	FP	FP
Burgos	ELM Quintana de Valdivielso (Merindad de Valdivielso)	NR	NR	NR	NR	FP	FP	RP	RP
Burgos	ELM Quintana del Pino (Úrbel del Castillo)	NR	NR	NR	NR	FP	FP	RP	RP
Burgos	ELM Quintana María (Valle de Tobalina)	NR	NR	NR	FP	FP	FP	FP	NR
Burgos	ELM Quintana Martín Galíndez (Valle de Tobalina)	NR	NR	NR	FP	FP	FP	FP	FP
Burgos	ELM Quintanabaldo (Merindad de Valdeporres)	NR	NR	NR	NR	NR	NR	RP	NR
Burgos	ELM Quintanaentello (Valle de Valdebezana)	NR	NR	NR	FP	FP	FP	RP	RP
Burgos	ELM Quintanalacuesta (Merindad de Cuesta-Urria)	NR	NR	NR	FP	FP	FP	FP	RP
Burgos	ELM Quintanalara (Revilla del Campo)	NR	NR	NR	NR	FP	FP	FP	RP
Burgos	ELM Quintanaloma (Valle de Sedano)	NR	NR	NR	FP	FP	FP	FP	FP
Burgos	ELM Quintanalaranco (Belorado)	NR	NR	NR	NR	NR	NR	NR	RP
Burgos	ELM Quintanamamvirgo (Pedrosa de Duero)	NR	NR	NR	NR	NR	NR	RP	RP

El significado de las claves (RP, FP, NR, **, (En blanco), ⁽¹⁾, ⁽²⁾ y ⁽³⁾) asociadas a cada entidad están definidas al inicio del Anexo II.

CONSEJO DE CUENTAS DE CASTILLAY LEÓN

Informe Anual sobre las Cuentas del Sector Público Local de Castilla y León – Ejercicio 2013

CUENTA GENERAL

<u>PROVINCIA</u>	<u>DENOMINACIÓN (MUNICIPIO)</u>	<u>2006</u>	<u>2007</u>	<u>2008</u>	<u>2009</u>	<u>2010</u>	<u>2011</u>	<u>2012</u>	<u>2013</u>
Burgos	ELM Quintanaopio (Aguas Cándidas)	NR	NR	NR	NR	NR	NR	FP	FP
Burgos	ELM Quintanarraya (Huerta de Rey)	NR	NR	NR	NR	FP	FP	FP	RP
Burgos	ELM Quintanarraya (Merindad de Río Ubierna)	NR	NR	NR	NR	NR	NR	FP	RP
Burgos	ELM Quintanas de Valdelucio (Valle de Valdelucio)	NR	NR	NR	NR	NR	NR	NR	FP
Burgos	ELM Quintana-Urria (Carcedo de Bureba)	NR	NR	FP	FP	FP	FP	RP	RP
Burgos	ELM Quintanilla Caberros (Rojas)	NR	FP	FP	FP	FP	FP	RP	RP
Burgos	ELM Quintanilla Cabrera (Villoruebo)	NR	NR	NR	FP	FP	FP	FP	RP
Burgos	ELM Quintanilla Colina (Altos (Los))	NR	NR	NR	FP	FP	FP	FP	RP
Burgos	ELM Quintanilla de la Presa (Villadiego)	NR	NR	NR	NR	FP	RP	RP	RP
Burgos	ELM Quintanilla de las Carretas (San Mamés de Burgos)	NR	NR	NR	NR	NR	NR	RP	RP
Burgos	ELM Quintanilla de las Viñas (Mambrillas de Lara)	NR	NR	NR	NR	NR	NR	RP	RP
Burgos	ELM Quintanilla de losAdrianos (Villarcayo de Merindad de Castilla la Vieja)	NR	NR	NR	NR	NR	NR	FP	FP
Burgos	ELM Quintanilla de Pienza (Merindad de Montija)	NR	NR	NR	FP	FP	FP	RP	FP
Burgos	ELM Quintanilla de Río Fresno (Sotresgudo)	NR	NR	NR	FP	RP	RP	RP	RP
Burgos	ELM Quintanilla de Sotoscueva (Merindad de Sotoscueva)	NR	NR	NR	NR	NR	NR	RP	FP
Burgos	ELM Quintanilla de Urrilla (Valle de Valdelaguna)	NR	NR	NR	NR	NR	NR	NR	NR
Burgos	ELM Quintanilla del Monte En Rioja (Redecilla del Campo)	NR	NR	NR	NR	NR	NR	FP	RP
Burgos	ELM Quintanilla del Rebollar (Merindad de Sotoscueva)	NR	NR	FP	FP	FP	FP	RP	RP
Burgos	ELM Quintanilla del Monte En Juarros (Villaescusa la Sombria)	NR	NR	NR	NR	NR	NR	NR	RP
Burgos	ELM Quintanilla Pedro Abarca (Huérmeces)	NR	NR	NR	NR	NR	NR	RP	RP
Burgos	ELM Quintanilla Riopico (Orbaneja Riopico)	NR	NR	FP	FP	FP	FP	FP	RP
Burgos	ELM Quintanilla San Román (Valle de Valdebezana)	NR	NR	NR	NR	NR	NR	NR	NR
Burgos	ELM Quintanilla Santa Gadea (Alfoz de Santa Gadea)	NR	NR	NR	NR	FP	FP	FP	NR
Burgos	ELM Quintanilla Sobresierra (Merindad de Río Ubierna)	NR	NR	NR	FP	FP	FP	RP	RP
Burgos	ELM Quintanilla Socigüenza (Villarcayo de Merindad de Castilla la Vieja)	NR	NR	NR	NR	NR	NR	NR	NR
Burgos	ELM Quintanilla Somoño (Estépar)	NR	NR	NR	NR	FP	FP	FP	RP
Burgos	ELM Quintanilla Sopena (Merindad de Montija)	NR	NR	NR	FP	FP	FP	FP	NR
Burgos	ELM Quintanilla Valdebodres (Merindad de Sotoscueva)	NR	NR	NR	NR	NR	NR	RP	RP
Burgos	ELM Quintanilla-Escalada (Valle de Sedano)	NR	NR	NR	FP	FP	FP	FP	FP
Burgos	ELM Quintanilla-Montecabezas (Merindad de Cuesta-Urria)	NR	NR	FP	FP	FP	FP	FP	FP
Burgos	ELM Quisicedo (Merindad de Sotoscueva)	NR	NR	NR	NR	NR	NR	RP	RP
Burgos	ELM Rabanos (Rábanos)	NR	NR	NR	NR	FP	FP	RP	RP
Burgos	ELM Rabé de losEscuderos (Lerma)	NR	NR	NR	NR	FP	FP	RP	RP
Burgos	ELM Rad (La) (Basconcillos del Tozo)	NR	NR	NR	FP	FP	FP	FP	RP
Burgos	ELM Ranedo-Promediano (Valle de Tobalina)	NR	NR	FP	FP	FP	FP	RP	RP
Burgos	ELM Ranera (Partido de la Sierra en Tobalina)	NR	NR	NR	NR	NR	NR	NR	NR
Burgos	ELM Rebolleda (La) (Rebolledo de la Torre)	NR	NR	NR	NR	NR	NR	FP	FP
Burgos	ELM Rebolledas (Las) (Valle de Santibáñez)	NR	NR	NR	NR	NR	NR	RP	RP
Burgos	ELM Rebolledillo de la Orden (Sotresgudo)	NR	NR	NR	FP	RP	RP	RP	RP
Burgos	ELM Rebolledo de la Torre (Rebolledo de la Torre)	NR	NR	NR	NR	NR	NR	NR	FP
Burgos	ELM Rebolledo de Traspesa (Humada)	NR	NR	NR	NR	NR	NR	NR	FP

El significado de las claves (RP, FP, NR, **, (En blanco), ⁽¹⁾, ⁽²⁾ y ⁽³⁾) asociadas a cada entidad están definidas al inicio del Anexo II.

CONSEJO DE CUENTAS DE CASTILLA Y LEÓN

Informe Anual sobre las Cuentas del Sector Público Local de Castilla y León – Ejercicio 2013

CUENTA GENERAL

<u>PROVINCIA</u>	<u>DENOMINACIÓN (MUNICIPIO)</u>	<u>2006</u>	<u>2007</u>	<u>2008</u>	<u>2009</u>	<u>2010</u>	<u>2011</u>	<u>2012</u>	<u>2013</u>
Burgos	ELM Redondo (Merindad de Sotoscueva)	NR	NR	NR	NR	NR	NR	RP	RP
Burgos	ELM Relloso (Valle de Losa)	NR	NR	NR	NR	NR	NR	FP	RP
Burgos	ELM Renedo de la Escalera (Valle de Valdelucio)	NR	NR	NR	NR	NR	NR	FP	RP
Burgos	ELM Revenga de Muñó (Villaverde del Monte)	NR	NR	NR	NR	FP	FP	FP	FP
Burgos	ELM Revilla de Herrán (La) (Valle de Tobalina)	NR	NR	NR	FP	FP	FP	FP	FP
Burgos	ELM Revilla de Pienza (Merindad de Montija)	NR	NR	NR	FP	FP	FP	RP	RP
Burgos	ELM Revilla-Cabriada (Lerma)	NR	NR	NR	NR	FP	FP	RP	RP
Burgos	ELM Revillagodos (Briviesca)	NR	NR	FP	FP	FP	FP	FP	RP
Burgos	ELM Revillalcón (Salinillas de Bureba)	NR	NR	NR	FP	FP	FP	FP	FP
Burgos	ELM Riaño (Valle de Valdebezana)	NR	NR	NR	FP	FP	FP	RP	NR
Burgos	ELM Riba de Valdelucio (La) (Valle de Valdelucio)	NR	NR	NR	NR	NR	NR	NR	FP
Burgos	ELM Ribota de Mena (Valle de Mena)	NR	NR	NR	NR	NR	NR	NR	NR
Burgos	ELM Río de Losa (Valle de Losa)	NR	NR	NR	FP	FP	FP	RP	RP
Burgos	ELM Río Quintanilla (Aguas Cándidas)	NR	NR	NR	NR	NR	NR	FP	FP
Burgos	ELM Riocerezo (Valle de las Navas)	NR	NR	NR	NR	NR	FP	RP	RP
Burgos	ELM Rioparaiso (Villadiego)	NR	NR	NR	NR	FP	FP	RP	RP
Burgos	ELM Robredo de las Pueblas (Merindad de Valdeporres)	NR	NR	NR	NR	NR	NR	FP	RP
Burgos	ELM Robredo Temiño (Valle de las Navas)	NR	NR	NR	NR	NR	NR	NR	FP
Burgos	ELM Rojas (Rojas)	NR	NR	NR	NR	NR	NR	NR	RP
Burgos	ELM Ros (Valle de Santibáñez)	NR	NR	NR	NR	NR	NR	NR	RP
Burgos	ELM Rosío (Medina de Pomar)	NR	NR	NR	NR	NR	NR	FP	FP
Burgos	ELM Rozas (Merindad de Valdeporres)	NR	NR	FP	FP	FP	FP	RP	RP
Burgos	ELM Rublacedo de Abajo (Rublacedo de Abajo)	NR	NR	NR	NR	FP	FP	RP	RP
Burgos	ELM Rublacedo de Arriba (Rublacedo de Abajo)	NR	NR	NR	NR	FP	FP	RP	RP
Burgos	ELM Rucandío (Rucandío)	NR	NR	NR	NR	NR	NR	FP	RP
Burgos	ELM Rufrancos (Valle de Tobalina)	NR	NR	NR	FP	FP	FP	FP	FP
Burgos	ELM Rupelo (Villaespa)	NR	NR	NR	NR	NR	NR	NR	NR
Burgos	ELM Ruyales del Agua (Lerma)	NR	NR	NR	NR	FP	FP	RP	RP
Burgos	ELM Ruyales del Páramo (Huérmeces)	NR	NR	NR	NR	NR	NR	RP	RP
Burgos	ELM Salazar (Villarcayo de Merindad de Castilla la Vieja)	NR	NR	FP	FP	FP	FP	RP	RP
Burgos	ELM Salazar de Amaya (Sotresgudo)	NR	NR	NR	FP	RP	RP	RP	RP
Burgos	ELM Salgüero de Juarros (Ibeas de Juarros)	NR	NR	NR	FP	FP	FP	RP	RP
Burgos	ELM Salinas de Rosío (Medina de Pomar)	NR	NR	NR	NR	NR	NR	NR	NR
Burgos	ELM Salinillas de Bureba (Salinillas de Bureba)	NR	NR	NR	FP	FP	FP	FP	FP
Burgos	ELM Samiano (Condado de Treviño)		NR	NR	NR	NR	NR	NR	FP
Burgos	ELM San Clemente del Valle (San Vicente del Valle)	NR	NR	NR	NR	FP	FP	RP	RP
Burgos	ELM San Cristóbal de Almendres (Merindad de Cuesta-Urria)	FP	FP	FP	FP	FP	FP	NR	NR
Burgos	ELM San Felices del Rudrón (Tubilla del Agua)	NR	NR	NR	NR	NR	FP	RP	RP
Burgos	ELM San Juan de Ortega (Barrios de Colina)	NR	NR	NR	NR	NR	NR	FP	RP
Burgos	ELM San Llorente de la Vega (Melgar de Fernamental)	NR	NR	NR	NR	NR	FP	RP	RP
Burgos	ELM San Llorente de Losa (Valle de Losa)	NR	NR	NR	FP	FP	FP	RP	RP
Burgos	ELM San Mamés de Abar (Basconcillos del Tozo)	NR	NR	NR	FP	FP	FP	FP	RP
Burgos	ELM San Martín de Don (Valle de Tobalina)	NR	NR	NR	FP	FP	FP	FP	FP

El significado de las claves (RP, FP, NR, **, (En blanco), ⁽¹⁾, ⁽²⁾ y ⁽³⁾) asociadas a cada entidad están definidas al inicio del Anexo II.

CONSEJO DE CUENTAS DE CASTILLY LEÓN

Informe Anual sobre las Cuentas del Sector Público Local de Castilla y León – Ejercicio 2013

CUENTA GENERAL

<u>PROVINCIA</u>	<u>DENOMINACIÓN (MUNICIPIO)</u>	<u>2006</u>	<u>2007</u>	<u>2008</u>	<u>2009</u>	<u>2010</u>	<u>2011</u>	<u>2012</u>	<u>2013</u>
Burgos	ELM San Martín de Humada (Humada)	NR	NR	NR	NR	NR	NR	NR	FP
Burgos	ELM San Martín de las Ollas (Merindad de Valdeporres)	NR	NR	NR	NR	NR	FP	FP	RP
Burgos	ELM San Martín de Losa (Valle de Losa)	NR	NR	NR	NR	NR	NR	NR	NR
Burgos	ELM San Martín de Porres (Merindad de Valdeporres)	NR	NR	NR	NR	NR	FP	RP	RP
Burgos	ELM San Martín del Zar (Condado de Treviño)	NR	NR	NR	NR	NR	NR	NR	FP
Burgos	ELM San Medel (Cardeñajimeno)	NR	NR	NR	NR	FP	FP	RP	RP
Burgos	ELM San Millán de Juarros (Ibeas de Juarros)	NR	NR	FP	FP	FP	FP	RP	RP
Burgos	ELM San Millán de San Zadornil (Jurisdicción de San Zadornil)	NR	NR	NR	FP	FP	FP	RP	FP
Burgos	ELM San Pantaleón de Losa (Valle de Losa)	NR	NR	NR	NR	NR	NR	FP	RP
Burgos	ELM San Pantaleón del Páramo (Huérmeces)	NR	NR	NR	NR	NR	NR	RP	RP
Burgos	ELM San Pedro de la Hoz (Galbarros)	NR	NR	NR	NR	NR	FP	FP	RP
Burgos	ELM San Pedro del Monte (Bascuñana)	NR	NR	NR	FP	FP	FP	RP	RP
Burgos	ELM San Pedro Samuel (Pedrosa de Río Úrbel)	NR	NR	NR	FP	FP	FP	FP	FP
Burgos	ELM San Pelayo (Merindad de Montija)	NR	NR	NR	FP	FP	FP	RP	FP
Burgos	ELM San Vicente de Villamezán (Valle de Valdebezana)	NR	NR	NR	NR	NR	NR	NR	NR
Burgos	ELM San Vicentejo (Condado de Treviño)		NR	NR	NR	NR	NR	NR	FP
Burgos	ELM Sandoval de la Reina (Villadiego)	NR	NR	NR	NR	FP	RP	RP	RP
Burgos	ELM Santa Coloma del Rudrón (Sargentos de la Lora)	NR	NR	NR	NR	NR	NR	FP	RP
Burgos	ELM Santa Cruz de Andino (Villarcayo de Merindad de Castilla la Vieja)	NR	NR	NR	NR	NR	NR	FP	FP
Burgos	ELM Santa Cruz de Juarros (Ibeas de Juarros)	NR	NR	NR	FP	FP	FP	RP	RP
Burgos	ELM Santa Cruz de Mena (Valle de Mena)	NR	NR	NR	FP	FP	FP	RP	RP
Burgos	ELM Santa Cruz del Tozo (Basconillos del Tozo)	NR	NR	NR	FP	FP	FP	FP	RP
Burgos	ELM Santa Gadea de Alfoz (Alfoz de Santa Gadea)	NR	NR	NR	NR	FP	FP	FP	RP
Burgos	ELM Santa Maria de Garoña (Valle de Tobalina)	NR	NR	NR	FP	FP	FP	FP	RP
Burgos	ELM Santa Maria del Llano de Tudela (Valle de Mena)	NR	NR	NR	FP	FP	FP	FP	NR
Burgos	ELM Santa Olalla (Espinosa de los Monteros)	NR	NR	NR	NR	NR	NR	FP	FP
Burgos	ELM Santa Olalla de Valdivielso (Merindad de Valdivielso)	NR	NR	NR	NR	NR	NR	FP	RP
Burgos	ELM Santa Olalla del Valle (Villagalijo)	NR	NR	NR	NR	FP	FP	RP	RP
Burgos	ELM Santecilla (Valle de Mena)	NR	NR	NR	FP	FP	FP	RP	FP
Burgos	ELM Santelices (Merindad de Valdeporres)	NR	NR	NR	NR	NR	FP	FP	RP
Burgos	ELM Santiago de Tudela (Valle de Mena)	NR	NR	NR	NR	NR	NR	NR	NR
Burgos	ELM Santillán del Agua (Lerma)	NR	NR	NR	NR	FP	FP	RP	RP
Burgos	ELM Santocildes (Valle de Tobalina)	NR	NR	NR	FP	FP	FP	FP	FP
Burgos	ELM Santotis (Trespaderne)	NR	NR	NR	FP	FP	FP	FP	NR
Burgos	ELM Santovenia de Oca (Arlanzón)	NR	NR	NR	FP	FP	FP	RP	RP
Burgos	ELM Santurde (Medina de Pomar)	NR	NR	NR	NR	NR	NR	FP	RP
Burgos	ELM Saraso (Condado de Treviño)	NR	NR	NR	NR	NR	NR	NR	FP
Burgos	ELM Siones (Valle de Mena)	NR	NR	NR	FP	FP	FP	RP	FP
Burgos	ELM Sobrepeña (Merindad de Sotoscueva)	NR	NR	NR	NR	NR	NR	NR	NR
Burgos	ELM Solanas de Valdelucio (Valle de Valdelucio)	NR	NR	NR	NR	FP	FP	FP	FP
Burgos	ELM Solduengo de Bureba (Barrios de Bureba (Los))	NR	NR	NR	NR	NR	NR	RP	FP
Burgos	ELM Soncillo (Valle de Valdebezana)	NR	NR	NR	NR	NR	NR	NR	NR

El significado de las claves (RP, FP, NR, **, (En blanco), ⁽¹⁾, ⁽²⁾ y ⁽³⁾) asociadas a cada entidad están definidas al inicio del Anexo II.

CONSEJO DE CUENTAS DE CASTILLA Y LEÓN

Informe Anual sobre las Cuentas del Sector Público Local de Castilla y León – Ejercicio 2013

CUENTA GENERAL

<u>PROVINCIA</u>	<u>DENOMINACIÓN (MUNICIPIO)</u>	<u>2006</u>	<u>2007</u>	<u>2008</u>	<u>2009</u>	<u>2010</u>	<u>2011</u>	<u>2012</u>	<u>2013</u>
Burgos	ELM Sopenano (Valle de Mena)	NR	NR	NR	NR	FP	FP	RP	RP
Burgos	ELM Sotillo de Rioja (Redecilla del Campo)	NR	NR	NR	FP	FP	FP	FP	RP
Burgos	ELM Sotovellanos (Sotresgudo)	NR	NR	NR	FP	RP	RP	RP	RP
Burgos	ELM Suzana (Miranda de Ebro)	NR	NR	NR	NR	NR	NR	NR	FP
Burgos	ELM Tablada de Villadiego (Villadiego)	NR	NR	NR	NR	FP	FP	RP	RP
Burgos	ELM Tablada del Rudrón (Tubilla del Agua)	NR	NR	NR	NR	NR	NR	NR	FP
Burgos	ELM Tabliega (Junta de Traslaloma)	NR	NR	NR	NR	NR	NR	RP	RP
Burgos	ELM Talamillo del Tozo (Basconillos del Tozo)	NR	NR	NR	FP	FP	FP	FP	RP
Burgos	ELM Tañabueyes de la Sierra (Tinieblas de la Sierra)	NR	NR	NR	NR	NR	NR	NR	FP
Burgos	ELM Tapia de Villadiego (Villadiego)	NR	NR	NR	NR	FP	FP	RP	RP
Burgos	ELM Taranco (Valle de Mena)	NR	NR	NR	NR	NR	NR	NR	NR
Burgos	ELM Taravero (Condado de Treviño)	NR	NR	NR	NR	NR	NR	NR	FP
Burgos	ELM Tartales de Cilla (Trespaderne)	NR	NR	NR	FP	FP	FP	FP	FP
Burgos	ELM Tartales de losMontes (Merindad de Valdivielso)	NR	NR	NR	NR	NR	NR	NR	NR
Burgos	ELM Temiño (Valle de las Navas)	NR	NR	NR	FP	FP	FP	FP	FP
Burgos	ELM Terminón (Oña)	NR	NR	NR	NR	NR	NR	FP	FP
Burgos	ELM Terradillos de Sedano (Valle de Sedano)	NR	NR	NR	FP	FP	FP	FP	RP
Burgos	ELM Terrazos de Bureba (Barrios de Bureba (Los))	NR	NR	NR	NR	NR	NR	RP	FP
Burgos	ELM Teza de Losa (Valle de Losa)	FP	FP	FP	FP	FP	FP	RP	FP
Burgos	ELM Tobes y Rahedo (Valle de las Navas)	NR	NR	NR	FP	FP	FP	FP	FP
Burgos	ELM Tolbaños de Abajo (Valle de Valdelaguna)	NR	NR	NR	NR	NR	NR	RP	RP
Burgos	ELM Tolbaños de Arriba (Valle de Valdelaguna)	NR	NR	NR	NR	NR	FP	FP	RP
Burgos	ELM Torme (Villarcayo de Merindad de Castilla la Vieja)	NR	NR	NR	NR	FP	FP	RP	RP
Burgos	ELM Tornadizo (Madrígal del Monte)	NR	NR	NR	FP	FP	FP	RP	RP
Burgos	ELM Torre (Condado de Treviño)	NR	NR	NR	NR	NR	NR	NR	FP
Burgos	ELM Torrecitores del Enebral (Avellanosa de Muñó)	NR	NR	NR	NR	NR	NR	NR	NR
Burgos	ELM Torres de Abajo (Valle de Valdebezana)	NR	NR	NR	FP	FP	FP	RP	RP
Burgos	ELM Torres de Medina (Medina de Pomar)	NR	NR	NR	NR	NR	NR	FP	RP
Burgos	ELM Trashaedo del Tozo (Basconillos del Tozo)	NR	NR	NR	FP	FP	FP	FP	RP
Burgos	ELM Tremellos (Los) (Valle de Santibáñez)	NR	NR	NR	NR	NR	NR	RP	RP
Burgos	ELM Trespaderne (Trespaderne)	NR	NR	NR	NR	NR			
Burgos	ELM Treviño (Condado de Treviño)	NR	NR	NR	NR	NR	NR	NR	NR
Burgos	ELM Tubilla (Villarcayo de Merindad de Castilla la Vieja)	NR	NR	NR	NR	NR	NR	FP	FP
Burgos	ELM Tubilleja de Ebro (Altos (Los))	NR	NR	NR	NR	NR	NR	FP	RP
Burgos	ELM Tudanca de Ebro (Altos (Los))	NR	NR	NR	NR	NR	NR	FP	FP
Burgos	ELM Turrientes (Cerratón de Juarros)	NR	NR	NR	NR	NR	NR	NR	RP
Burgos	ELM Ubierna (Merindad de Río Ubierna)	NR	NR	NR	NR	FP	FP	FP	RP
Burgos	ELM Ungo (Valle de Mena)	NR	NR	NR	NR	NR	NR	NR	FP
Burgos	ELM Ura (Covarrubias)	NR	NR	NR	NR	FP	RP	RP	RP
Burgos	ELM Urbel del Castillo (Úrbel del Castillo)	NR	NR	NR	NR	FP	FP	RP	RP
Burgos	ELM Urrez (Villasur de Herreros)	NR	NR	NR	NR	NR	NR	NR	FP
Burgos	ELM Urria (Merindad de Cuesta-Urria)	NR	NR	NR	FP	FP	FP	RP	RP
Burgos	ELM Uzquiano (Condado de Treviño)	NR	NR	NR	NR	NR	NR	NR	FP

El significado de las claves (RP, FP, NR, **, (En blanco), ⁽¹⁾, ⁽²⁾ y ⁽³⁾) asociadas a cada entidad están definidas al inicio del Anexo II.

CONSEJO DE CUENTAS DE CASTILLAY LEÓN

Informe Anual sobre las Cuentas del Sector Público Local de Castilla y León – Ejercicio 2013

CUENTA GENERAL

<u>PROVINCIA</u>	<u>DENOMINACIÓN (MUNICIPIO)</u>	<u>2006</u>	<u>2007</u>	<u>2008</u>	<u>2009</u>	<u>2010</u>	<u>2011</u>	<u>2012</u>	<u>2013</u>
Burgos	ELM Valcabado de Roa (Pedrosa de Duero)	NR	NR	NR	NR	NR	NR	RP	RP
Burgos	ELM Valcárceres (Los) (Villadiego)	NR	NR	NR	NR	FP	FP	RP	RP
Burgos	ELM Valdazo (Briviesca)	NR	NR	NR	NR	NR	NR	NR	FP
Burgos	ELM Valdeajos de la Lora (Sargentos de la Lora)	NR	NR	NR	FP	FP	FP	RP	RP
Burgos	ELM Valdelateja (Valle de Sedano)	NR	NR	NR	FP	FP	FP	FP	RP
Burgos	ELM Valdenoceda (Merindad de Valdivielso)	NR	NR	NR	NR	FP	FP	RP	RP
Burgos	ELM Valderías (Alfoz de Bricia)	NR	NR	NR	NR	NR	NR	NR	NR
Burgos	ELM Valderrama (Partido de la Sierra en Tobalina)	NR	NR	NR	NR	NR	NR	NR	NR
Burgos	ELM Valhermosa (Merindad de Valdivielso)	NR	NR	NR	NR	NR	NR	RP	RP
Burgos	ELM Vallejimenos (Valle de Valdelaguna)	NR	NR	NR	NR	NR	NR	NR	NR
Burgos	ELM Vallejo de Mena (Valle de Mena)	NR	NR	NR	FP	FP	FP	FP	FP
Burgos	ELM Vallejo de Sotoscueva (Merindad de Sotoscueva)	NR	NR	NR	FP	FP	FP	RP	RP
Burgos	ELM Vallejuelo (Valle de Mena)	NR	NR	NR	FP	FP	FP	FP	RP
Burgos	ELM Valpuesta (Berberana)	NR	NR	NR	NR	NR	NR	NR	FP
Burgos	ELM Valtierra de Albacastro (Rebolledo de la Torre)	NR	NR	NR	NR	NR	NR	NR	FP
Burgos	ELM Valtierra de Riopisuerga (Melgar de Fernamental)	NR	NR	NR	NR	NR	NR	NR	FP
Burgos	ELM Valujera (Valle de Tobalina)	NR	NR	NR	FP	FP	FP	FP	RP
Burgos	ELM Veguecilla (La) (Royuela de Río Franco)	NR	NR	NR	FP	FP	FP	RP	RP
Burgos	ELM Vespas de Bureba (Las) (Barrios de Bureba (Los))	NR	NR	NR	NR	NR	NR	RP	FP
Burgos	ELM Viadas (Las) (Valle de Tobalina)	NR	NR	NR	FP	FP	FP	FP	FP
Burgos	ELM Viergol (Valle de Mena)	NR	NR	NR	NR	NR	NR	NR	NR
Burgos	ELM Vigo (El) (Valle de Mena)	NR	NR	NR	FP	FP	FP	RP	RP
Burgos	ELM Villabascones (Merindad de Sotoscueva)	NR	NR	NR	NR	NR	NR	RP	RP
Burgos	ELM Villabascones de Bezana (Valle de Valdebezana)	NR	NR	NR	NR	NR	NR	NR	NR
Burgos	ELM Villabasil (Valle de Losa)	NR	NR	NR	FP	FP	FP	FP	FP
Burgos	ELM Villacanes (Villarcayo de Merindad de Castilla la Vieja)	NR	NR	NR	NR	NR	NR	FP	FP
Burgos	ELM Villacián de Losa (Valle de Losa)	NR	NR	NR	NR	FP	FP	RP	RP
Burgos	ELM Villacienzo (Villalbilla de Burgos)	NR	NR	NR	NR	FP	FP	FP	RP
Burgos	ELM Villacomparada de Rueda (Villarcayo de Merindad de Castilla la Vieja)	NR	NR	NR	NR	NR	NR	FP	FP
Burgos	ELM Villaescobedo (Valle de Valdelucio)	NR	NR	NR	NR	FP	FP	FP	FP
Burgos	ELM Villaescusa de Tobalina (Valle de Tobalina)	NR	NR	NR	FP	FP	FP	RP	RP
Burgos	ELM Villaescusa del Butrón (Altos (Los))	NR	NR	NR	NR	NR	NR	RP	RP
Burgos	ELM Villaescusa la Solana (Villaescusa la Sombría)	NR	NR	NR	NR	NR	NR	NR	RP
Burgos	ELM Villaescusa la Sombría (Villaescusa la Sombría)	NR	NR	NR	NR	NR	NR	NR	RP
Burgos	ELM Villaespasa (Villaespasa)	NR	NR	NR	NR	NR	NR	NR	NR
Burgos	ELM Villafuertes (Villangómez)	NR	NR	NR	NR	FP	FP	FP	FP
Burgos	ELM Villagutiérrez (Estépar)	NR	NR	NR	FP	FP	FP	FP	RP
Burgos	ELM Villahernando (Villadiego)	NR	NR	NR	NR	FP	FP	RP	RP
Burgos	ELM Villahizán de Treviño (Villadiego)	NR	NR	NR	NR	FP	FP	RP	RP
Burgos	ELM Villalacre (Junta de Traslaloma)	NR	NR	NR	NR	NR	NR	RP	RP
Burgos	ELM Villalain (Villarcayo de Merindad de Castilla la Vieja)	NR	NR	NR	NR	NR	NR	FP	FP
Burgos	ELM Villalambús de Losa (Valle de Losa)	NR	NR	NR	NR	NR	NR	RP	FP

El significado de las claves (RP, FP, NR, **, (En blanco), ⁽¹⁾, ⁽²⁾ y ⁽³⁾) asociadas a cada entidad están definidas al inicio del Anexo II.

CONSEJO DE CUENTAS DE CASTILLA Y LEÓN

Informe Anual sobre las Cuentas del Sector Público Local de Castilla y León – Ejercicio 2013

CUENTA GENERAL

<u>PROVINCIA</u>	<u>DENOMINACIÓN (MUNICIPIO)</u>	<u>2006</u>	<u>2007</u>	<u>2008</u>	<u>2009</u>	<u>2010</u>	<u>2011</u>	<u>2012</u>	<u>2013</u>
Burgos	ELM Villalázara (Merindad de Montija)	NR	NR	NR	FP	FP	FP	RP	RP
Burgos	ELM Villalba de Losa (Junta de Villalba de Losa)	NR	NR	NR	FP	FP	FP	FP	FP
Burgos	ELM Villalbilla de Villadiego (Villadiego)	NR	NR	NR	NR	FP	FP	RP	RP
Burgos	ELM Villalbilla-Sobresierra (Merindad de Río Ubierna)	NR	NR	NR	FP	FP	FP	FP	RP
Burgos	ELM Villalbos (Valle de Oca)	NR	NR	NR	NR	NR	FP	FP	FP
Burgos	ELM Villalbedo (Villadiego)	NR	NR	NR	NR	FP	FP	RP	RP
Burgos	ELM Villalmondar (Valle de Oca)	NR	NR	NR	NR	NR	FP	FP	FP
Burgos	ELM Villalómez (Valle de Oca)	NR	NR	NR	NR	NR	FP	FP	FP
Burgos	ELM Villaluenga de Losa (Valle de Losa)	NR	NR	NR	NR	NR	NR	FP	RP
Burgos	ELM Villamartín de Sotoscueva (Merindad de Sotoscueva)	NR	NR	NR	NR	NR	NR	RP	RP
Burgos	ELM Villamartín de Villadiego (Humada)	NR	NR	NR	NR	NR	NR	NR	FP
Burgos	ELM Villamayor del Río (Fresneña)	NR	NR	NR	NR	NR	FP	FP	FP
Burgos	ELM Villamediana de Lomas (Alfoz de Bricia)	NR	NR	NR	NR	NR	NR	NR	NR
Burgos	ELM Villamediana de San Román (Valle de Valdebezana)	NR	NR	NR	FP	FP	FP	FP	NR
Burgos	ELM Villamezán (Medina de Pomar)	NR	NR	NR	NR	NR	NR	FP	FP
Burgos	ELM Villamiel de Muñó (Cayuela)	NR	NR	FP	FP	FP	FP	RP	FP
Burgos	ELM Villamor (Medina de Pomar)	NR	NR	NR	NR	NR	NR	FP	FP
Burgos	ELM Villamudria (Rábanos)	NR	NR	NR	NR	FP	FP	RP	RP
Burgos	ELM Villanasur Río de Oca (Valle de Oca)	NR	NR	NR	NR	NR	FP	FP	FP
Burgos	ELM Villandiego (Sasamón)	NR	NR	NR	NR	FP	FP	RP	RP
Burgos	ELM Villangómez (Villangómez)	NR	NR	NR	NR				
Burgos	ELM Villanoño (Villadiego)	NR	NR	NR	NR	FP	FP	RP	RP
Burgos	ELM Villanueva de las Carretas (Villaquirán de los Infantes)	NR	NR	NR	NR	FP	FP	RP	RP
Burgos	ELM Villanueva de losMontes (Oña)	NR	NR	NR	NR	NR	NR	NR	NR
Burgos	ELM Villanueva de Mena (Valle de Mena)	NR	NR	NR	FP	FP	FP	RP	RP
Burgos	ELM Villanueva de Odra (Villadiego)	NR	NR	NR	NR	FP	FP	RP	RP
Burgos	ELM Villanueva de Puerta (Villadiego)	NR	NR	NR	NR	FP	FP	RP	RP
Burgos	ELM Villanueva de Río Ubierna (Merindad de Río Ubierna)	NR	NR	NR	NR	NR	FP	FP	RP
Burgos	ELM Villanueva la Blanca (Villarcayo de Merindad de Castilla la Vieja)	NR	NR	NR	NR	NR	NR	FP	FP
Burgos	ELM Villanueva la Lastra (Villarcayo de Merindad de Castilla la Vieja)	NR	NR	NR	NR	NR	NR	NR	NR
Burgos	ELM Villanueva Matamala (Arcos)	NR	FP	FP	FP	FP	FP	FP	FP
Burgos	ELM Villanueva Soportilla (Bozoó)	NR	NR	NR	FP	FP	FP	FP	FP
Burgos	ELM Villanueva Tobera (Condado de Treviño)	NR	NR	NR	NR	NR	NR	NR	FP
Burgos	ELM Villaño de Losa (Valle de Losa)	NR	NR	FP	FP	FP	FP	RP	RP
Burgos	ELM Villapanillo (Merindad de Cuesta-Urria)	NR	NR	NR	NR	NR	NR	FP	NR
Burgos	ELM Villarías (Villarcayo de Merindad de Castilla la Vieja)	NR	NR	NR	NR	NR	NR	NR	NR
Burgos	ELM Villarmero (Alfoz de Quintanadueñas)	NR	NR	NR	FP	FP	FP	FP	RP
Burgos	ELM Villasante (Merindad de Montija)	NR	NR	NR	FP	FP	FP	RP	RP
Burgos	ELM Villasideo (Sasamón)	NR	NR	NR	NR	FP	FP	RP	RP
Burgos	ELM Villasilos (Castrojeriz)	NR	NR	NR	NR	NR	NR	RP	RP
Burgos	ELM Villasuso de Mena (Valle de Mena)	NR	NR	NR	FP	FP	FP	RP	RP
Burgos	ELM Villataras (Junta de Traslaloma)	NR	NR	NR	NR	NR	NR	RP	RP

El significado de las claves (RP, FP, NR, **, (En blanco), ⁽¹⁾, ⁽²⁾ y ⁽³⁾) asociadas a cada entidad están definidas al inicio del Anexo II.

CONSEJO DE CUENTAS DE CASTILLAY LEÓN

Informe Anual sobre las Cuentas del Sector Público Local de Castilla y León – Ejercicio 2013

CUENTA GENERAL

<u>PROVINCIA</u>	<u>DENOMINACIÓN (MUNICIPIO)</u>	<u>2006</u>	<u>2007</u>	<u>2008</u>	<u>2009</u>	<u>2010</u>	<u>2011</u>	<u>2012</u>	<u>2013</u>
Burgos	ELM Villatomil (Medina de Pomar)	NR	NR	NR	NR	NR	NR	FP	FP
Burgos	ELM Villaute (Villadiego)	NR	NR	NR	NR	FP	FP	RP	RP
Burgos	ELM Villavedeo (Merindad de Cuesta-Urria)	NR	NR	NR	NR	NR	NR	FP	FP
Burgos	ELM Villavedón (Villadiego)	NR	NR	NR	NR	FP	FP	RP	RP
Burgos	ELM Villaventín (Junta de Traslaloma)	NR	NR	NR	NR	NR	NR	RP	RP
Burgos	ELM Villaverde-Peñahorada (Merindad de Río Ubierna)	NR	NR	NR	NR	NR	FP	FP	RP
Burgos	ELM Villavés (Merindad de Valdeporres)	NR	NR	NR	NR	NR	FP	RP	RP
Burgos	ELM Villavieja de Muñó (Estépar)	NR	NR	NR	FP	FP	FP	FP	RP
Burgos	ELM Villela (Rebolledo de la Torre)	NR	NR	NR	NR	NR	NR	NR	FP
Burgos	ELM Villorejo (Isar)	NR	NR	NR	FP	FP	FP	RP	FP
Burgos	ELM Villoruebo (Villoruebo)	NR	NR	NR	FP	FP	FP	FP	RP
Burgos	ELM Villoviado (Lerma)	NR	NR	NR	NR	FP	FP	RP	RP
Burgos	ELM Villusto (Villadiego)	NR	NR	NR	NR	FP	RP	RP	RP
Burgos	ELM Vilviestre de Muñó (Estépar)	NR	NR	FP	FP	FP	FP	RP	RP
Burgos	ELM Virtus (Valle de Valdebezana)	NR	NR	NR	FP	FP	FP	RP	RP
Burgos	ELM Virués (Trespaderne)	NR	NR	NR	NR	NR	NR	NR	NR
Burgos	ELM Vivanco de Mena (Valle de Mena)	NR	NR	FP	FP	FP	FP	RP	FP
Burgos	ELM Vivar del Cid (Quintanilla Vivar)	NR	NR	NR	NR	NR	FP	RP	RP
Burgos	ELM Vizmallo (Revilla Vallejera)	NR	NR	NR	NR	NR	NR	FP	FP
Burgos	ELM Yudego (Sasamón)	NR	NR	NR	NR	NR	FP	RP	RP
Burgos	ELM Zalduendo (Arlanzón)	NR	NR	NR	FP	FP	FP	RP	RP
Burgos	ELM Zangández (Oña)	NR	NR	NR	NR	NR	FP	RP	RP
Burgos	ELM Zumel (Valle de Santibáñez)	NR	NR	NR	NR	NR	NR	NR	RP
León	ELM Abadengo de Torío (Garrafe de Torío)	NR	NR	NR	NR	NR	NR	FP	RP
León	ELM Abano (Quintana del Castillo)	NR	NR	NR	NR	NR	NR	NR	RP
León	ELM Abelgas de Luna (Sena de Luna)	NR	NR	NR	NR	FP	RP	RP	RP
León	ELM Acebedo (Acebedo)	NR	FP	FP	FP	RP	NR	FP	RP
León	ELM Acebes del Páramo (Bustillo del Páramo)	NR	NR	NR	NR	NR	NR	NR	FP
León	ELM Acebo (Molinaseca)	NR	NR	NR	FP	FP	RP	RP	RP
León	ELM Acisa de las Arrimadas (La) (Ercina (La))	NR	NR	NR	NR	NR	NR	FP	RP
León	ELM Adrados de Ordás (Santa María de Ordás)	NR	NR	NR	NR	FP	FP	RP	RP
León	ELM Aguiar (Sobrado)	NR	NR	NR	NR	NR	NR	NR	FP
León	ELM Albaredos y Cruces (Barjas)	NR	NR	NR	NR	NR	NR	NR	FP
León	ELM Albares de la Ribera (Torre del Bierzo)	NR	NR	NR	NR	FP	RP	RP	RP
León	ELM Albiros (Izagre)	NR	NR	NR	NR	NR	FP	RP	RP
León	ELM Alcaidón de la Vega (Soto de la Vega)	NR	NR	NR	NR	NR	NR	FP	RP
León	ELM Alcedo de Alba (Robla (La))	NR	NR	NR	NR	NR	NR	NR	FP
León	ELM Alcoba de la Ribera (Cimanes del Tejar)	NR	NR	NR	NR	NR	NR	FP	FP
León	ELM Alcuetas (Villabraz)	NR	NR	NR	NR	NR	NR	RP	RP
León	ELM Aldea de la Valdoncina (La) (Valverde de la Virgen)	NR	NR	NR	NR	NR	NR	NR	FP
León	ELM Aldea del Puente (La) (Valdepolo)	NR	NR	NR	NR	NR	RP	RP	RP
León	ELM Aleje (Crémenes)	NR	NR	NR	NR	NR	NR	NR	RP
León	ELM Alejico (Sabero)	NR	NR	NR	NR	NR	NR	NR	FP

El significado de las claves (RP, FP, NR, **, (En blanco), ⁽¹⁾, ⁽²⁾ y ⁽³⁾) asociadas a cada entidad están definidas al inicio del Anexo II.

CONSEJO DE CUENTAS DE CASTILLA Y LEÓN

Informe Anual sobre las Cuentas del Sector Público Local de Castilla y León – Ejercicio 2013

CUENTA GENERAL

<u>PROVINCIA</u>	<u>DENOMINACIÓN (MUNICIPIO)</u>	<u>2006</u>	<u>2007</u>	<u>2008</u>	<u>2009</u>	<u>2010</u>	<u>2011</u>	<u>2012</u>	<u>2013</u>
León	ELM Alija de la Ribera (Villaturiel)	NR	NR	NR	NR	FP	RP	RP	RP
León	ELM Almagarinos (Igüeña)	NR	NR	NR	NR	NR	NR	NR	RP
León	ELM Almazcara (Congosto)	NR	NR	NR	NR	NR	NR	NR	FP
León	ELM Almuzara (Cármenes)	NR	NR	NR	NR	NR	NR	NR	NR
León	ELM Altobar de la Encomienda (Pozuelo del Páramo)	FP	FP	FP	FP	FP	FP	FP	RP
León	ELM Ambaguas de Curueño (Santa Colomba de Curueño)	NR	NR	NR	NR	NR	NR	FP	RP
León	ELM Ambasmestas (Vega de Valcarce)	NR	NR	NR	NR	NR	NR	NR	FP
León	ELM Andarraso (Riello)	NR	NR	NR	NR	FP	FP	RP	RP
León	ELM Andiñuela (Santa Colomba de Somoza)	NR	NR	NR	NR	NR	NR	NR	FP
León	ELM Anllares del Sil (Páramo del Sil)	NR	NR	NR	NR	NR	NR	NR	RP
León	ELM Anllarinos del Sil (Páramo del Sil)	NR	NR	NR	NR	NR	NR	NR	RP
León	ELM Antigua (La) (Antigua (La))	NR	NR	NR	NR	NR	NR	NR	NR
León	ELM Antimio de Abajo (Onzonilla)	NR	NR	NR	NR	FP	FP	FP	RP
León	ELM Antimio de Arriba (Chozas de Abajo)	NR	FP	FP	FP	FP	RP	RP	RP
León	ELM Antoñán del Valle (Benavides)	NR	NR	NR	NR	NR	NR	NR	FP
León	ELM Antoñanes del Paramo (Bustillo del Páramo)	NR	NR	NR	NR	NR	NR	NR	FP
León	ELM Aralla de Luna (Sena de Luna)	NR	NR	NR	NR	NR	NR	NR	FP
León	ELM Arborbuena (Cacabelos)	NR	NR	NR	NR	NR	FP	RP	RP
León	ELM Arcahueja (Valdefresno)	NR	NR	NR	NR	NR	NR	FP	RP
León	ELM Arcayos (Villaselán)	NR	NR	NR	NR	NR	NR	NR	FP
León	ELM Ardón (Ardón)	NR	NR	NR	NR	NR	NR	NR	FP
León	ELM Arduncino (Chozas de Abajo)	NR	NR	NR	NR	NR	FP	RP	FP
León	ELM Arenillas de Valderaduey (Sahagún)	NR	NR	NR	NR	NR	NR	FP	RP
León	ELM Arganza (Arganza)	NR	NR	NR	NR	NR	NR	NR	FP
León	ELM Argañoso (Santa Colomba de Somoza)	NR	NR	NR	NR	NR	NR	NR	RP
León	ELM Argayo del Sil (Páramo del Sil)	NR	NR	NR	NR	NR	NR	RP	RP
León	ELM Argenteiro y Treita (Vega de Valcarce)	NR	NR	NR	NR	NR	NR	NR	FP
León	ELM Argovejo (Crémenes)	NR	NR	NR	NR	NR	NR	RP	RP
León	ELM Ariejo de Abajo (Riello)	NR	NR	NR	NR	NR	NR	RP	RP
León	ELM Ariejo de Arriba (Riello)	NR	NR	NR	NR	NR	NR	NR	RP
León	ELM Arienza (Riello)	NR	NR	NR	NR	NR	NR	NR	RP
León	ELM Arintero (Valdelugeros)	NR	NR	NR	NR	FP	FP	FP	RP
León	ELM Arlanza (Bembibre)	NR	NR	NR	NR	NR	NR	RP	RP
León	ELM Armellada (Turcia)	NR	FP	FP	FP	FP	RP	RP	RP
León	ELM Armunia (León)	NR	NR	NR	NR	FP	FP	RP	RP
León	ELM Arnadelo (Oencia)	NR	NR	NR	NR	NR	NR	NR	FP
León	ELM Arnado (Oencia)	NR	NR	NR	NR	NR	NR	FP	RP
León	ELM Audanzas del Valle (Antigua (La))	NR	FP	RP	RP	RP	RP	RP	RP
León	ELM Aviados (Valdepiélagos)	NR	NR	NR	NR	NR	NR	NR	RP
León	ELM Azadinos (Sariegos)	FP	FP	FP	FP	FP	FP	RP	RP
León	ELM Azadón (Cimanes del Tejar)	NR	NR	NR	NR	NR	NR	NR	FP
León	ELM Azares del Paramo (Valdefuentes del Páramo)	NR	NR	NR	NR	FP	FP	FP	RP
León	ELM Baillo (Truchas)	FP	FP	FP	FP	FP	FP	RP	RP

El significado de las claves (RP, FP, NR, **, (En blanco), ⁽¹⁾, ⁽²⁾ y ⁽³⁾) asociadas a cada entidad están definidas al inicio del Anexo II.

CONSEJO DE CUENTAS DE CASTILLAY LEÓN

Informe Anual sobre las Cuentas del Sector Público Local de Castilla y León – Ejercicio 2013

CUENTA GENERAL

<u>PROVINCIA</u>	<u>DENOMINACIÓN (MUNICIPIO)</u>	<u>2006</u>	<u>2007</u>	<u>2008</u>	<u>2009</u>	<u>2010</u>	<u>2011</u>	<u>2012</u>	<u>2013</u>
León	ELM Balboa (Balboa)	NR	NR	NR	NR	NR	NR	NR	FP
León	ELM Balouta (Candín)	NR	NR	NR	NR	NR	NR	NR	FP
León	ELM Banecidas (Santa María del Monte de Cea)	NR	NR	NR	NR	NR	NR	NR	RP
León	ELM Banuncias (Chozas de Abajo)	NR	NR	NR	NR	FP	RP	RP	RP
León	ELM Baña (La) (Encinedo)	FP	FP	RP	FP	RP	RP	FP	RP
León	ELM Bárcena de la Abadía (Fabero)	NR	NR	NR	NR	NR	NR	RP	RP
León	ELM Bariones de la Vega (Cimanes de la Vega)	NR	NR	NR	NR	NR	FP	RP	FP
León	ELM Barjas (Barjas)	NR	NR	NR	NR	NR	NR	NR	FP
León	ELM Barniedo de la Reina (Boca de Huérgano)	NR	NR	NR	NR	NR	NR	RP	RP
León	ELM Barosa (La) (Carucedo)	NR	NR	NR	NR	NR	NR	NR	FP
León	ELM Barrientos (Valderrey)	NR	NR	NR	NR	NR	NR	NR	RP
León	ELM Barrillos de Curueño (Santa Colomba de Curueño)	NR	NR	NR	NR	NR	FP	FP	RP
León	ELM Barrillos de las Arrimadas (Ercina (La))	NR	NR	NR	NR	NR	NR	FP	RP
León	ELM Barrio de la Puente (Murias de Paredes)	NR	NR	NR	NR	NR	NR	RP	RP
León	ELM Barrio de la Tercia (Villamañán)	NR	NR	NR	NR	NR	NR	NR	FP
León	ELM Barrio de Nuestra Señora (Santa Colomba de Curueño)	FP	FP	FP	FP	FP	FP	RP	RP
León	ELM Barrios de Gordón (Los) (Pola de Gordón (La))	NR	NR	NR	NR	FP	FP	RP	FP
León	ELM Barrios de Luna (Los) (Barrios de Luna (Los))	NR	NR	NR	NR	NR	NR	NR	RP
León	ELM Barrios de Nistoso (Los) (Villagatón)	NR	NR	NR	NR	NR	NR	NR	FP
León	ELM Bayos (Los) (Murias de Paredes)	NR	NR	NR	NR	NR	NR	NR	FP
León	ELM Beberino (Pola de Gordón (La))	RP	NR	NR	NR	NR	NR	FP	FP
León	ELM Bembibre (Bembibre)	NR	NR	NR	NR	NR	NR	RP	RP
León	ELM Benamarías (Magaz de Cepeda)	NR	NR	NR	NR	FP	RP	RP	RP
León	ELM Benamariel (Villamañán)	NR	NR	NR	NR	NR	FP	RP	RP
León	ELM Benavides de Órbigo (Benavides)	NR	NR	NR	NR	NR	NR	FP	FP
León	ELM Benazolve (Ardón)	NR	NR	NR	NR	NR	NR	NR	RP
León	ELM Benllera (Carrocera)	NR	NR	NR	NR	NR	NR	FP	RP
León	ELM Benuza (Benuza)	NR	NR	NR	NR	NR	NR	FP	FP
León	ELM Bercianos del Páramo (Bercianos del Páramo)	NR	NR	NR	NR	FP	RP	RP	RP
León	ELM Berlanga del Bierzo (Berlanga del Bierzo)	NR	NR	NR	NR	NR	RP	RP	RP
León	ELM Besande (Boca de Huérgano)	NR	NR	NR	NR	NR	NR	FP	RP
León	ELM Bobia (Soto y Amío)	RP	NR	NR	NR	NR	NR	FP	RP
León	ELM Boca de Huérgano (Boca de Huérgano)	NR	NR	NR	NR	NR	NR	RP	RP
León	ELM Boeza (Folgozo de la Ribera)	NR	NR	NR	FP	RP	RP	RP	RP
León	ELM Boisán (Lucillo)	NR	NR	NR	NR	NR	NR	RP	FP
León	ELM Bonella (Riello)	NR	NR	NR	NR	FP	FP	RP	RP
León	ELM Bonillos (Brazuelo)	NR	NR	NR	NR	NR	NR	NR	FP
León	ELM Borrenes (Borrenes)	NR	NR	NR	NR	NR	NR	NR	RP
León	ELM Bouzas (Ponferrada)	NR	NR	NR	NR	NR	NR	NR	RP
León	ELM Braña (La) (Valdelugeros)	NR	NR	NR	NR	NR	NR	FP	RP
León	ELM Braña (La) (Vega de Valcarce)	NR	NR	NR	NR	NR	NR	NR	RP
León	ELM Brañuelas (Villagatón)	NR	NR	NR	NR	NR	FP	FP	RP
León	ELM Brazuelo (Brazuelo)	NR	NR	NR	NR	NR	NR	NR	RP

El significado de las claves (RP, FP, NR, **, (En blanco), ⁽¹⁾, ⁽²⁾ y ⁽³⁾) asociadas a cada entidad están definidas al inicio del Anexo II.

CONSEJO DE CUENTAS DE CASTILLA Y LEÓN

Informe Anual sobre las Cuentas del Sector Público Local de Castilla y León – Ejercicio 2013

CUENTA GENERAL

<u>PROVINCIA</u>	<u>DENOMINACIÓN (MUNICIPIO)</u>	<u>2006</u>	<u>2007</u>	<u>2008</u>	<u>2009</u>	<u>2010</u>	<u>2011</u>	<u>2012</u>	<u>2013</u>
León	ELM Brimeda (Villaobispo de Otero)	NR	NR	NR	NR	NR	NR	FP	RP
León	ELM Brugos de Fenar (Robla (La))	NR	NR	NR	NR	NR	NR	FP	FP
León	ELM Buiza (Pola de Gordón (La))	NR	NR	NR	NR	FP	FP	FP	RP
León	ELM Burbia (Vega de Espinareda)	NR	NR	NR	NR	NR	NR	NR	RP
León	ELM Burgo Ranero (El) (Burgo Ranero (El))	NR	NR	NR	NR	FP	FP	FP	RP
León	ELM Burón (Burón)	NR	NR	NR	NR	FP	RP	RP	RP
León	ELM Busdongo de Arbas (Villamanín)	NR	NR	NR	NR	NR	NR	FP	RP
León	ELM Busmayor (Barjas)	NR	NR	NR	NR	NR	NR	NR	FP
León	ELM Bustillo de Cea (Cea)	NR	NR	NR	NR	NR	FP	FP	RP
León	ELM Bustillo del Páramo (Bustillo del Páramo)	NR	NR	NR	NR	NR	NR	RP	RP
León	ELM Bustos (Valderrey)	NR	NR	NR	NR	NR	NR	NR	RP
León	ELM Cabanillas (Cuadros)	NR	NR	NR	NR	NR	NR	NR	RP
León	ELM Cabanillas de San Justo (Noceda del Bierzo)	NR	NR	NR	FP	RP	RP	RP	RP
León	ELM Cabañas (Valencia de Don Juan)	NR	NR	NR	NR	FP	RP	RP	FP
León	ELM Cabañas de la Dornilla (Cubillos del Sil)	NR	NR	NR	NR	NR	NR	NR	FP
León	ELM Cabañas Raras (Cabañas Raras)	NR	NR	NR	FP	RP	RP	RP	RP
León	ELM Cabañeros (Laguna de Negrillos)	NR	NR	NR	NR	NR	NR	NR	FP
León	ELM Cabarcos (Sobrado)	NR	NR	NR	NR	NR	NR	NR	RP
León	ELM Cabeza de Campo (Sobrado)	NR	NR	NR	NR	NR	NR	RP	RP
León	ELM Caboalles de Abajo (Villablino)	NR	NR	NR	NR	NR	FP	FP	FP
León	ELM Caboalles de Arriba (Villablino)	NR	NR	NR	NR	NR	FP	RP	RP
León	ELM Cabornera (Pola de Gordón (La))	NR	NR	NR	NR	FP	FP	RP	FP
León	ELM Cabrera de Almanza (Almanza)	NR	NR	NR	NR	NR	NR	RP	RP
León	ELM Cabreros del Río (Cabreros del Río)	NR	NR	NR	NR	NR	NR	FP	RP
León	ELM Cabrillanes (Cabrillanes)	NR	NR	NR	NR	NR	NR	FP	RP
León	ELM Cadafresnas (Corullón)	NR	NR	NR	NR	NR	NR	RP	RP
León	ELM Caín de Valdeón (Posada de Valdeón)	NR	NR	NR	NR	NR	FP	RP	RP
León	ELM Calamocos (Castropodame)	NR	NR	NR	NR	FP	FP	RP	RP
León	ELM Calaveras de Abajo (Almanza)	NR	NR	NR	NR	NR	NR	RP	RP
León	ELM Calaveras de Arriba (Almanza)	NR	NR	NR	NR	NR	NR	RP	RP
León	ELM Caldas de Luna (Sena de Luna)	NR	NR	FP	FP	FP	FP	RP	RP
León	ELM Callejo de Ordás (Santa María de Ordás)	NR	NR	NR	NR	FP	FP	RP	RP
León	ELM Calzada de la Valdería (Castrocalbón)	NR	NR	NR	NR	NR	NR	FP	RP
León	ELM Calzada del Coto (Calzada del Coto)	FP	FP	FP	FP	FP	FP	RP	RP
León	ELM Calzadilla de los Hermanillos (Burgo Ranero (El))	NR	NR	NR	NR	NR	NR	FP	FP
León	ELM Caminayo (Valderrueda)	NR	NR	NR	NR	NR	FP	FP	RP
León	ELM Campañana (La) (Carucedo)	NR	NR	NR	NR	NR	NR	NR	FP
León	ELM Campelo (Arganza)	NR	NR	NR	NR	NR	NR	NR	FP
León	ELM Camplongo de Arbas (Villamanín)	NR	NR	NR	NR	NR	NR	FP	RP
León	ELM Campo (Cármenes)	NR	NR	NR	NR	NR	NR	NR	FP
León	ELM Campo de la Lomba (Riello)	NR	NR	NR	NR	NR	NR	NR	RP
León	ELM Campo de Liebre (Barjas)	NR	NR	NR	NR	NR	FP	FP	RP
León	ELM Campo de Villavidel (Campo de Villavidel)	NR	NR	NR	NR	NR	NR	RP	RP

El significado de las claves (RP, FP, NR, **, (En blanco), ⁽¹⁾, ⁽²⁾ y ⁽³⁾) asociadas a cada entidad están definidas al inicio del Anexo II.

CONSEJO DE CUENTAS DE CASTILLY LEÓN

Informe Anual sobre las Cuentas del Sector Público Local de Castilla y León – Ejercicio 2013

CUENTA GENERAL

<u>PROVINCIA</u>	<u>DENOMINACIÓN (MUNICIPIO)</u>	<u>2006</u>	<u>2007</u>	<u>2008</u>	<u>2009</u>	<u>2010</u>	<u>2011</u>	<u>2012</u>	<u>2013</u>
León	ELM Campo del Agua (Villafranca del Bierzo)	NR	NR	NR	NR	NR	NR	NR	RP
León	ELM Campo y Santibáñez (Cuadros)	NR	NR	NR	NR	NR	FP	NR	RP
León	ELM Campohermoso (Vecilla (La))	NR	NR	NR	NR	NR	NR	NR	RP
León	ELM Camponaraya (Camponaraya)	NR	NR						
León	ELM Camposalinas (Soto y Amío)	NR	NR	NR	NR	NR	NR	FP	FP
León	ELM Canaleja de Torío (Villaquilambre)	NR	NR	NR	NR	NR	NR	NR	FP
León	ELM Canalejas (Almanza)	NR	NR	NR	NR	NR	FP	FP	FP
León	ELM Canales-La Magdalena (Soto y Amío)	NR	NR	NR	NR	NR	NR	FP	RP
León	ELM Cancela (Sobrado)	NR	NR	NR	NR	NR	NR	NR	FP
León	ELM Cándana de Curueño (La) (Vecilla (La))	NR	NR	NR	NR	NR	NR	RP	RP
León	ELM Candanedo de Boñar (Vegaquemada)	NR	NR	NR	NR	NR	NR	FP	RP
León	ELM Candanedo de Fenar (Robla (La))	NR	NR	NR	NR	NR	NR	FP	RP
León	ELM Candemuela (San Emiliano)	NR	NR	NR	NR	NR	NR	NR	FP
León	ELM Candín (Candín)	NR	NR	NR	NR	NR	NR	NR	FP
León	ELM Canedo (Arganza)	NR	NR	NR	NR	NR	NR	RP	RP
León	ELM Canseco (Cármenes)	NR	NR	NR	FP	FP	FP	RP	RP
León	ELM Cantejeira y Pumarín (Balboa)	NR	NR	NR	NR	NR	NR	NR	FP
León	ELM Cañizal de Rueda (Gradefes)	NR	NR	NR	NR	NR	NR	FP	RP
León	ELM Carande (Riaño)	NR	NR	NR	NR	NR	FP	FP	RP
León	ELM Carbajal de Fuentes (Fuentes de Carbajal)	NR	NR	NR	NR	FP	FP	FP	RP
León	ELM Carbajal de la Legua (Sariegos)	NR	NR	NR	NR	NR	NR	FP	RP
León	ELM Carbajal de Rueda (Gradefes)	NR	NR	NR	NR	NR	RP	RP	RP
León	ELM Carbajal de Valderaduey (Villazanzo de Valderaduey)	NR	NR	NR	NR	FP	FP	RP	RP
León	ELM Carbajosa (Valdefresno)	NR	NR	NR	NR	NR	NR	FP	RP
León	ELM Cariseda (Peranzanes)	NR	NR	NR	NR	NR	NR	NR	FP
León	ELM Cármenes (Cármenes)	NR	NR	NR	NR	NR	NR	FP	RP
León	ELM Carracedo del Monasterio (Carracedelo)	NR	NR	NR	NR	NR	NR	RP	RP
León	ELM Carral (Valderrey)	NR	NR	NR	NR	NR	NR	NR	RP
León	ELM Carrera (La) (Villaobispo de Otero)	NR	NR	NR	NR	NR	NR	FP	RP
León	ELM Carril (El) (Carucedo)	NR	NR	NR	NR	NR	NR	NR	FP
León	ELM Carrizal (Valderrueda)	NR	NR	NR	NR	NR	NR	NR	FP
León	ELM Carrizal de Luna (Soto y Amío)	NR	NR	NR	NR	NR	NR	FP	FP
León	ELM Carrizo de la Ribera (Carrizo)	NR	NR	NR	NR	FP	FP	FP	RP
León	ELM Carrocera (Carrocera)	NR	NR	NR	NR	FP	NR	FP	RP
León	ELM Carucedo (Carucedo)	NR	NR	NR	NR	NR	NR	NR	RP
León	ELM Casares de Arbas (Villamanín)	NR	NR	NR	NR	NR	NR	FP	RP
León	ELM Casasola de Rueda (Gradefes)	NR	NR	NR	NR	NR	NR	FP	FP
León	ELM Casasuertes (Burón)	NR	NR	NR	NR	NR	RP	RP	RP
León	ELM Cascantes de Alba (Cuadros)	NR	NR	NR	NR	FP	NR	FP	RP
León	ELM Castañeiras y Fuente de Oliva (Balboa)	NR	NR	NR	NR	NR	NR	NR	FP
León	ELM Castellanos (Santa María del Monte de Cea)	NR	NR	NR	NR	NR	NR	NR	RP
León	ELM Castrillino (Villaquilambre)	NR	NR	NR	NR	NR	NR	FP	RP
León	ELM Castrillo de Cabrera (Castrillo de Cabrera)	NR	NR	NR	NR	NR	NR	NR	RP

El significado de las claves (RP, FP, NR, **, (En blanco), ⁽¹⁾, ⁽²⁾ y ⁽³⁾) asociadas a cada entidad están definidas al inicio del Anexo II.

CONSEJO DE CUENTAS DE CASTILLA Y LEÓN

Informe Anual sobre las Cuentas del Sector Público Local de Castilla y León – Ejercicio 2013

CUENTA GENERAL

<u>PROVINCIA</u>	<u>DENOMINACIÓN (MUNICIPIO)</u>	<u>2006</u>	<u>2007</u>	<u>2008</u>	<u>2009</u>	<u>2010</u>	<u>2011</u>	<u>2012</u>	<u>2013</u>
León	ELM Castrillo de la Ribera (Villaturiel)	NR	NR	NR	NR	NR	NR	FP	RP
León	ELM Castrillo de la Valduerna (Castrillo de la Valduerna)	NR	NR	NR	NR	NR	NR	NR	RP
León	ELM Castrillo de las Piedras (Valderrey)	FP	FP	FP	FP	FP	FP	FP	FP
León	ELM Castrillo de losPolvazares (Astorga)	NR	NR	NR	NR	NR	NR	NR	RP
León	ELM Castrillo de San Pelayo (Villazala)	NR	NR	NR	NR	NR	FP	RP	RP
León	ELM Castrillo de Valderaduey (Villazanzo de Valderaduey)	NR	NR	NR	NR	NR	NR	NR	RP
León	ELM Castrillo del Condado (Vegas del Condado)	NR	NR	NR	NR	FP	FP	RP	RP
León	ELM Castrillos de Cepeda (Villamejil)	NR	NR	NR	NR	NR	NR	FP	RP
León	ELM Castro de Cepeda (Quintana del Castillo)	NR	NR	NR	NR	NR	FP	RP	RP
León	ELM Castro de la Lomba (Riello)	NR	NR	NR	NR	FP	FP	FP	RP
León	ELM Castro del Condado (Vegas del Condado)	NR	NR	NR	NR	NR	NR	FP	RP
León	ELM Castro y Laballos (El) (Vega de Valcarce)	NR	NR	NR	NR	NR	NR	NR	FP
León	ELM Castroña (Villaselán)	NR	NR	NR	NR	NR	NR	RP	RP
León	ELM Castroalbón (Castroalbón)	NR	NR	NR	NR	NR	NR	FP	RP
León	ELM Castrocontrigo (Castrocontrigo)	FP	FP	FP	FP	FP	FP	FP	RP
León	ELM Castrofuerte (Villaornate y Castro)	NR	NR	NR	NR	NR	NR	FP	RP
León	ELM Castrohinojo (Encinedo)	NR	FP	RP	FP	RP	RP	RP	RP
León	ELM Castromudarra (Almanza)	NR	NR	NR	NR	NR	NR	RP	RP
León	ELM Castropodame (Castropodame)	NR	NR	NR	FP	RP	RP	RP	RP
León	ELM Castroquilame (Puente de Domingo Flórez)	NR	NR	NR	NR	NR	NR	NR	FP
León	ELM Castrotierra de la Valduerna (Riego de la Vega)	NR	NR	NR	NR	NR	NR	FP	FP
León	ELM Castrovega de Valmadrigo (Valverde-Enrique)	NR	NR	NR	NR	NR	NR	FP	RP
León	ELM Cazanuecos (Antigua (La))	NR	NR	NR	NR	NR	NR	NR	FP
León	ELM Cea (Cea)	NR	NR	NR	NR	NR	FP	FP	RP
León	ELM Cebanico (Cebanico)	NR	NR	NR	NR	NR	NR	NR	RP
León	ELM Cebrones del Río (Cebrones del Río)	NR	NR	NR	NR	NR	NR	NR	FP
León	ELM Cegoñal (Valderrueda)	NR	NR	NR	NR	NR	FP	RP	RP
León	ELM Ceide y Orrios (Riello)	NR	NR	NR	NR	NR	NR	NR	FP
León	ELM Cela (Villafranca del Bierzo)	NR	NR	NR	NR	NR	NR	NR	RP
León	ELM Celada (San Justo de la Vega)	NR	NR	NR	NR	NR	NR	NR	FP
León	ELM Celada de Cea (Sahagún)	NR	NR	NR	NR	NR	NR	NR	FP
León	ELM Celadilla del Páramo (Villadangos del Páramo)	NR	NR	NR	NR	NR	NR	FP	RP
León	ELM Cembranos (Chozas de Abajo)	NR	NR	NR	NR	NR	NR	NR	RP
León	ELM Cereza de la Guzpeña (Prado de la Guzpeña)	NR	NR	NR	NR	NR	NR	FP	RP
León	ELM Cerezales del Condado (Vegas del Condado)	NR	NR	NR	NR	FP	RP	RP	RP
León	ELM Cerulleda (Valdelugeros)	NR	NR	NR	NR	NR	NR	NR	RP
León	ELM Chana (La) (Borrenes)	NR	NR	NR	NR	NR	NR	NR	RP
León	ELM Chana de Somoza (Lucillo)	NR	NR	NR	NR	NR	NR	FP	RP
León	ELM Chandevillar y Ruideferros (Balboa)	NR	NR	NR	NR	NR	NR	NR	FP
León	ELM Chano (Peranzanes)	NR	NR	NR	NR	NR	NR	RP	RP
León	ELM Chozas de Abajo (Chozas de Abajo)	NR	NR	NR	NR	NR	FP	RP	RP
León	ELM Chozas de Arriba (Chozas de Abajo)	FP	FP	FP	FP	FP	RP	RP	RP
León	ELM Cifuentes de Rueda (Gradefes)	NR	NR	NR	NR	NR	RP	FP	RP

El significado de las claves (RP, FP, NR, **, (En blanco), ⁽¹⁾, ⁽²⁾ y ⁽³⁾) asociadas a cada entidad están definidas al inicio del Anexo II.

CONSEJO DE CUENTAS DE CASTILLY LEÓN

Informe Anual sobre las Cuentas del Sector Público Local de Castilla y León – Ejercicio 2013

CUENTA GENERAL

<u>PROVINCIA</u>	<u>DENOMINACIÓN (MUNICIPIO)</u>	<u>2006</u>	<u>2007</u>	<u>2008</u>	<u>2009</u>	<u>2010</u>	<u>2011</u>	<u>2012</u>	<u>2013</u>
León	ELM Ciguera (Crémenes)	NR	NR	NR	NR	FP	RP	RP	RP
León	ELM Cillanueva (Ardón)	NR	NR	NR	NR	FP	FP	FP	RP
León	ELM Cimanos del Tejar (Cimanos del Tejar)	NR	NR	NR	NR	NR	NR	FP	RP
León	ELM Ciñera (Pola de Gordón (La))	NR	NR	NR	NR	FP	FP	FP	RP
León	ELM Cirujales (Riello)	NR	NR	NR	NR	NR	NR	NR	RP
León	ELM Cistierna (Cistierna)	NR	NR	NR	NR	NR	NR	FP	RP
León	ELM Cobrana (Congosto)	NR	NR	NR	NR	NR	NR	NR	RP
León	ELM Codornillos (Calzada del Coto)	NR	NR	NR	NR	FP	NR	FP	RP
León	ELM Cofiñal (Puebla de Lillo)	NR	NR	NR	NR	FP	FP	FP	RP
León	ELM Cogorderos (Villamejil)	NR	NR	NR	NR	NR	NR	FP	RP
León	ELM Coladilla (Vegacervera)	NR	NR	NR	NR	NR	NR	FP	RP
León	ELM Colinas del Campo de Martín Moro (Igüeña)	NR	NR	NR	NR	NR	NR	NR	FP
León	ELM Columbrianos (Ponferrada)	NR	NR	NR	NR	NR	FP	RP	RP
León	ELM Combarros (Brazuelo)	NR	FP	FP	FP	FP	RP	RP	RP
León	ELM Concejo de Valdeón (Posada de Valdeón)	NR	NR	NR	NR	FP	FP	RP	RP
León	ELM Congosto (Congosto)	NR	NR	NR	NR	NR	NR	RP	RP
León	ELM Corbillos de la Sobarriba (Valdefresno)	NR	NR	NR	NR	FP	FP	FP	RP
León	ELM Corbillos de los Oteros (Corbillos de los Oteros)	NR	NR	NR	NR	NR	NR	RP	NR
León	ELM Corcos (Cebanico)	NR	NR	NR	NR	NR	NR	NR	FP
León	ELM Corniero (Crémenes)	NR	NR	NR	NR	NR	FP	FP	RP
León	ELM Cornombre (Riello)	NR	NR	NR	NR	NR	NR	NR	RP
León	ELM Corporales (Barjas)	NR	NR	NR	NR	NR	NR	NR	FP
León	ELM Corporales (Truchas)	FP	FP	RP	FP	RP	RP	RP	RP
León	ELM Corral de las Arrimadas (El) (Ercina (La))	NR	NR	NR	NR	NR	NR	NR	RP
León	ELM Corrales y Peñacaira (Barjas)	NR	NR	NR	NR	NR	NR	NR	FP
León	ELM Correcillas (Valdepiélagos)	NR	NR	NR	NR	NR	NR	FP	RP
León	ELM Cortiguera (Cabañas Raras)	NR	NR	NR	FP	FP	FP	FP	RP
León	ELM Corullón (Corullón)	NR	NR	NR	NR	NR	NR	RP	RP
León	ELM Cospedal de Babia (San Emiliano)	NR	NR	NR	NR	FP	FP	FP	RP
León	ELM Crémenes (Crémenes)	NR	NR	NR	NR	FP	FP	FP	RP
León	ELM Cuadros (Cuadros)	NR	NR	NR	NR	NR	NR	FP	RP
León	ELM Cubillas de Arbas (Villamanán)	NR	NR	NR	NR	NR	NR	NR	RP
León	ELM Cubillas de Rueda (Cubillas de Rueda)	NR	NR	NR	NR	NR	NR	NR	FP
León	ELM Cubillos-Posadina (Cubillos del Sil)	NR	NR	NR	NR	NR	NR	NR	FP
León	ELM Cubillos del Sil (Cubillos del Sil)	NR	NR	NR	NR	RP	FP	FP	RP
León	ELM Cuénabres (Burón)	NR	NR	FP	FP	FP	RP	RP	RP
León	ELM Cuesta (La) (Truchas)	FP	FP	RP	FP	RP	FP	RP	RP
León	ELM Cueta (La) (Cabrillanes)	NR	NR	NR	NR	NR	NR	FP	RP
León	ELM Cueto (Sancedo)	NR	NR	NR	FP	RP	RP	RP	RP
León	ELM Cuevas (Valderrey)	NR	NR	NR	NR	NR	NR	NR	RP
León	ELM Cuevas de Viñayo (Carrocera)	NR	NR	NR	NR	NR	FP	FP	RP
León	ELM Cuevas del Sil (Palacios del Sil)	NR	NR	NR	FP	FP	FP	FP	FP
León	ELM Culebros (Villagatón)	NR	NR	NR	NR	NR	FP	RP	RP

El significado de las claves (RP, FP, NR, **, (En blanco), ⁽¹⁾, ⁽²⁾ y ⁽³⁾) asociadas a cada entidad están definidas al inicio del Anexo II.

CONSEJO DE CUENTAS DE CASTILLA Y LEÓN

Informe Anual sobre las Cuentas del Sector Público Local de Castilla y León – Ejercicio 2013

CUENTA GENERAL

<u>PROVINCIA</u>	<u>DENOMINACIÓN (MUNICIPIO)</u>	<u>2006</u>	<u>2007</u>	<u>2008</u>	<u>2009</u>	<u>2010</u>	<u>2011</u>	<u>2012</u>	<u>2013</u>
León	ELM Cunas (Truchas)	NR	FP	NR	FP	FP	RP	RP	RP
León	ELM Curillas (Valderrey)	**	**	**	**	**	**	FP	RP
León	ELM Curueña (Riello)	NR	NR	NR	NR	FP	FP	FP	RP
León	ELM Dehesas (Ponferrada)	NR	NR	NR	NR	NR	FP	RP	RP
León	ELM Destriana (Destriana)	NR	NR	NR	NR	NR	NR	FP	RP
León	ELM Devesa de Boñar (La) (Vegaquemada)	NR	NR	NR	NR	NR	NR	FP	FP
León	ELM Devesa de Curueño (Santa Colomba de Curueño)	NR	NR	NR	NR	FP	FP	FP	RP
León	ELM Donillas (Quintana del Castillo)	NR	NR	NR	NR	NR	NR	NR	FP
León	ELM Dragonte (Corullón)	NR	NR	NR	FP	FP	NR	RP	RP
León	ELM Encinedo (Encinedo)	NR	NR	NR	NR	NR	NR	FP	RP
León	ELM Escuredo (Quintana del Castillo)	NR	NR	NR	NR	NR	NR	FP	RP
León	ELM Espanillo (Arganza)	NR	NR	NR	NR	NR	NR	RP	RP
León	ELM Espejos de la Reina (Los) (Boca de Huérgano)	NR	NR	NR	NR	NR	NR	FP	RP
León	ELM Espina de Tremor (Igüeña)	NR	NR	NR	NR	NR	NR	RP	RP
León	ELM Espinareda de Ancares (Candín)	NR	NR	NR	NR	NR	NR	NR	FP
León	ELM Espinosa de Almanza (Almanza)	NR	NR	NR	NR	NR	NR	RP	RP
León	ELM Espinosa de la Ribera (Rioseco de Tapia)	NR	NR	NR	NR	NR	NR	NR	RP
León	ELM Estebanez de la Calzada (Villarejo de Órbigo)	NR	NR	NR	NR	NR	NR	FP	RP
León	ELM Faba (La)-Bargelas (Vega de Valcarce)	NR	NR	NR	NR	NR	NR	NR	FP
León	ELM Fabero (Fabero)	NR	NR	NR	NR	NR	NR	RP	RP
León	ELM Fafilas (Villabraz)	NR	NR	NR	NR	NR	FP	RP	FP
León	ELM Faro (Peranzanes)	NR	NR	NR	NR	NR	NR	NR	RP
León	ELM Fasgar (Murias de Paredes)	NR	NR	NR	NR	NR	NR	FP	RP
León	ELM Felechares de la Valdería (Castrocalbón)	NR	NR	NR	NR	NR	NR	FP	RP
León	ELM Felmin (Cármenes)	NR	NR	NR	NR	NR	NR	FP	RP
León	ELM Ferradillo (Priaranza del Bierzo)			NR	NR	NR	NR	NR	FP
León	ELM Ferral del Bernesga (San Andrés del Rabanedo)	NR	NR	NR	NR	NR	FP	FP	RP
León	ELM Ferreras (Quintana del Castillo)	NR	NR	NR	NR	NR	NR	RP	RP
León	ELM Ferreras del Puerto (Valderrueda)	NR	NR	NR	NR	FP	FP	FP	RP
León	ELM Filiel (Lucillo)	NR	NR	NR	NR	NR	RP	RP	RP
León	ELM Finolledo (Cubillos del Sil)	NR	NR	NR	NR	NR	NR	NR	FP
León	ELM Flecha de Torio (La) (Garrafe de Torío)	NR	NR	NR	NR	NR	FP	FP	RP
León	ELM Fojedo del Páramo (Villadangos del Páramo)	NR	NR	NR	NR	NR	NR	NR	FP
León	ELM Folgoso de la Ribera (Folgoso de la Ribera)	NR	NR	NR	NR	NR	NR	RP	RP
León	ELM Follo (Pola de Gordón (La))	NR	NR	NR	NR	NR	NR	NR	RP
León	ELM Folloso (Riello)	NR	NR	NR	NR	FP	FP	NR	FP
León	ELM Fonfria (Torre del Bierzo)	NR	NR	NR	NR	NR	NR	RP	RP
León	ELM Fontanil de los Oteros (Matadeón de los Oteros)	NR	NR	NR	NR	NR	NR	FP	RP
León	ELM Fontanos de Torio (Garrafe de Torío)	NR	NR	NR	NR	NR	NR	RP	RP
León	ELM Fontecha (Valdevimbre)	NR	NR	NR	NR	NR	NR	NR	FP
León	ELM Fontoria (Fabero)	NR	NR	NR	FP	RP	RP	RP	RP
León	ELM Fontoria de Cepeda (Villamejil)	NR	NR	NR	NR	NR	NR	NR	RP
León	ELM Fontun de la Tercia (Villamanín)	NR	NR	NR	NR	NR	NR	NR	FP

El significado de las claves (RP, FP, NR, **, (En blanco), ⁽¹⁾, ⁽²⁾ y ⁽³⁾) asociadas a cada entidad están definidas al inicio del Anexo II.

CONSEJO DE CUENTAS DE CASTILLAY LEÓN

Informe Anual sobre las Cuentas del Sector Público Local de Castilla y León – Ejercicio 2013

CUENTA GENERAL

<u>PROVINCIA</u>	<u>DENOMINACIÓN (MUNICIPIO)</u>	<u>2006</u>	<u>2007</u>	<u>2008</u>	<u>2009</u>	<u>2010</u>	<u>2011</u>	<u>2012</u>	<u>2013</u>
León	ELM Formigones (Santa María de Ordás)	NR	NR	NR	NR	NR	FP	FP	RP
León	ELM Forná (Encinedo)	NR	NR	NR	NR	NR	NR	NR	RP
León	ELM Fresnedelo (Peranzanes)	NR	NR	NR	NR	NR	NR	NR	FP
León	ELM Fresnedo (Cubillos del Sil)	NR	NR	NR	NR	NR	NR	RP	RP
León	ELM Fresnedo de Valdellorma (Ercina (La))	NR	NR	NR	NR	NR	NR	FP	RP
León	ELM Fresnellino del Monte (Ardón)	NR	NR	NR	NR	NR	NR	NR	FP
León	ELM Fresno de la Valduerna (Villamontán de la Valduerna)	NR	NR	NR	NR	NR	NR	FP	FP
León	ELM Fresno del Camino (Valverde de la Virgen)	NR	NR	NR	NR	NR	NR	NR	FP
León	ELM Frierá (Sobrado)	NR	NR	NR	NR	NR	FP	RP	RP
León	ELM Fuentes de Carbajal (Fuentes de Carbajal)	NR	NR	NR	NR	NR	FP	FP	RP
León	ELM Fuentes de los Oteros (Pajares de los Oteros)	NR	NR	NR	NR	NR	NR	NR	RP
León	ELM Fuentes de Peñacorada (Cistierna)	NR	NR	NR	NR	NR	NR	NR	FP
León	ELM Fuentes Nuevas (Ponferrada)	NR	NR	NR	NR	NR	NR	NR	RP
León	ELM Gallegos de Curueño (Santa Colomba de Curueño)	NR	NR	NR	NR	NR	FP	FP	RP
León	ELM Galleguillos de Campos (Sahagún)	NR	NR	NR	NR	NR	NR	NR	RP
León	ELM Ganso (El) (Brazuelo)	NR	NR	NR	NR	FP	NR	NR	FP
León	ELM Garaño (Soto y Amío)	NR	NR	NR	NR	NR	NR	FP	RP
León	ELM Garfín (Gradefes)	NR	NR	NR	NR	FP	RP	RP	RP
León	ELM Garrafe de Torio (Garrafe de Torío)	NR	NR	NR	NR	NR	FP	FP	RP
León	ELM Garueña (Riello)	NR	NR	NR	NR	NR	NR	NR	RP
León	ELM Gavilanes de Órbigo (Turcia)	NR	NR	NR	NR	FP	NR	NR	RP
León	ELM Genestacio de la Vega (Quintana del Marco)	NR	NR	NR	NR	NR	NR	NR	RP
León	ELM Genestosa (San Emiliano)	NR	NR	NR	NR	NR	NR	FP	RP
León	ELM Genicera (Cármenes)	NR	NR	NR	NR	NR	NR	NR	FP
León	ELM Geras (Pola de Gordón (La))	NR	NR	NR	NR	NR	NR	FP	RP
León	ELM Gestoso (Oencia)	NR	NR	NR	NR	NR	NR	FP	RP
León	ELM Gete (Cármenes)	NR	NR	NR	NR	NR	NR	NR	FP
León	ELM Getino (Cármenes)	NR	NR	NR	NR	NR	NR	RP	RP
León	ELM Gigosos de losOteros (Cubillas de los Oteros)	NR	NR	NR	NR	NR	NR	NR	FP
León	ELM Golpejar de la Sobarriba (Valdefresno)	NR	NR	NR	NR	NR	NR	FP	RP
León	ELM Golpejar de la Tercia (Villamanán)	NR	NR	NR	NR	NR	RP	RP	RP
León	ELM Gradefes (Gradefes)	NR	NR	NR	NR	FP	RP	RP	RP
León	ELM Grajal de Ribera (Antigua (La))	NR	NR	NR	NR	FP	RP	RP	RP
León	ELM Grajalejo de las Matas (Villamoratiel de las Matas)	NR	NR	NR	NR	NR	FP	NR	RP
León	ELM Granja de San Vicente (La) (Torre del Bierzo)	NR	NR	NR	FP	FP	RP	RP	RP
León	ELM Grañeras (Las) (Burgo Ranero (El))	NR	NR	NR	NR	NR	NR	NR	FP
León	ELM Grisuela del Paramo (Bustillo del Páramo)	NR	NR	NR	NR	NR	NR	NR	NR
León	ELM Grulleros (Vega de Infanzones)	FP	FP	FP	FP	FP	RP	RP	RP
León	ELM Gualtares de Orbigo (Benavides)	NR	NR	NR	NR	NR	NR	FP	RP
León	ELM Guimara (Peranzanes)	NR	NR	NR	NR	NR	NR	NR	FP
León	ELM Guimil-Serviz (Barjas)	NR	NR	NR	NR	NR	NR	NR	FP
León	ELM Guisatecha (Riello)	NR	NR	NR	NR	NR	NR	NR	FP
León	ELM Gusendos de losOteros (Gusendos de los Oteros)	NR	NR	NR	NR	NR	FP	FP	RP

El significado de las claves (RP, FP, NR, **, (En blanco), ⁽¹⁾, ⁽²⁾ y ⁽³⁾) asociadas a cada entidad están definidas al inicio del Anexo II.

CONSEJO DE CUENTAS DE CASTILLA Y LEÓN

Informe Anual sobre las Cuentas del Sector Público Local de Castilla y León – Ejercicio 2013

CUENTA GENERAL

<u>PROVINCIA</u>	<u>DENOMINACIÓN (MUNICIPIO)</u>	<u>2006</u>	<u>2007</u>	<u>2008</u>	<u>2009</u>	<u>2010</u>	<u>2011</u>	<u>2012</u>	<u>2013</u>
León	ELM Herrerías (Las) (Vega de Valcarce)	NR	NR	NR	NR	NR	NR	NR	RP
León	ELM Herreros de Jamuz (Quintana y Congosto)	NR	NR	NR	NR	NR	RP	RP	RP
León	ELM Herreros de Rueda (Cubillas de Rueda)	RP	NR	NR	NR	NR	NR	NR	RP
León	ELM Hervededo (Camponaraya)	NR	NR	NR	NR	NR	NR	NR	FP
León	ELM Horcadas (Riaño)	NR	NR	NR	NR	NR	NR	FP	RP
León	ELM Hornija (Corullón)	NR	NR	NR	NR	NR	NR	NR	RP
León	ELM Horta (Corullón)	NR	NR	NR	NR	NR	NR	NR	RP
León	ELM Huerga de Frailes (Villazala)	NR	NR	NR	NR	NR	NR	NR	RP
León	ELM Huerga de Garavalles (Soto de la Vega)	NR	NR	NR	NR	FP	FP	FP	FP
León	ELM Huerga del Río (Carrizo)	NR	NR	NR	NR	NR	FP	RP	RP
León	ELM Huergas de Babia (Cabrillanes)	NR	NR	NR	NR	NR	NR	FP	RP
León	ELM Huergas de Gordon (Pola de Gordón (La))	NR	NR	NR	NR	FP	FP	FP	RP
León	ELM Igueña (Igueña)	NR	NR	NR	NR	NR	NR	RP	RP
León	ELM Inicio (Riello)	NR	NR	NR	NR	FP	FP	FP	RP
León	ELM Irede de Luna (Barrios de Luna (Los))	NR	NR	NR	NR	NR	NR	RP	FP
León	ELM Irián (Soto y Amío)	NR	NR	NR	NR	NR	NR	NR	FP
León	ELM Iruela (Truchas)	FP	FP	FP	FP	FP	RP	RP	RP
León	ELM Isoba (Puebla de Lillo)	NR	NR	NR	NR	NR	NR	NR	FP
León	ELM Izagre (Izagre)	NR	NR	NR	NR	NR	NR	NR	FP
León	ELM Jabares de losOteros (Cabreros del Río)	NR	NR	NR	NR	NR	NR	FP	RP
León	ELM Jimenez de Jamuz (Santa Elena de Jamuz)	NR	NR	NR	NR	NR	FP	FP	RP
León	ELM Joara (Sahagún)	NR	NR	NR	NR	NR	NR	NR	FP
León	ELM Joarilla de las Matas (Joarilla de las Matas)	NR	NR	NR	NR	NR	NR	NR	FP
León	ELM Labaniego (Bembibre)	NR	NR	NR	NR	NR	NR	RP	RP
León	ELM Lago de Babia (Cabrillanes)	NR	NR	NR	NR	NR	NR	RP	FP
León	ELM Lago de Carucedo (Carucedo)	NR	NR	NR	NR	RP	RP	RP	RP
León	ELM Lago de Omaña (Soto y Amío)	NR	NR	NR	NR	NR	NR	FP	RP
León	ELM Laguna (La)-Cernada (Vega de Valcarce)	NR	NR	NR	NR	NR	NR	NR	RP
León	ELM Laguna Dalga (Laguna Dalga)	NR	NR	NR	NR	NR	FP	RP	RP
León	ELM Lagunas de Somoza (Val de San Lorenzo)	NR	NR	NR	NR	NR	NR	NR	FP
León	ELM Laiz de las Arrimadas (Ercina (La))	NR	NR	NR	NR	NR	NR	NR	FP
León	ELM Langre (Berlanga del Bierzo)	RP	NR	NR	NR	NR	NR	NR	RP
León	ELM Lario (Burón)	NR	NR	NR	NR	NR	NR	FP	FP
León	ELM Lavandera (Cármenes)	NR	NR	NR	NR	NR	FP	FP	RP
León	ELM Lazado (Murias de Paredes)	NR	NR	NR	NR	FP	FP	FP	RP
León	ELM Libran (Toreno)	NR	NR	NR	FP	RP	RP	RP	RP
León	ELM Liegos (Acebedo)	NR	NR	NR	FP	FP	FP	RP	RP
León	ELM Lillo del Bierzo (Fabero)	NR	NR	NR	NR	NR	NR	RP	RP
León	ELM Lindoso (Vega de Valcarce)	NR	NR	NR	NR	NR	NR	NR	RP
León	ELM Llama de la Guzpeña (Prado de la Guzpeña)	NR	NR	NR	NR	NR	NR	FP	RP
León	ELM Llamas de Cabrera (Benuza)	NR	NR	NR	NR	NR	NR	NR	RP
León	ELM Llamas de la Ribera (Llamas de la Ribera)	NR	NR	NR	NR	FP	NR	FP	FP
León	ELM Llamas de Laciana (Villablino)	NR	NR	NR	NR	NR	NR	FP	RP

El significado de las claves (RP, FP, NR, **, (En blanco), ⁽¹⁾, ⁽²⁾ y ⁽³⁾) asociadas a cada entidad están definidas al inicio del Anexo II.

CONSEJO DE CUENTAS DE CASTILLAY LEÓN

Informe Anual sobre las Cuentas del Sector Público Local de Castilla y León – Ejercicio 2013

CUENTA GENERAL

<u>PROVINCIA</u>	<u>DENOMINACIÓN (MUNICIPIO)</u>	<u>2006</u>	<u>2007</u>	<u>2008</u>	<u>2009</u>	<u>2010</u>	<u>2011</u>	<u>2012</u>	<u>2013</u>
León	ELM Llamas de Rueda (Cubillas de Rueda)	NR	NR	NR	NR	NR	NR	RP	RP
León	ELM Llamazares (Valdelugeros)	NR	NR	NR	NR	NR	NR	NR	FP
León	ELM Llamera (Vegaquemada)	NR	NR	NR	NR	NR	NR	NR	FP
León	ELM Llanaves de la Reina (Boca de Huérgano)	NR	NR	NR	NR	FP	FP	FP	RP
León	ELM Llanos de Alba (Robla (La))	NR	NR	NR	NR	NR	FP	FP	RP
León	ELM Llombera (Pola de Gordón (La))	NR	NR	NR	NR	NR	NR	NR	RP
León	ELM Lois (Crémenes)	NR	NR	NR	NR	NR	FP	FP	RP
León	ELM Lomba (Benuza)	NR	NR	NR	NR	NR	NR	RP	RP
León	ELM Lordemanos (Cimanes de la Vega)	NR	NR	NR	NR	NR	NR	NR	NR
León	ELM Lorenzana (Cuadros)	NR	NR	NR	NR	NR	NR	FP	RP
León	ELM Losada (Bembibre)	NR	NR	NR	NR	NR	NR	RP	RP
León	ELM Losadilla (Encinedo)	NR	NR	NR	NR	NR	NR	NR	RP
León	ELM Losilla (La) y San Adrian (Vegaquemada)	NR	NR	NR	NR	NR	NR	FP	RP
León	ELM Lucillo (Lucillo)	NR	NR	NR	NR	NR	FP	FP	RP
León	ELM Luengos de los Oteros (Santas Martas)	NR	NR	NR	NR	NR	NR	NR	RP
León	ELM Lugan (Vegaquemada)	NR	NR	NR	NR	NR	NR	FP	RP
León	ELM Lugueros (Valdelugeros)	NR	NR	NR	NR	NR	NR	NR	FP
León	ELM Lumajo (Villablino)	NR	NR	NR	NR	NR	NR	FP	RP
León	ELM Lumeras (Candín)	NR	NR	NR	NR	NR	NR	NR	NR
León	ELM Lusio (Oencia)	NR	NR	FP	FP	FP	FP	FP	RP
León	ELM Luyego de Somoza (Luyego)	NR	NR	NR	NR	NR	NR	FP	FP
León	ELM Magaz de Abajo (Camponaraya)	NR	NR	NR	NR	NR	NR	NR	FP
León	ELM Magaz de Arriba (Arganza)	NR	NR	NR	NR	NR	NR	RP	RP
León	ELM Magaz de Cepeda (Magaz de Cepeda)	NR	NR	NR	NR	NR	NR	NR	RP
León	ELM Majua (La) (San Emiliano)	NR	NR	NR	NR	FP	FP	FP	RP
León	ELM Malillos de los Oteros (Santas Martas)	NR	NR	NR	NR	NR	NR	NR	RP
León	ELM Mallo de Luna (Barrios de Luna (Los))	NR	NR	NR	NR	NR	NR	FP	RP
León	ELM Maluenga (La) (Santa Colomba de Somoza)	NR	NR	NR	NR	NR	RP	RP	RP
León	ELM Mancilleros (Villaturiel)	NR	NR	NR	NR	NR	NR	NR	FP
León	ELM Mansilla del Paramo (Urdiales del Páramo)	NR	NR	NR	NR	FP	FP	NR	RP
León	ELM Mansilla Mayor (Mansilla Mayor)	NR	NR	NR	NR	NR	NR	FP	RP
León	ELM Manzanal del Puerto (Villagatón)	NR	NR	NR	NR	NR	NR	FP	RP
León	ELM Manzaneda (Truchas)	NR	NR	NR	NR	NR	RP	RP	RP
León	ELM Manzaneda de Omaña (Riello)	NR	NR	NR	NR	NR	NR	NR	RP
León	ELM Manzaneda de Torio (Garrafe de Torío)	NR	NR	NR	NR	NR	NR	NR	FP
León	ELM Marialba de la Ribera (Villaturiel)	NR	NR	NR	NR	NR	NR	FP	RP
León	ELM Marne (Villaturiel)	NR	NR	NR	NR	FP	FP	FP	RP
León	ELM Marrubio (Castrillo de Cabrera)	NR	NR	NR	NR	NR	NR	NR	RP
León	ELM Marzan (Riello)	NR	NR	NR	NR	NR	NR	FP	RP
León	ELM Mata de Berbula (La) (Valdepiélagos)	NR	NR	NR	NR	NR	NR	NR	FP
León	ELM Mata de Curueño (La) (Santa Colomba de Curueño)	FP	FP	FP	FP	FP	FP	RP	RP
León	ELM Mata de la Riba (La) (Vegaquemada)	RP	NR	NR	NR	NR	NR	FP	FP
León	ELM Mata de Monteagudo (La) (Valderrueda)	NR	NR	NR	NR	FP	FP	FP	RP

El significado de las claves (RP, FP, NR, **, (En blanco), ⁽¹⁾, ⁽²⁾ y ⁽³⁾) asociadas a cada entidad están definidas al inicio del Anexo II.

CONSEJO DE CUENTAS DE CASTILLA Y LEÓN

Informe Anual sobre las Cuentas del Sector Público Local de Castilla y León – Ejercicio 2013

CUENTA GENERAL

<u>PROVINCIA</u>	<u>DENOMINACIÓN (MUNICIPIO)</u>	<u>2006</u>	<u>2007</u>	<u>2008</u>	<u>2009</u>	<u>2010</u>	<u>2011</u>	<u>2012</u>	<u>2013</u>
León	ELM Mata del Paramo (La) (San Pedro Bercianos)	NR	NR	NR	NR	NR	RP	RP	FP
León	ELM Matachana (Castropodame)	NR	NR	NR	NR	NR	RP	RP	RP
León	ELM Matadeon de los Oteros (Matadeón de los Oteros)	FP	NR	NR	NR	NR	NR	FP	RP
León	ELM Matalavilla (Palacios del Sil)	NR	NR	NR	NR	RP	RP	RP	RP
León	ELM Matallana de Torio (Matallana de Torío)	NR	NR	NR	NR	NR	NR	NR	RP
León	ELM Matallana de Valmadrigal (Santa Cristina de Valmadrigal)	NR	NR	NR	NR	NR	NR	NR	FP
León	ELM Matalobos del Paramo (Bustillo del Páramo)	NR	NR	NR	NR	FP	FP	RP	FP
León	ELM Mataluenga (Omañas (Las))	NR	NR	NR	NR	NR	NR	NR	FP
León	ELM Matanza (Valderrey)	NR	NR	NR	NR	NR	NR	NR	FP
León	ELM Matanza de los Oteros (Matanza)	NR	NR	NR	NR	NR	FP	FP	FP
León	ELM Matavenero y Poibueno (Torre del Bierzo)	NR	NR	NR	FP	RP	FP	FP	RP
León	ELM Matilla de la Vega-San Roman El Antiguo (San Cristóbal de la Polantera)	NR	NR	NR	NR	NR	NR	NR	RP
León	ELM Matueca de Torio (Garrafe de Torío)	NR	NR	NR	NR	NR	FP	RP	RP
León	ELM Medulas (Las) (Carucedo)	NR	NR	NR	NR	NR	NR	NR	RP
León	ELM Meizara (Chozas de Abajo)	NR	NR	NR	NR	NR	NR	NR	FP
León	ELM Melezna (Corullón)	NR	NR	NR	NR	NR	NR	RP	RP
León	ELM Mellanzos (Gradefes)	NR	NR	NR	NR	NR	NR	FP	RP
León	ELM Mena de Babia (Cabrillanes)	NR	NR	NR	NR	NR	NR	FP	FP
León	ELM Meroy (Cabrillanes)	NR	NR	NR	NR	FP	FP	FP	RP
León	ELM Milla del Paramo (La) (Bustillo del Páramo)	NR	NR	NR	NR	FP	NR	FP	FP
León	ELM Milla del Rio (La) (Carrizo)	NR	NR	NR	NR	FP	RP	RP	RP
León	ELM Millaro de la Tercia (Villamanán)	NR	NR	NR	NR	NR	NR	NR	FP
León	ELM Miñambres de la Valduerna (Villamontán de la Valduerna)	NR	NR	NR	NR	NR	NR	FP	RP
León	ELM Modino (Cistierna)	NR	NR	NR	NR	NR	NR	NR	FP
León	ELM Moldes y Hermide (Barjas)	NR	NR	NR	NR	NR	NR	NR	FP
León	ELM Molinaferrera (Lucillo)	NR	NR	NR	NR	NR	FP	FP	RP
León	ELM Molinaseca (Molinaseca)	NR	NR	NR	NR	NR	RP	RP	RP
León	ELM Mondreganes (Cebanico)	NR	NR	NR	NR	NR	NR	NR	FP
León	ELM Montealegre (Villagatón)	NR	NR	NR	NR	NR	NR	NR	RP
León	ELM Montejos del Camino (Valverde de la Virgen)	NR	NR	NR	NR	FP	FP	FP	RP
León	ELM Montes de la Ermita (Los) (Iguña)	NR	NR	NR	NR	NR	NR	NR	NR
León	ELM Montes de Valdueza (Ponferrada)	NR	NR	NR	NR	NR	NR	NR	RP
León	ELM Montrondo (Murias de Paredes)	NR	NR	NR	NR	NR	NR	NR	RP
León	ELM Montuerto (Valdepiélago)	NR	NR	NR	NR	NR	NR	NR	RP
León	ELM Moñon (Vega de Valcarce)	NR	NR	NR	NR	NR	NR	RP	RP
León	ELM Mora de Luna (Barrios de Luna (Los))	NR	NR	NR	NR	NR	FP	FP	RP
León	ELM Moral de Orbigo (Villares de Órbigo)	NR	NR	NR	NR	NR	NR	FP	FP
León	ELM Moral de Valcarce (Trabadelo)	NR	NR	NR	NR	NR	NR	NR	RP
León	ELM Morales del Arcediano (Santiago Millas)	NR	NR	NR	NR	NR	NR	NR	RP
León	ELM Moreda (Vega de Espinareda)	NR	NR	NR	NR	NR	NR	NR	RP
León	ELM Morgovejo (Valderrueda)	NR	NR	NR	NR	NR	NR	NR	RP

El significado de las claves (RP, FP, NR, **, (En blanco), ⁽¹⁾, ⁽²⁾ y ⁽³⁾) asociadas a cada entidad están definidas al inicio del Anexo II.

CONSEJO DE CUENTAS DE CASTILLAY LEÓN

Informe Anual sobre las Cuentas del Sector Público Local de Castilla y León – Ejercicio 2013

CUENTA GENERAL

<u>PROVINCIA</u>	<u>DENOMINACIÓN (MUNICIPIO)</u>	<u>2006</u>	<u>2007</u>	<u>2008</u>	<u>2009</u>	<u>2010</u>	<u>2011</u>	<u>2012</u>	<u>2013</u>
León	ELM Morilla de los Oteros (Pajares de los Oteros)	NR	NR	NR	NR	NR	NR	NR	FP
León	ELM Morla de la Valderia (Castrocontrigo)	FP	FP	FP	FP	RP	FP	FP	RP
León	ELM Morriondo (Quintana del Castillo)	NR	NR	NR	NR	FP	RP	RP	RP
León	ELM Moscas del Paramo (Roperuelos del Páramo)	NR	NR	NR	NR	NR	NR	NR	FP
León	ELM Mosteiros (Barjas)	NR	NR	NR	NR	NR	NR	NR	FP
León	ELM Mozondiga (Chozas de Abajo)	FP	FP	FP	FP	FP	RP	RP	RP
León	ELM Mozos de Cea (Villazanzo de Valderaduey)	NR	NR	NR	NR	NR	NR	NR	FP
León	ELM Muñecas (Las) (Valderrueda)	NR	NR	NR	NR	NR	NR	FP	FP
León	ELM Murias de Babia (Las) (Cabrillanes)	NR	NR	NR	NR	FP	FP	FP	RP
León	ELM Murias de Paredes (Murias de Paredes)	NR	NR	NR	NR	NR	FP	RP	RP
León	ELM Murias de Pedredo (Santa Colomba de Somoza)	NR	NR	NR	NR	NR	NR	NR	FP
León	ELM Murias de Ponjos (Valdesamario)	NR	NR	NR	NR	FP	FP	RP	RP
León	ELM Murias de Rechivaldo (Astorga)	NR	NR	NR	NR	NR	NR	FP	RP
León	ELM Narayola (Camponaraya)	NR	NR	NR	FP	FP	RP	RP	RP
León	ELM Naredo de Fenar (Matallana de Torío)	NR	NR	NR	NR	NR	RP	RP	RP
León	ELM Nava de losCaballeros (Gradefes)	NR	NR	NR	NR	NR	RP	RP	RP
León	ELM Nava de losOteros (Corbillos de los Oteros)	NR	NR	NR	NR	NR	NR	NR	NR
León	ELM Navafria (Valdefresno)	NR	NR	NR	NR	NR	NR	FP	RP
León	ELM Navatejera (Villaquilambre)	NR	NR	FP	FP	FP	FP	FP	RP
León	ELM Navianos de la Vega (Alija del Infantado)	NR	NR	NR	NR	NR	NR	FP	FP
León	ELM Nistal (San Justo de la Vega)	NR	NR	NR	NR	NR	NR	NR	
León	ELM Noceda (Noceda del Bierzo)	NR	NR	NR	FP	RP	RP	RP	RP
León	ELM Noceda de Cabrera (Castrillo de Cabrera)	FP	FP	FP	FP	FP	FP	RP	RP
León	ELM Nocedo de Curueño (Valdepiélagos)	NR	NR	NR	NR	NR	NR	NR	RP
León	ELM Nocedo de Gordon (Pola de Gordón (La))	NR	NR	NR	NR	FP	FP	FP	RP
León	ELM Nogales de Mansilla (Mansilla Mayor)	NR	NR	NR	NR	NR	NR	FP	RP
León	ELM Nogar (Castrillo de Cabrera)	NR	NR	NR	NR	NR	NR	RP	RP
León	ELM Nogarejas (Castrocontrigo)	NR	NR	NR	NR	FP	FP	RP	RP
León	ELM Nora del Río (La) (Alija del Infantado)	NR	NR	NR	NR	NR	NR	NR	FP
León	ELM Oceja de Valdellorma (Ercina (La))	NR	NR	NR	NR	NR	FP	FP	RP
León	ELM Ocejo de la Peña (Cistierna)	NR	NR	NR	NR	NR	NR	RP	FP
León	ELM Ocero (Sancedo)	NR	NR	NR	NR	NR	NR	NR	FP
León	ELM Odollo (Castrillo de Cabrera)	NR	NR	NR	NR	NR	NR	NR	FP
León	ELM Oencia (Oencia)	NR	NR	NR	NR	NR	NR	NR	RP
León	ELM Olleros de Alba (Robla (La))	NR	NR	NR	NR	NR	NR	NR	RP
León	ELM Olleros de Sabero (Sabero)	NR	NR	NR	NR	NR	NR	FP	RP
León	ELM Omañas (Las) (Omañas (Las))	NR	NR	NR	NR	NR	NR	NR	FP
León	ELM Omañon (Riello)	NR	NR	NR	NR	NR	NR	RP	RP
León	ELM Omañuela (La) (Riello)	NR	NR	NR	NR	NR	NR	NR	FP
León	ELM Onamio y Poblado M.S.P. (Molinaseca)	NR	NR	NR	NR	FP	RP	RP	RP
León	ELM Oncina de la Valdoncina (Valverde de la Virgen)	NR	NR	NR	NR	NR	NR	NR	RP
León	ELM Onzonilla (Onzonilla)	FP	FP	FP	FP	FP	RP	RP	RP
León	ELM Orallo (Villablino)	NR	FP	FP	FP	FP	FP	RP	RP

El significado de las claves (RP, FP, NR, **, (En blanco), ⁽¹⁾, ⁽²⁾ y ⁽³⁾) asociadas a cada entidad están definidas al inicio del Anexo II.

CONSEJO DE CUENTAS DE CASTILLA Y LEÓN

Informe Anual sobre las Cuentas del Sector Público Local de Castilla y León – Ejercicio 2013

CUENTA GENERAL

<u>PROVINCIA</u>	<u>DENOMINACIÓN (MUNICIPIO)</u>	<u>2006</u>	<u>2007</u>	<u>2008</u>	<u>2009</u>	<u>2010</u>	<u>2011</u>	<u>2012</u>	<u>2013</u>
León	ELM Orellan (Borrenes)	NR	NR	NR	NR	NR	NR	NR	RP
León	ELM Orones (Boñar)	NR	NR	NR	NR	NR	NR	NR	RP
León	ELM Orzonaga (Matallana de Torío)	RP	NR	NR	NR	NR	NR	FP	RP
León	ELM Oterico (Riello)	NR	NR	NR	NR	NR	NR	FP	RP
León	ELM Otero (Ponferrada)	NR	NR	NR	NR	NR	FP	RP	RP
León	ELM Otero (Torral de los Vados)	NR	NR	NR	NR	NR	NR	RP	RP
León	ELM Otero de Curueño (Valdepiélagos)	NR	NR	NR	NR	NR	NR	NR	FP
León	ELM Otero de Escarpizo (Villaobispo de Otero)	NR	NR	NR	NR	NR	NR	FP	RP
León	ELM Otero de las Dueñas (Carrocera)	NR	NR	NR	NR	FP	FP	FP	FP
León	ELM Otero de Naraguantes (Fabero)	NR	NR	FP	RP	RP	RP	RP	RP
León	ELM Otero de Valdetuejar (El) (Valderrueda)	NR	NR	NR	NR	FP	NR	FP	RP
León	ELM Oteruelo de la Valdoncina (León)	RP	NR	NR	NR	FP	RP	RP	RP
León	ELM Oteruelo de la Valduerna (Santiago Millas)	NR	NR	NR	NR	NR	NR	NR	FP
León	ELM Oteruelo de la Vega (Soto de la Vega)	NR	NR	RP	NR	NR	NR	FP	RP
León	ELM Pajares de los Oteros (Pajares de los Oteros)	NR	NR	NR	NR	NR	NR	NR	FP
León	ELM Palacio de Torio (Garrafe de Torío)	NR	NR	NR	NR	NR	FP	NR	RP
León	ELM Palacio de Valdellorma (Ercina (La))	NR	NR	NR	NR	NR	NR	FP	RP
León	ELM Palacios de Fontecha (Valdevimbre)	NR	NR	NR	NR	NR	NR	FP	RP
León	ELM Palacios de Jamuz (Quintana y Congosto)	FP	FP	FP	FP	RP	NR	FP	RP
León	ELM Palacios de Rueda (Cubillas de Rueda)	NR	NR	NR	NR	FP	RP	RP	RP
León	ELM Palacios del Sil (Palacios del Sil)	NR	NR	NR	FP	FP	RP	RP	RP
León	ELM Palaciosmil (Quintana del Castillo)	NR	NR	NR	NR	NR	NR	NR	FP
León	ELM Paladín (Valdesamario)	NR	NR	NR	NR	NR	NR	FP	RP
León	ELM Palanquinos (Villanueva de las Manzanas)	NR	NR	NR	NR	NR	NR	FP	RP
León	ELM Palazuelo de Boñar (Vegaquemada)	NR	NR	NR	NR	NR	NR	RP	RP
León	ELM Palazuelo de Eslonza (Villasabariego)	NR	NR	NR	NR	NR	NR	NR	FP
León	ELM Palazuelo de Orbigio (Turcia)	NR	NR	NR	NR	NR	NR	NR	NR
León	ELM Palazuelo de Torio (Garrafe de Torío)	NR	NR	NR	NR	NR	NR	FP	FP
León	ELM Pallide (Reyero)	NR	NR	NR	NR	NR	NR	RP	RP
León	ELM Parada de Soto (Trabadelo)	NR	NR	NR	NR	NR	NR	NR	NR
León	ELM Paradaseca (Villafranca del Bierzo)	NR	NR	NR	NR	NR	NR	NR	FP
León	ELM Paradasolana (Molinaseca)	NR	NR	NR	FP	FP	RP	RP	RP
León	ELM Paradela de Muces (Priaranza del Bierzo)	NR	NR	NR	NR	FP	RP	FP	RP
León	ELM Paradela del Río (Torral de los Vados)	NR	NR	NR	NR	NR	NR	NR	FP
León	ELM Paradilla de Gordon (Pola de Gordón (La))	NR	NR	NR	NR	NR	NR	NR	RP
León	ELM Paradilla de la Sobarriba (Valdefresno)	NR	NR	NR	NR	NR	NR	NR	FP
León	ELM Paradiña (Villafranca del Bierzo)	NR	NR	NR	NR	RP	RP	RP	RP
León	ELM Páramo del Sil (Páramo del Sil)	NR	NR	NR	NR	NR	NR	RP	RP
León	ELM Pardamaza (Toreno)	NR	NR	NR	NR	NR	NR	RP	RP
León	ELM Pardave (Matallana de Torío)	NR	NR	NR	NR	NR	NR	FP	RP
León	ELM Pardesivil (Santa Colomba de Curueño)	NR	NR	NR	NR	FP	FP	RP	RP
León	ELM Pedredo (Santa Colomba de Somoza)	NR	NR	NR	NR	NR	NR	NR	RP
León	ELM Pedregal (Omañas (Las))	NR	NR	NR	NR	NR	NR	NR	NR

El significado de las claves (RP, FP, NR, **, (En blanco), ⁽¹⁾, ⁽²⁾ y ⁽³⁾) asociadas a cada entidad están definidas al inicio del Anexo II.

CONSEJO DE CUENTAS DE CASTILLY LEÓN

Informe Anual sobre las Cuentas del Sector Público Local de Castilla y León – Ejercicio 2013

CUENTA GENERAL

<u>PROVINCIA</u>	<u>DENOMINACIÓN (MUNICIPIO)</u>	<u>2006</u>	<u>2007</u>	<u>2008</u>	<u>2009</u>	<u>2010</u>	<u>2011</u>	<u>2012</u>	<u>2013</u>
León	ELM Pedrosa (Cármenes)	NR	NR	NR	NR	NR	NR	FP	FP
León	ELM Pedrun de Torio (Garrafe de Torío)	NR	NR	NR	NR	NR	NR	NR	RP
León	ELM Pendilla de Arbas (Villamanín)	NR	NR	NR	NR	FP	FP	NR	RP
León	ELM Penoselo (Vega de Espinareda)	NR	NR	NR	FP	RP	RP	RP	RP
León	ELM Peñalba de Cilleros (Cabrillanes)	NR	NR	NR	NR	NR	NR	FP	RP
León	ELM Peñalba de Santiago (Ponferrada)	NR	NR	NR	NR	NR	NR	NR	RP
León	ELM Peranzanes (Peranzanes)	NR	NR	NR	NR	NR	NR	NR	RP
León	ELM Pereda de Ancares (Candín)	NR	NR	NR	NR	NR	NR	FP	FP
León	ELM Peredilla (Pola de Gordón (La))	NR	NR	NR	NR	FP	FP	RP	RP
León	ELM Pereje (Trabadelo)	NR	NR	NR	NR	NR	NR	NR	NR
León	ELM Pesquera (Cistierna)	NR	NR	NR	NR	NR	NR	NR	RP
León	ELM Piedrafita (Cármenes)	NR	NR	NR	NR	NR	NR	NR	RP
León	ELM Piedrafita de Babia (Cabrillanes)	NR	NR	NR	NR	NR	NR	FP	FP
León	ELM Piedralba (Santiago Millas)	NR	NR	NR	NR	NR	RP	RP	FP
León	ELM Piedras Albas (Lucillo)	NR	NR	NR	NR	NR	NR	RP	RP
León	ELM Piedrasecha (Carrocera)	NR	NR	NR	NR	NR	NR	NR	FP
León	ELM Pieros (Cacabelos)	NR	NR	NR	NR	NR	NR	NR	NR
León	ELM Pinilla de la Valderia (Castrocontrigo)	NR	NR	NR	NR	NR	NR	FP	RP
León	ELM Pinos (San Emiliano)	NR	NR	NR	NR	NR	NR	NR	RP
León	ELM Piornedo (Cármenes)	NR	NR	NR	NR	NR	NR	NR	FP
León	ELM Pobladura de Fontecha (Valdevimbre)	NR	NR	NR	NR	NR	NR	RP	FP
León	ELM Pobladura de la Sierra (Lucillo)	NR	NR	NR	NR	NR	NR	RP	RP
León	ELM Pobladura de las Regueras (Igueña)	NR	NR	NR	NR	NR	NR	RP	RP
León	ELM Pobladura de los Oteros (Pajares de los Oteros)	NR	NR	NR	NR	NR	NR	NR	RP
León	ELM Pobladura de Luna (Sena de Luna)	NR	NR	NR	NR	NR	NR	NR	FP
León	ELM Pobladura de Somoza (Villafranca del Bierzo)	NR	NR	NR	NR	NR	NR	RP	FP
León	ELM Pobladura de Yuso (Castrocontrigo)	NR	NR	NR	NR	NR	FP	FP	RP
León	ELM Pobladura del Bernesga (Sariegos)	NR	NR	NR	NR	NR	NR	RP	RP
León	ELM Pola de Gordon (La) (Pola de Gordón (La))	NR	NR	NR	NR	FP	FP	FP	RP
León	ELM Poladura de la Tercia (Villamanín)	NR	NR	NR	NR	NR	NR	NR	FP
León	ELM Polvoreda (Burón)	NR	NR	NR	NR	FP	NR	FP	FP
León	ELM Pombriego (Benuza)	NR	NR	NR	NR	NR	NR	NR	FP
León	ELM Ponjos (Valdesamario)	NR	NR	NR	NR	NR	FP	FP	RP
León	ELM Pontedo (Cármenes)	NR	NR	NR	NR	FP	RP	RP	RP
León	ELM Porcarizas (Villafranca del Bierzo)	NR	NR	NR	FP	RP	RP	RP	RP
León	ELM Porqueros (Magaz de Cepeda)	NR	NR	NR	NR	NR	NR	FP	RP
León	ELM Portela de Aguiar (Sobrado)	NR	NR	NR	NR	NR	NR	NR	RP
León	ELM Portela de Valcarce (La) (Vega de Valcarce)	NR	NR	NR	NR	NR	NR	NR	RP
León	ELM Portilla de la Reina (Boca de Huérgano)	NR	NR	NR	FP	FP	FP	RP	RP
León	ELM Portilla de Luna (Barrios de Luna (Los))	NR	NR	NR	NR	NR	NR	FP	RP
León	ELM Posada de Omaña (Murias de Paredes)	NR	NR	NR	NR	NR	NR	RP	RP
León	ELM Posada y Torre de la Valduerna (Villamontán de la Valduerna)	NR	NR	NR	NR	NR	NR	FP	RP

El significado de las claves (RP, FP, NR, **, (En blanco), ⁽¹⁾, ⁽²⁾ y ⁽³⁾) asociadas a cada entidad están definidas al inicio del Anexo II.

CONSEJO DE CUENTAS DE CASTILLA Y LEÓN

Informe Anual sobre las Cuentas del Sector Público Local de Castilla y León – Ejercicio 2013

CUENTA GENERAL

<u>PROVINCIA</u>	<u>DENOMINACIÓN (MUNICIPIO)</u>	<u>2006</u>	<u>2007</u>	<u>2008</u>	<u>2009</u>	<u>2010</u>	<u>2011</u>	<u>2012</u>	<u>2013</u>
León	ELM Posadilla de la Vega (San Cristóbal de la Polantera)	NR	NR	NR	NR	FP	FP	RP	RP
León	ELM Pozos (Truchas)	NR	NR	NR	NR	NR	NR	RP	RP
León	ELM Pozuelo del Paramo (Pozuelo del Páramo)	NR	NR	NR	NR	NR	NR	NR	FP
León	ELM Pradela (Trabadelo)	NR	NR	NR	NR	NR	FP	RP	RP
León	ELM Pradilla (Toreno)	NR	NR	NR	NR	NR	NR	RP	RP
León	ELM Prado de la Guzpeña (Prado de la Guzpeña)	NR	NR	NR	NR	NR	NR	NR	RP
León	ELM Prado de Paradiñas (Villafranca del Bierzo)	NR	NR	NR	NR	NR	NR	NR	FP
León	ELM Pradorrey-Requejo (Brazuelo)	NR	NR	NR	NR	NR	FP	RP	RP
León	ELM Priaranza de la Valduerna (Luyego)	NR	NR	NR	NR	NR	NR	NR	RP
León	ELM Priaranza del Bierzo (Priaranza del Bierzo)	NR	NR	NR	NR	NR	NR	NR	FP
León	ELM Primajas (Reyero)	NR	NR	NR	NR	NR	FP	RP	RP
León	ELM Prioro (Prioro)	NR	NR	NR	NR	NR	NR	NR	FP
León	ELM Puebla de Lillo (Puebla de Lillo)	NR	NR	NR	NR	FP	RP	RP	RP
León	ELM Puente Almuhey (Valderrueda)	NR	NR	NR	NR	NR	NR	NR	NR
León	ELM Puente de Alba (Robla (La))	NR	NR	NR	NR	NR	NR	FP	FP
León	ELM Puente de Domingo Florez (Puente de Domingo Flórez)	NR	NR	NR	NR	NR	NR	RP	RP
León	ELM Puente de Órbigo (Hospital de Órbigo)	NR	NR	NR	NR	NR	NR	NR	FP
León	ELM Quilos (Cacabelos)	NR	NR	NR	NR	NR	RP	RP	RP
León	ELM Quintana de Fon (Villamejil)	NR	NR	NR	NR	NR	NR	NR	FP
León	ELM Quintana de Fuseros (Igüeña)	NR	NR	NR	NR	NR	NR	RP	RP
León	ELM Quintana de la Peña (Cistierna)								FP
León	ELM Quintana de Raneros (Santovenia de la Valdoncina)	NR	NR	NR	NR	NR	NR	FP	RP
León	ELM Quintana de Rueda (Valdepolo)	NR	NR	NR	NR	NR	NR	FP	RP
León	ELM Quintana del Castillo (Quintana del Castillo)	NR	NR	NR	NR	NR	NR	FP	RP
León	ELM Quintana del Monte (Valdepolo)	NR	NR	RP	NR	FP	RP	RP	RP
León	ELM Quintana y Congosto (Quintana y Congosto)	NR	NR	NR	NR	NR	NR	NR	RP
León	ELM Quintanilla (Soto y Amío)	NR	NR	NR	NR	NR	NR	NR	RP
León	ELM Quintanilla de Almanza (Cebanico)	NR	NR	NR	NR	NR	NR	FP	RP
León	ELM Quintanilla de Babia (Cabrillanes)	NR	NR	NR	NR	NR	NR	NR	RP
León	ELM Quintanilla de Combarros (Brazuelo)	NR	NR	NR	NR	NR	NR	FP	RP
León	ELM Quintanilla de Florez (Quintana y Congosto)	NR	NR	NR	NR	NR	NR	RP	RP
León	ELM Quintanilla de los Oteros (Pajares de los Oteros)	NR	NR	NR	NR	NR	NR	NR	FP
León	ELM Quintanilla de Losada (Encinedo)	NR	NR	NR	FP	FP	FP	FP	FP
León	ELM Quintanilla de Rueda (Cubillas de Rueda)	NR	NR	NR	NR	NR	NR	FP	FP
León	ELM Quintanilla de Sollamas (Llamas de la Ribera)	NR	NR	NR	NR	NR	NR	NR	FP
León	ELM Quintanilla de Somoza (Luyego)	NR	NR	NR	NR	NR	RP	RP	RP
León	ELM Quintanilla de Yuso (Truchas)	FP	FP	RP	FP	RP	RP	FP	RP
León	ELM Quintanilla del Monte (Benavides)	NR	NR	NR	NR	NR	NR	FP	RP
León	ELM Quintanilla del Valle (Benavides)	NR	NR	NR	NR	NR	FP	FP	RP
León	ELM Quintela de Barjas (Barjas)	NR	NR	NR	NR	NR	NR	NR	FP
León	ELM Rabanal de Abajo (Villablino)	NR	NR	NR	NR	NR	NR	RP	FP
León	ELM Rabanal de Arriba (Villablino)	NR	NR	NR	NR	NR	NR	NR	FP
León	ELM Rabanal de Fenar (Robla (La))	NR	NR	NR	NR	NR	NR	RP	FP

El significado de las claves (RP, FP, NR, **, (En blanco), ⁽¹⁾, ⁽²⁾ y ⁽³⁾) asociadas a cada entidad están definidas al inicio del Anexo II.

CONSEJO DE CUENTAS DE CASTILLY LEÓN

Informe Anual sobre las Cuentas del Sector Público Local de Castilla y León – Ejercicio 2013

CUENTA GENERAL

<u>PROVINCIA</u>	<u>DENOMINACIÓN (MUNICIPIO)</u>	<u>2006</u>	<u>2007</u>	<u>2008</u>	<u>2009</u>	<u>2010</u>	<u>2011</u>	<u>2012</u>	<u>2013</u>
León	ELM Rabanal de Luna (Sena de Luna)	NR	NR	NR	NR	NR	NR	RP	FP
León	ELM Rabanal del Camino (Santa Colomba de Somoza)	NR	FP	FP	FP	FP	FP	RP	RP
León	ELM Rabanal Viejo (Santa Colomba de Somoza)	NR	NR	NR	NR	NR	NR	NR	FP
León	ELM Ranedo de Curueño (Valdepiélagos)	NR	NR	NR	NR	NR	NR	RP	FP
León	ELM Ransinde (Vega de Valcarce)	NR	NR	NR	NR	NR	NR	NR	FP
León	ELM Rebollar de los Oteros (Corbillos de los Oteros)	NR	NR	NR	NR	NR	FP	FP	RP
León	ELM Red de Valdettejar (La) (Valderrueda)	NR	NR	NR	NR	FP	FP	RP	RP
León	ELM Redelga de la Valduerna (Villamontán de la Valduerna)	NR	NR	NR	NR	NR	NR	FP	FP
León	ELM Redilluera (Valdelugeros)	NR	NR	NR	NR	NR	NR	NR	FP
León	ELM Redipollos (Puebla de Lillo)	NR	NR	NR	NR	FP	FP	RP	RP
León	ELM Regueras de Abajo (Regueras de Arriba)	NR	NR	NR	NR	NR	NR	FP	FP
León	ELM Regueras de Arriba (Regueras de Arriba)	FP	FP	NR	NR	NR	FP	FP	FP
León	ELM Reliegos (Santas Martas)	NR	NR	NR	NR	FP	RP	RP	RP
León	ELM Remolina (Crémenes)	NR	NR	NR	NR	RP	NR	FP	RP
León	ELM Renedo de Valderaduey (Villazano de Valderaduey)	NR	NR	NR	NR	NR	FP	FP	RP
León	ELM Renedo de Valdettejar (Valderrueda)	NR	NR	NR	NR	FP	RP	RP	RP
León	ELM Represa del Condado (Vegas del Condado)	NR	NR	NR	NR	NR	NR	RP	RP
León	ELM Requejo (Sobrado)	NR	NR	NR	NR	NR	NR	RP	RP
León	ELM Requejo de la Vega (Soto de la Vega)	NR	NR	NR	NR	FP	FP	FP	RP
León	ELM Requejo y Corús (Villagatón)	NR	NR	NR	NR	NR	NR	RP	RP
León	ELM Retuerto (Burón)	RP	NR	NR	NR	NR	RP	RP	RP
León	ELM Revilla (Villamejil)	NR	NR	NR	NR	NR	NR	NR	FP
León	ELM Reyero (Reyero)	NR	NR	NR	NR	FP	FP	FP	RP
León	ELM Riaño (Riaño)	NR	NR	NR	NR	NR	FP	FP	FP
León	ELM Riba (La) (Cebanico)	NR	NR	NR	NR	NR	NR	NR	FP
León	ELM Ribas de la Valduerna (Palacios de la Valduerna)	NR	NR	NR	NR	NR	NR	FP	FP
León	ELM Ribaseca (Santovenia de la Valdoncina)	NR	NR	NR	NR	NR	NR	FP	RP
León	ELM Ribera de Folgoso (La) (Folgoso de la Ribera)	NR	NR	NR	NR	NR	NR	RP	RP
León	ELM Ribera de la Polvorosa (Antigua (La))	NR	NR	NR	NR	NR	NR	NR	NR
León	ELM Riego de Ambros (Molinaseca)	NR	NR	NR	NR	NR	NR	RP	RP
León	ELM Riego de la Vega (Riego de la Vega)	NR	NR	NR	NR	NR	NR	FP	FP
León	ELM Riego del Monte (Villanueva de las Manzanas)	NR	NR	NR	NR	NR	NR	NR	FP
León	ELM Riello (Riello)	NR	NR	NR	NR	NR	NR	NR	FP
León	ELM Riera de Babia (La) (Cabrillanes)	NR	NR	NR	NR	NR	NR	NR	FP
León	ELM Rimor (Ponferrada)	NR	NR	NR	NR	NR	FP	RP	RP
León	ELM Riocastriello de Ordás (Santa María de Ordás)	NR	NR	NR	NR	FP	FP	RP	RP
León	ELM Riofrio (Quintana del Castillo)	NR	NR	NR	NR	NR	NR	FP	FP
León	ELM Riologo de Babia (San Emiliano)	NR	NR	NR	NR	NR	NR	NR	RP
León	ELM Rioscuro (Villablino)	NR	NR	NR	NR	NR	NR	RP	FP
León	ELM Rioseco de Tapia (Rioseco de Tapia)	NR	NR	NR	NR	NR	NR	FP	RP
León	ELM Riosequillo (Sahagún)	NR	NR	NR	NR	NR	NR	NR	FP
León	ELM Riosequino de Torio (Garrafe de Torío)	NR	NR	NR	NR	NR	FP	FP	RP
León	ELM Robla (La) (Robla (La))	NR	NR	NR	NR	NR	NR	FP	RP

El significado de las claves (RP, FP, NR, **, (En blanco), ⁽¹⁾, ⁽²⁾ y ⁽³⁾) asociadas a cada entidad están definidas al inicio del Anexo II.

CONSEJO DE CUENTAS DE CASTILLA Y LEÓN

Informe Anual sobre las Cuentas del Sector Público Local de Castilla y León – Ejercicio 2013

CUENTA GENERAL

<u>PROVINCIA</u>	<u>DENOMINACIÓN (MUNICIPIO)</u>	<u>2006</u>	<u>2007</u>	<u>2008</u>	<u>2009</u>	<u>2010</u>	<u>2011</u>	<u>2012</u>	<u>2013</u>
León	ELM Robledino de la Valduerna (Destriana)	NR	NR	NR	NR	NR	NR	NR	RP
León	ELM Robledo de Babia (San Emiliano)	NR	NR	NR	NR	NR	NR	FP	RP
León	ELM Robledo de Caldas (Sena de Luna)	NR	NR	NR	NR	NR	NR	RP	RP
León	ELM Robledo de Fenar (Matallana de Torío)	NR	NR	NR	NR	NR	NR	FP	RP
León	ELM Robledo de la Guzpeña (Prado de la Guzpeña)	NR	NR	NR	NR	NR	NR	NR	RP
León	ELM Robledo de la Valdorcina (Valverde de la Virgen)	NR	NR	NR	NR	NR	NR	FP	RP
León	ELM Robledo de la Valduerna (Destriana)	NR	NR	NR	NR	NR	NR	NR	FP
León	ELM Robledo de las Traviesas (Noceda del Bierzo)	NR	NR	NR	FP	FP	RP	RP	RP
León	ELM Robledo de Losada (Encinedo)	NR	NR	NR	FP	NR	RP	RP	RP
León	ELM Robledo de Omaña (Riello)	NR	NR	NR	NR	NR	NR	NR	FP
León	ELM Robledo de Sobrecastro (Puente de Domingo Flórez)	NR	NR	NR	NR	NR	NR	NR	RP
León	ELM Robledo de Torio (Villaquilambre)	NR	NR	NR	NR	NR	FP	RP	RP
León	ELM Robles de la Valcueva (Matallana de Torío)	NR	NR	NR	NR	NR	NR	RP	RP
León	ELM Robles de Laciana (Villablino)	NR	NR	NR	NR	NR	FP	RP	RP
León	ELM Rodanillo (Bembibre)	NR	NR	NR	NR	NR	NR	RP	RP
León	ELM Roderos (Villaturiel)	NR	NR	NR	NR	NR	NR	FP	RP
León	ELM Rodicol (Murias de Paredes)	NR	NR	NR	NR	NR	NR	FP	FP
León	ELM Rodiezmo de la Tercia (Villamanín)	NR	NR	NR	NR	NR	NR	NR	FP
León	ELM Rodrigatos de la Obispalia (Brazuelo)	NR	NR	NR	NR	NR	NR	NR	RP
León	ELM Rodrigatos de las Regueras (Igüeña)	NR	NR	NR	NR	NR	NR	NR	RP
León	ELM Roperuelos del Paramo (Roperuelos del Páramo)	NR	NR	NR	NR	NR	NR	RP	RP
León	ELM Rosales (Riello)	NR	NR	NR	NR	NR	NR	FP	RP
León	ELM Rozuelo (Folgosos de la Ribera)	NR	NR	NR	NR	RP	RP	RP	RP
León	ELM Rucayo (Boñar)	NR	NR	NR	NR	NR	NR	FP	RP
León	ELM Rueda del Almirante (Gradefos)	FP	FP	FP	FP	FP	RP	RP	RP
León	ELM Ruiforco de Torio (Garrafe de Torío)	NR	NR	NR	NR	NR	NR	NR	FP
León	ELM Ruitelan (Vega de Valcarce)	NR	NR	NR	NR	NR	NR	NR	RP
León	ELM Sabero (Sabero)	NR	NR	NR	NR	NR	NR	NR	RP
León	ELM Sabugo (Murias de Paredes)	NR	NR	NR	NR	NR	NR	FP	FP
León	ELM Saceda (Castrillo de Cabrera)	NR	NR	NR	NR	NR	NR	NR	RP
León	ELM Saelices de Sabero (Sabero)	NR	NR	NR	NR	NR	NR	FP	RP
León	ELM Saelices del Payuelo (Valdepolo)	NR	NR	RP	NR	FP	RP	RP	RP
León	ELM Sagüera de Luna (Barrios de Luna (Los))	NR	NR	NR	NR	NR	NR	NR	FP
León	ELM Sahechores de Rueda (Cubillas de Rueda)	NR	NR	NR	NR	NR	RP	RP	RP
León	ELM Sahelices del Río (Cea)	NR	NR	NR	NR	FP	FP	FP	RP
León	ELM Salamon (Crémenes)	NR	NR	NR	FP	FP	RP	RP	FP
León	ELM Salas (Las) (Crémenes)	NR	NR	NR	NR	NR	NR	FP	RP
León	ELM Salas de la Ribera (Puente de Domingo Flórez)	NR	NR	NR	NR	NR	NR	NR	FP
León	ELM Salce (Riello)	NR	NR	NR	NR	NR	NR	FP	RP
León	ELM Salentinos (Páramo del Sil)	NR	NR	NR	NR	NR	NR	RP	RP
León	ELM Salientes (Palacios del Sil)	NR	NR	NR	NR	NR	NR	NR	RP
León	ELM Saludes de Castroponce (Pozuelo del Páramo)	NR	NR	NR	NR	NR	NR	NR	NR
León	ELM Sampron (Vega de Valcarce)	NR	NR	NR	NR	NR	NR	NR	FP

El significado de las claves (RP, FP, NR, **, (En blanco), ⁽¹⁾, ⁽²⁾ y ⁽³⁾) asociadas a cada entidad están definidas al inicio del Anexo II.

CONSEJO DE CUENTAS DE CASTILLAY LEÓN

Informe Anual sobre las Cuentas del Sector Público Local de Castilla y León – Ejercicio 2013

CUENTA GENERAL

<u>PROVINCIA</u>	<u>DENOMINACIÓN (MUNICIPIO)</u>	<u>2006</u>	<u>2007</u>	<u>2008</u>	<u>2009</u>	<u>2010</u>	<u>2011</u>	<u>2012</u>	<u>2013</u>
León	ELM San Andres de las Puentes (Torre del Bierzo)	NR	NR	NR	FP	RP	RP	RP	RP
León	ELM San Andres de Montejos (Ponferrada)	NR	NR	NR	NR	NR	NR	NR	RP
León	ELM San Andres del Rabanedo (San Andrés del Rabanedo)	NR	NR	NR	NR	NR	NR	NR	FP
León	ELM San Bartolome de Rueda (Gradefes)	FP	FP	FP	FP	FP	RP	RP	RP
León	ELM San Cibrian de Ardon (Ardón)	NR	NR	NR	NR	NR	NR	NR	RP
León	ELM San Cibrian de la Somoza (Puebla de Lillo)	NR	NR	NR	NR	NR	FP	FP	RP
León	ELM San Cipriano de Rueda (Cubillas de Rueda)	NR	NR	NR	NR	NR	NR	RP	RP
León	ELM San Cipriano del Condado (Vegas del Condado)	NR	NR	NR	NR	NR	FP	FP	FP
León	ELM San Clemente de Valdeza (Ponferrada)	NR	NR	NR	NR	NR	NR	NR	RP
León	ELM San Cristobal de la Polantera (San Cristóbal de la Polantera)	NR	NR	NR	NR	NR	NR	NR	RP
León	ELM San Cristobal de Valdeza (Ponferrada)	NR	NR	NR	NR	NR	FP	RP	RP
León	ELM San Emiliano (San Emiliano)	NR	NR	NR	NR	NR	NR	FP	RP
León	ELM San Esteban de Valdeza (Ponferrada)	NR	NR	NR	NR	NR	NR	NR	RP
León	ELM San Esteban del Toral (Bembibre)	NR	NR	NR	NR	NR	NR	RP	RP
León	ELM San Facundo (Torre del Bierzo)	NR	NR	NR	NR	NR	NR	FP	RP
León	ELM San Felix de Arce (Cabrállanes)	NR	NR	NR	NR	NR	NR	FP	FP
León	ELM San Felix de la Valderia (Castrocalbón)	NR	NR	NR	NR	NR	NR	FP	RP
León	ELM San Felix de la Vega (Riego de la Vega)	NR	NR	NR	NR	NR	FP	FP	FP
León	ELM San Feliz de las Lavanderas (Quintana del Castillo)	NR	NR	NR	NR	NR	NR	FP	FP
León	ELM San Feliz de Orbigo (Villares de Órbigo)	NR	NR	NR	NR	NR	NR	FP	RP
León	ELM San Feliz de Torio (Garrafe de Torío)	NR	NR	NR	NR	NR	FP	FP	RP
León	ELM San Fiz Do Seo (Trabadelo)	NR	NR	NR	NR	RP	RP	RP	RP
León	ELM San Juan de la Mata (Arganza)	NR	NR	NR	NR	NR	NR	NR	RP
León	ELM San Juan de Paluezas (Borrenes)	NR	NR	NR	NR	NR	NR	NR	RP
León	ELM San Juan de Torres (Cebrones del Río)	NR	NR	NR	NR	NR	NR	NR	NR
León	ELM San Julian (Vega de Valcarce)	NR	NR	NR	NR	NR	NR	NR	FP
León	ELM San Justo de Cabanillas (Noceda del Bierzo)	NR	NR	NR	FP	RP	RP	RP	RP
León	ELM San Justo de la Vega (San Justo de la Vega)	NR	NR	NR	NR	NR	FP	FP	FP
León	ELM San Justo de las Regueras (Villaturiel)	NR	NR	NR	NR	NR	NR	NR	RP
León	ELM San Justo de los Oteros (Corbillos de los Oteros)	NR	NR	NR	NR	NR	FP	FP	RP
León	ELM San Lorenzo (Ponferrada)	NR	NR	NR	NR	NR	FP	RP	RP
León	ELM San Mames de la Vega (Bañeza (La))	NR	NR	NR	NR	NR	NR	NR	FP
León	ELM San Martin de Agostedo (Santa Colomba de Somoza)	NR	NR	NR	NR	NR	NR	FP	FP
León	ELM San Martin de la Cuezca (Sahagún)	NR	NR	NR	NR	NR	NR	FP	RP
León	ELM San Martin de la Falamosa (Omañas (Las))	NR	NR	NR	NR	NR	NR	NR	FP
León	ELM San Martin de la Tercia (Villamanín)	NR	NR	NR	NR	NR	NR	RP	RP
León	ELM San Martin de Moreda (Vega de Espinareda)	NR	NR	NR	NR	NR	NR	RP	RP
León	ELM San Martin de Torres (Cebrones del Río)	NR	NR	NR	NR	NR	FP	RP	RP
León	ELM San Martin de Valdetuejar (Valderrueda)	NR	NR	NR	NR	NR	NR	FP	RP
León	ELM San Martin del Camino (Santa Marina del Rey)	NR	NR	NR	NR	FP	FP	RP	RP
León	ELM San Miguel de Arganza (Arganza)	NR	NR	NR	NR	NR	NR	NR	NR
León	ELM San Miguel de Escalada (Gradefes)	NR	NR	NR	NR	FP	RP	RP	RP

El significado de las claves (RP, FP, NR, **, (En blanco), ⁽¹⁾, ⁽²⁾ y ⁽³⁾) asociadas a cada entidad están definidas al inicio del Anexo II.

CONSEJO DE CUENTAS DE CASTILLA Y LEÓN

Informe Anual sobre las Cuentas del Sector Público Local de Castilla y León – Ejercicio 2013

CUENTA GENERAL

<u>PROVINCIA</u>	<u>DENOMINACIÓN (MUNICIPIO)</u>	<u>2006</u>	<u>2007</u>	<u>2008</u>	<u>2009</u>	<u>2010</u>	<u>2011</u>	<u>2012</u>	<u>2013</u>
León	ELM San Miguel de Langre (Berlanga del Bierzo)	NR	NR	NR	NR	RP	RP	RP	RP
León	ELM San Miguel de las Dueñas (Congosto)	NR	NR	FP	FP	FP	FP	RP	FP
León	ELM San Miguel de Montañan (Joarilla de las Matas)	NR	NR	NR	NR	NR	NR	NR	NR
León	ELM San Miguel del Camino (Valverde de la Virgen)	NR	NR	NR	NR	NR	NR	NR	FP
León	ELM San Pedro Bercianos (San Pedro Bercianos)	NR	NR	NR	NR	NR	RP	RP	RP
León	ELM San Pedro Castañero (Castropodame)	FP	FP	FP	FP	FP	FP	RP	RP
León	ELM San Pedro de Foncollada (Ercina (La))	NR	NR	NR	NR	FP	FP	FP	RP
León	ELM San Pedro de las Dueñas (Laguna Dalga)	NR	NR	NR	NR	FP	FP	FP	RP
León	ELM San Pedro de las Dueñas (Sahagún)	NR	NR	NR	NR	NR	NR	NR	NR
León	ELM San Pedro de los Oteros (Matadeón de los Oteros)	NR	NR	NR	NR	NR	NR	FP	RP
León	ELM San Pedro de Olleros (Vega de Espinareda)	NR	NR	NR	FP	RP	RP	RP	RP
León	ELM San Pedro de Paradela (Fabero)	NR	NR	NR	FP	FP	RP	FP	RP
León	ELM San Pedro de Pegas (Bustillo del Páramo)	NR	NR	NR	NR	NR	NR	NR	RP
León	ELM San Pedro de Trones (Puente de Domingo Flórez)	NR	NR	NR	FP	RP	RP	RP	FP
León	ELM San Pedro de Valderaduey (Cea)	NR	NR	NR	NR	NR	RP	RP	RP
León	ELM San Pedro Mallo (Toreno)	NR	NR	NR	NR	NR	NR	NR	FP
León	ELM San Pelayo (Villazala)	NR	NR	NR	NR	FP	RP	RP	RP
León	ELM San Roman de Bembibre (Bembibre)	NR	NR	NR	NR	NR	NR	RP	RP
León	ELM San Roman de la Vega (San Justo de la Vega)	NR	NR	NR	NR	NR	NR	NR	RP
León	ELM San Roman de los Caballeros (Llamas de la Ribera)	NR	NR	NR	NR	NR	NR	NR	RP
León	ELM San Roman de los Oteros (Gusendos de los Oteros)	NR	NR	NR	NR	NR	NR	NR	FP
León	ELM San Tirso-Lamas (Vega de Valcarce)	NR	NR	NR	NR	NR	NR	RP	RP
León	ELM San Vicente (Arganza)	NR	NR	NR	NR	NR	NR	NR	FP
León	ELM San Vicente del Condado (Vegas del Condado)	NR	NR	NR	NR	NR	FP	FP	RP
León	ELM Sancedo (Sancedo)	NR	NR	NR	FP	RP	RP	RP	RP
León	ELM Sanfelismo (Valdefresno)	NR	NR	NR	NR	NR	NR	NR	RP
León	ELM Santa Catalina de Somoza (Astorga)	NR	NR	NR	NR	NR	NR	FP	RP
León	ELM Santa Colomba de Curueño (Santa Colomba de Curueño)	NR	NR	NR	NR	NR	FP	RP	RP
León	ELM Santa Colomba de la Vega (Soto de la Vega)	NR	NR	NR	NR	FP	NR	FP	RP
León	ELM Santa Colomba de las Arrimadas (Ercina (La))	NR	NR	NR	NR	NR	NR	NR	FP
León	ELM Santa Colomba de Somoza (Santa Colomba de Somoza)	FP	FP	FP	FP	FP	FP	RP	RP
León	ELM Santa Cristina de Valmadrigal (Santa Cristina de Valmadrigal)	NR	NR	NR	NR	FP	RP	RP	RP
León	ELM Santa Cruz de Montes (Torre del Bierzo)	NR	NR	NR	NR	NR	NR	NR	RP
León	ELM Santa Cruz del Sil (Páramo del Sil)	RP	NR	NR	FP	RP	RP	RP	RP
León	ELM Santa Elena de Jamuz (Santa Elena de Jamuz)	NR							
León	ELM Santa Eulalia de Cabrera (Encinedo)	FP	FP	RP	FP	RP	RP	RP	RP
León	ELM Santa Lucia (Pola de Gordón (La))	NR	NR	NR	NR	FP	FP	FP	RP
León	ELM Santa Maria de la Isla (Santa María de la Isla)	NR	NR	NR	NR	NR	FP	FP	RP
León	ELM Santa Maria de los Oteros (Matadeón de los Oteros)	NR	NR	NR	NR	NR	NR	FP	RP
León	ELM Santa Maria de Ordas (Santa María de Ordás)	NR	NR	NR	NR	NR	FP	FP	RP
León	ELM Santa Maria del Condado (Vegas del Condado)	NR	NR	NR	NR	NR	FP	NR	RP
León	ELM Santa Maria del Monte de Cea (Santa María del Monte de Cea)	NR	NR	NR	NR	NR	NR	NR	RP

El significado de las claves (RP, FP, NR, **, (En blanco), ⁽¹⁾, ⁽²⁾ y ⁽³⁾) asociadas a cada entidad están definidas al inicio del Anexo II.

CONSEJO DE CUENTAS DE CASTILLAY LEÓN

Informe Anual sobre las Cuentas del Sector Público Local de Castilla y León – Ejercicio 2013

CUENTA GENERAL

<u>PROVINCIA</u>	<u>DENOMINACIÓN (MUNICIPIO)</u>	<u>2006</u>	<u>2007</u>	<u>2008</u>	<u>2009</u>	<u>2010</u>	<u>2011</u>	<u>2012</u>	<u>2013</u>
León	ELM Santa Maria del Rio (Villaselán)	NR	NR	NR	NR	NR	NR	FP	FP
León	ELM Santa Marina de Somoza (Santa Colomba de Somoza)	NR	NR	NR	NR	NR	NR	NR	FP
León	ELM Santa Marina de Torre (Torre del Bierzo)	NR	NR	NR	NR	NR	RP	RP	RP
León	ELM Santa Marina de Valdeon (Posada de Valdeón)	NR	NR	NR	NR	NR	FP	RP	RP
León	ELM Santa Marina del Rey (Santa Marina del Rey)	NR	NR	FP	FP	FP	RP	FP	RP
León	ELM Santa Marina del Sil (Toreno)	NR	NR	NR	NR	NR	NR	RP	RP
León	ELM Santa Marinica del Paramo (Villazala)	NR	NR	NR	NR	FP	FP	FP	RP
León	ELM Santa Olaja de Eslonza (Gradefes)	NR	NR	NR	NR	NR	FP	RP	RP
León	ELM Santa Olaja de la Accion (Cebanico)	NR	NR	NR	NR	FP	NR	FP	FP
León	ELM Santa Olaja de la Ribera (Villaturiel)	NR	NR	NR	NR	NR	NR	NR	RP
León	ELM Santa Olaja de la Varga (Cistierna)	NR	NR	NR	NR	FP	FP	RP	RP
León	ELM Santa Olaja de Porma (Valdefresno)	NR	NR	NR	NR	NR	NR	FP	RP
León	ELM Santalavilla (Benuza)	NR	NR	NR	NR	NR	NR	NR	FP
León	ELM Santalla del Bierzo (Priaranza del Bierzo)	NR	NR	NR	NR	NR	NR	RP	RP
León	ELM Santas Martas (Santas Martas)	NR	NR	NR	NR	NR	FP	FP	RP
León	ELM Santiago de la Valduerna (Bañeza (La))	NR	NR	NR	NR	NR	FP	FP	RP
León	ELM Santiago de las Villas (Carrocera)	NR	NR	NR	NR	NR	NR	NR	RP
León	ELM Santiago del Molinillo (Omañas (Las))	NR	NR	NR	NR	NR	NR	RP	RP
León	ELM Santiago Millas (Santiago Millas)	NR	NR	NR	NR	NR	FP	RP	FP
León	ELM Santibañez de Arienza (Riello)	NR	NR	NR	NR	NR	NR	FP	RP
León	ELM Santibañez de la Isla (Santa María de la Isla)	NR	NR	NR	NR	NR	NR	FP	RP
León	ELM Santibañez de la Lomba (Riello)	NR	NR	NR	NR	FP	FP	FP	RP
León	ELM Santibañez de Montes (Torre del Bierzo)	NR	NR	NR	NR	NR			
León	ELM Santibañez de Ordas (Santa María de Ordás)	NR	NR	NR	NR	FP	FP	RP	RP
León	ELM Santibañez de Porma (Valdefresno)	NR	NR	NR	NR	NR	NR	NR	FP
León	ELM Santibañez de Rueda (Cistierna)	NR	NR	NR	NR	NR	NR	NR	FP
León	ELM Santibañez de Valdeiglesias (Villares de Órbigo)	NR	NR	NR	NR	NR	FP	FP	RP
León	ELM Santibañez del Toral (Bembibre)	NR	NR	NR	NR	NR	NR	RP	RP
León	ELM Santo Tomas de las Ollas (Ponferrada)	FP	NR	NR	FP	FP	RP	RP	RP
León	ELM Santovenia de la Valdoncina (Santovenia de la Valdoncina)	NR	NR	NR	NR	FP	FP	RP	RP
León	ELM Santovenia de San Marcos (Soto y Amío)	NR	NR	NR	NR	NR	NR	NR	FP
León	ELM Santovenia del Monte (Valdefresno)	NR	NR	NR	NR	NR	NR	FP	RP
León	ELM Sardonedo (Santa Marina del Rey)	NR	NR	NR	NR	FP	FP	RP	RP
León	ELM Sariegos del Bernesga (Sariegos)	NR	NR	NR	NR	FP	FP	FP	RP
León	ELM Seca de Alba (La) (Cuadros)	NR	NR	NR	NR	FP	FP	FP	RP
León	ELM Secarejo (Cimanes del Tejar)	NR	NR	NR	NR	NR	NR	FP	RP
León	ELM Secos del Condado (Vegas del Condado)	NR	NR	NR	NR	NR	NR	FP	RP
León	ELM Seison de la Vega-Villamediana de la Vega (San Cristóbal de la Polantera)	NR	NR	NR	NR	NR	NR	FP	RP
León	ELM Selga de Ordas (Santa María de Ordás)	NR	NR	NR	NR	FP	FP	FP	FP
León	ELM Sena de Luna (Sena de Luna)	NR	NR	NR	NR	NR	FP	FP	RP
León	ELM Senra de Omaña (Murias de Paredes)	NR	NR	NR	NR	NR	FP	FP	RP
León	ELM Serna (La) (Ercina (La))	NR	NR	NR	NR	NR	NR	FP	RP

El significado de las claves (RP, FP, NR, **, (En blanco), ⁽¹⁾, ⁽²⁾ y ⁽³⁾) asociadas a cada entidad están definidas al inicio del Anexo II.

CONSEJO DE CUENTAS DE CASTILLA Y LEÓN

Informe Anual sobre las Cuentas del Sector Público Local de Castilla y León – Ejercicio 2013

CUENTA GENERAL

<u>PROVINCIA</u>	<u>DENOMINACIÓN (MUNICIPIO)</u>	<u>2006</u>	<u>2007</u>	<u>2008</u>	<u>2009</u>	<u>2010</u>	<u>2011</u>	<u>2012</u>	<u>2013</u>
León	ELM Serrilla (Matallana de Torío)	NR	NR	NR	NR	NR	NR	NR	NR
León	ELM Sesamo (Vega de Espinareda)	NR	NR	NR	FP	RP	RP	RP	RP
León	ELM Siero de la Reina (Boca de Huérgano)	NR	NR	NR	NR	NR	NR	RP	RP
León	ELM Sigüeya (Benuza)	NR	NR	NR	NR	NR	NR	RP	RP
León	ELM Silva (La) (Villagatón)	NR	NR	NR	NR	NR	NR	NR	FP
León	ELM Silvan (Benuza)	NR	NR	NR	NR	NR	NR	NR	RP
León	ELM Sobrado (Sobrado)	NR	NR	NR	NR	NR	FP	RP	RP
León	ELM Sobredo (Sobrado)	NR	NR	NR	NR	NR	NR	NR	FP
León	ELM Sobrepeña (Ercina (La))	NR	NR	NR	NR	NR	FP	FP	FP
León	ELM Socil (Riello)	NR	NR	NR	NR	NR	NR	FP	RP
León	ELM Soguillo del Paramo (Laguna Dalga)	NR	NR	NR	NR	FP	FP	FP	RP
León	ELM Solana de Fenar (Robla (La))	NR	NR	NR	NR	NR	FP	FP	RP
León	ELM Solanilla (Valdefresno)	NR	NR	NR	NR	FP	FP	FP	RP
León	ELM Solle (Puebla de Lillo)	NR	NR	NR	NR	NR	NR	NR	FP
León	ELM Sopeña de Carneros (Villaobispo de Otero)	NR	NR	NR	NR	NR	NR	FP	RP
León	ELM Sopeña de Curueño (Vecilla (La))	NR	NR	NR	NR	NR	NR	FP	RP
León	ELM Sorbeda del Sil (Páramo del Sil)	NR	NR	NR	NR	RP	RP	RP	RP
León	ELM Sorbeira (Candín)	NR	NR	NR	NR	NR	NR	NR	FP
León	ELM Sorriba del Esla (Cistierna)	NR	NR	NR	NR	NR	NR	NR	FP
León	ELM Sorribas (Toral de los Vados)	NR	NR	NR	NR	NR	NR	NR	RP
León	ELM Sorribos de Alba (Robla (La))	NR	NR	NR	NR	NR	NR	FP	RP
León	ELM Sosas de Laciana (Villablino)	NR	NR	NR	NR	NR	NR	FP	RP
León	ELM Sosas del Cumbrial (Riello)	NR	NR	NR	NR	FP	FP	RP	RP
León	ELM Sota de Valderrueda (La) (Valderrueda)	NR	NR	NR	NR	NR	NR	FP	FP
León	ELM Sotelo (Trabadelo)	NR	NR	NR	NR	RP	FP	RP	RP
León	ELM Sotico (Onzonilla)	NR	NR	NR	NR	NR	NR	NR	RP
León	ELM Sotillo de Cabrera (Benuza)	NR	NR	NR	NR	NR	FP	RP	FP
León	ELM Sotillo de Cea (Sahagún)	NR	NR	NR	NR	NR	RP	RP	RP
León	ELM Sotillos de Sabero (Sabero)	NR	NR	NR	NR	NR	NR	FP	RP
León	ELM Soto de la Vega (Soto de la Vega)	NR	NR	NR	NR	NR	NR	FP	FP
León	ELM Soto de Valderrueda (Valderrueda)	NR	NR	NR	NR	NR	NR	NR	RP
León	ELM Soto y Amío (Soto y Amío)	NR	NR	NR	NR	NR	NR	NR	FP
León	ELM Sotogayoso (Vega de Valcarce)	NR	NR	NR	NR	NR	NR	NR	FP
León	ELM Sotoparada (Trabadelo)	NR	NR	NR	NR	NR	NR	NR	FP
León	ELM Suarbol (Candín)	NR	NR	NR	NR	NR	NR	RP	RP
León	ELM Sueros de Cepeda (Villamejil)	NR	NR	NR	NR	NR	RP	RP	RP
León	ELM Suertes (Candín)	NR	NR	NR	NR	NR	NR	NR	NR
León	ELM Susaño del Sil (Palacios del Sil)	NR	NR	NR	NR	NR	NR	NR	FP
León	ELM Tabladillo (Santa Colomba de Somoza)	NR	NR	NR	NR	NR	NR	NR	RP
León	ELM Tabuyo del Monte (Luyego)	NR	NR	NR	NR	NR	RP	RP	RP
León	ELM Tabuyuelo de Jamuz (Quintana y Congosto)	NR	NR	NR	NR	NR	NR	NR	NR
León	ELM Tapia de la Ribera (Rioseco de Tapia)	NR	NR	NR	NR	NR	NR	RP	FP
León	ELM Taranilla (Valderrueda)	NR	NR	NR	NR	NR	NR	FP	RP

El significado de las claves (RP, FP, NR, **, (En blanco), ⁽¹⁾, ⁽²⁾ y ⁽³⁾) asociadas a cada entidad están definidas al inicio del Anexo II.

CONSEJO DE CUENTAS DE CASTILLY LEÓN

Informe Anual sobre las Cuentas del Sector Público Local de Castilla y León – Ejercicio 2013

CUENTA GENERAL

<u>PROVINCIA</u>	<u>DENOMINACIÓN (MUNICIPIO)</u>	<u>2006</u>	<u>2007</u>	<u>2008</u>	<u>2009</u>	<u>2010</u>	<u>2011</u>	<u>2012</u>	<u>2013</u>
León	ELM Tedejo (Folgosos de la Ribera)	NR	NR	NR	NR	NR	NR	NR	RP
León	ELM Tejados (Valderrey)	FP	FP	FP	FP	FP	FP	FP	RP
León	ELM Tejedo de Ancares (Candín)	NR	NR	NR	NR	NR	NR	FP	FP
León	ELM Tejedo del Sil (Palacios del Sil)	NR	NR	NR	NR	NR	NR	RP	RP
León	ELM Tejeira (Villafranca del Bierzo)	NR	NR	NR	NR	NR	NR	RP	RP
León	ELM Tejerina (Prioro)	NR	NR	NR	NR	NR	NR	FP	FP
León	ELM Tendal (Valdefresno)	NR	NR	NR	NR	NR	NR	RP	RP
León	ELM Toldanos (Villaturiel)	NR	NR	NR	NR	NR	FP	NR	RP
León	ELM Tolibia de Abajo (Valdelugeros)	NR	NR	FP	FP	FP	FP	FP	RP
León	ELM Tolibia de Arriba (Valdelugeros)	NR	NR	NR	NR	NR	NR	NR	RP
León	ELM Tombrio de Abajo (Toreno)	NR	NR	NR	NR	NR	NR	RP	RP
León	ELM Tombrio de Arriba (Toreno)	NR	NR	NR	FP	RP	RP	RP	RP
León	ELM Tonin de Arbas (Villamanín)	NR	NR	NR	NR	NR	NR	NR	FP
León	ELM Toral de Fondo (Riego de la Vega)	NR	NR	NR	NR	NR	NR	NR	FP
León	ELM Toral de los Vados (Toral de los Vados)	NR	NR	NR	NR	NR	NR	FP	RP
León	ELM Toral de Merayo (Ponferrada)	NR	NR	NR	NR	NR	FP	RP	RP
León	ELM Toralino de la Vega (Riego de la Vega)	NR	NR	NR	NR	NR	NR	RP	RP
León	ELM Toreno (Toreno)	NR	NR	NR	NR	NR	NR	RP	RP
León	ELM Torneros de Jamuz (Quintana y Congosto)	FP	FP	FP	FP	FP	FP	RP	RP
León	ELM Torneros de la Valderia (Castrocontrigo)	NR	NR	NR	FP	FP	RP	RP	RP
León	ELM Torneros del Bernesga (Onzonilla)	RP	NR	NR	NR	NR	FP	RP	RP
León	ELM Torre de Babia (Cabrillanes)	NR	NR	NR	NR	NR	NR	FP	RP
León	ELM Torre del Bierzo (Torre del Bierzo)	NR	NR	NR	FP	RP	RP	RP	RP
León	ELM Torrebarrio (San Emiliano)	NR	NR	NR	NR	NR	NR	FP	RP
León	ELM Torrecillo (Murias de Paredes)	NR	NR	NR	NR	NR	NR	NR	FP
León	ELM Torrestio (San Emiliano)	NR	NR	NR	NR	FP	RP	RP	RP
León	ELM Trabadelo (Trabadelo)	NR	NR	NR	NR	NR	FP	RP	RP
León	ELM Trabazos (Encinedo)	FP	FP	RP	FP	FP	RP	FP	RP
León	ELM Trascastro (Peranzanes)	NR	NR	NR	NR	NR	NR	NR	RP
León	ELM Trascastro de Luna (Riello)	NR	NR	NR	NR	NR	FP	FP	RP
León	ELM Tremor de Abajo (Torre del Bierzo)	NR	NR	NR	FP	RP	RP	RP	RP
León	ELM Tremor de Arriba (Igüeña)	NR	NR	NR	FP	RP	RP	RP	RP
León	ELM Trobajo del Camino (San Andrés del Rabanedo)	NR	NR	NR	NR	FP	FP	FP	RP
León	ELM Trobajo del Cerecedo (León)	RP	FP	FP	NR	FP	FP	RP	RP
León	ELM Truchas (Truchas)	FP	FP	RP	FP	FP	RP	FP	RP
León	ELM Truchillas (Truchas)	FP	FP	RP	FP	RP	RP	RP	RP
León	ELM Truebano de Babia (San Emiliano)	NR	NR	NR	NR	NR	NR	NR	FP
León	ELM Turcia (Turcia)	NR	NR	NR	NR	NR	NR	FP	RP
León	ELM Turienzo Castañero (Castropodame)	NR	NR	NR	NR	FP	FP	FP	RP
León	ELM Turienzo de los Caballeros (Santa Colomba de Somoza)	NR	NR	NR	NR	FP	RP	RP	RP
León	ELM Ucedo (Villagatón)	NR	NR	NR	NR	NR	NR	NR	FP
León	ELM Uña (La) (Acebedo)	NR	NR	NR	NR	NR	FP	RP	FP
León	ELM Urdiales de Colinas (Igüeña)	NR	NR	NR	NR	NR	NR	NR	NR

El significado de las claves (RP, FP, NR, **, (En blanco), ⁽¹⁾, ⁽²⁾ y ⁽³⁾) asociadas a cada entidad están definidas al inicio del Anexo II.

CONSEJO DE CUENTAS DE CASTILLA Y LEÓN

Informe Anual sobre las Cuentas del Sector Público Local de Castilla y León – Ejercicio 2013

CUENTA GENERAL

<u>PROVINCIA</u>	<u>DENOMINACIÓN (MUNICIPIO)</u>	<u>2006</u>	<u>2007</u>	<u>2008</u>	<u>2009</u>	<u>2010</u>	<u>2011</u>	<u>2012</u>	<u>2013</u>
León	ELM Urdiales del Paramo (Urdiales del Páramo)	NR	NR	NR	NR	NR	FP	RP	RP
León	ELM Urz (La) (Riello)	NR	NR	NR	NR	FP	FP	FP	RP
León	ELM Utrera (La) (Valdesamario)	NR	NR	NR	NR	NR	FP	FP	RP
León	ELM Val de San Lorenzo (Val de San Lorenzo)	NR	NR	NR	NR	FP	FP	FP	RP
León	ELM Val de San Roman (Val de San Lorenzo)	NR	NR	NR	NR	NR	NR	NR	FP
León	ELM Valbuena de la Encomienda (Villagatón)	NR	NR	NR	NR	NR	NR	FP	RP
León	ELM Valbuena del Roblo (Crémenes)	NR	NR	NR	NR	FP	NR	NR	RP
León	ELM Valbueno (Riello)	NR	NR	NR	NR	NR	NR	FP	RP
León	ELM Valcabado del Paramo (Roperuelos del Páramo)	NR	NR	NR	NR	NR	NR	FP	RP
León	ELM Valcuende (Valderrueda)	NR	NR	NR	NR	NR	NR	NR	FP
León	ELM Valcueva (La)-Palazuelo (Matallana de Torío)	NR	NR	NR	NR	NR	NR	NR	RP
León	ELM Valdavida (Villaselán)	NR	NR	NR	NR	NR	NR	NR	FP
León	ELM Valdavido (Truchas)	FP	NR	NR	NR	FP	FP	RP	RP
León	ELM Valdealcon (Gradefes)	NR	NR	NR	NR	FP	RP	RP	FP
León	ELM Valdealiso (Gradefes)	NR	FP	FP	FP	FP	FP	RP	RP
León	ELM Valdearcos (Santas Martas)	NR	NR	NR	NR	NR	NR	NR	NR
León	ELM Valdefrancos (Ponferrada)	NR	NR	NR	NR	FP	FP	RP	RP
León	ELM Valdefresno (Valdefresno)	NR	NR	NR	NR	FP	FP	FP	RP
León	ELM Valdefuentes del Paramo (Valdefuentes del Páramo)	NR	NR	NR	NR	NR	FP	FP	RP
León	ELM Valdehuesa (Boñar)	NR	NR	NR	NR	NR	NR	FP	RP
León	ELM Valdeiglesias (Villares de Órbigo)	NR	NR	NR	NR	NR	NR	FP	FP
León	ELM Valdelafuente (Valdefresno)	NR	NR	NR	NR	FP	FP	FP	RP
León	ELM Valdelaloba (Toreno)	NR	NR	NR	NR	RP	RP	RP	RP
León	ELM Valdemanzanas (Santa Colomba de Somoza)	NR	NR	NR	NR	NR	NR	NR	RP
León	ELM Valdemorilla (Izagre)	NR	NR	NR	NR	NR	NR	FP	FP
León	ELM Valdepiélagos (Valdepiélagos)	NR	NR	NR	NR	NR	NR	FP	FP
León	ELM Valdepolo (Valdepolo)	NR	NR	RP	NR	FP	RP	RP	RP
León	ELM Valdeprado (Palacios del Sil)	NR	NR	NR	NR	NR	NR	NR	FP
León	ELM Valderilla de Torio (Garrafe de Torío)	NR	NR	NR	NR	NR	FP	RP	RP
León	ELM Valderrey (Valderrey)	FP	FP	FP	FP	FP	FP	FP	RP
León	ELM Valderrueda (Valderrueda)	NR	NR	NR	NR	NR	NR	FP	FP
León	ELM Valdesamario (Valdesamario)	NR	NR	NR	NR	NR	FP	FP	RP
León	ELM Valdesandinas (Villazala)	NR	NR	NR	NR	NR	NR	FP	FP
León	ELM Valdesaz de los Oteros (Pajares de los Oteros)	NR	NR	NR	NR	NR	NR	FP	RP
León	ELM Valdescapa de Cea (Villazanzo de Valderaduey)	NR	NR	NR	NR	NR	NR	NR	RP
León	ELM Valdesogo de Abajo (Villaturiel)	NR	NR	NR	NR	FP	FP	FP	FP
León	ELM Valdesogo de Arriba (Villaturiel)	NR	NR	NR	NR	FP	NR	FP	FP
León	ELM Valdespino Ceron (Matanza)	NR	NR	NR	NR	NR	NR	FP	RP
León	ELM Valdespino de Somoza (Santiago Millas)	NR	NR	NR	NR	NR	FP	RP	FP
León	ELM Valdespino de Vaca (Joarilla de las Matas)	NR	NR	NR	NR	NR	FP	FP	RP
León	ELM Valdeteja (Valdelugeros)	NR	NR	NR	NR	NR	NR	NR	RP
León	ELM Valdeviejas (Astorga)	NR	NR	NR	NR	NR	NR	NR	RP
León	ELM Valdevimbre (Valdevimbre)	NR	NR	NR	NR	FP	FP	FP	RP

El significado de las claves (RP, FP, NR, **, (En blanco), ⁽¹⁾, ⁽²⁾ y ⁽³⁾) asociadas a cada entidad están definidas al inicio del Anexo II.

CONSEJO DE CUENTAS DE CASTILLY LEÓN

Informe Anual sobre las Cuentas del Sector Público Local de Castilla y León – Ejercicio 2013

CUENTA GENERAL

<u>PROVINCIA</u>	<u>DENOMINACIÓN (MUNICIPIO)</u>	<u>2006</u>	<u>2007</u>	<u>2008</u>	<u>2009</u>	<u>2010</u>	<u>2011</u>	<u>2012</u>	<u>2013</u>
León	ELM Valdore (Crémenes)	NR	NR	NR	NR	FP	FP	FP	RP
León	ELM Valdorria (Valdepiélagos)	NR	NR	NR	NR	NR	NR	NR	FP
León	ELM Valduviego (Gradefes)	NR	NR	NR	NR	NR	FP	RP	FP
León	ELM Valgoma (La) (Camponaraya)	NR	NR	NR	NR	NR	NR	NR	FP
León	ELM Valle (El) (Folgo de la Ribera)	NR	NR	NR	NR	NR	NR	NR	FP
León	ELM Valle de Finolledo (Vega de Espinareda)	NR	NR	NR	FP	RP	RP	RP	RP
León	ELM Valle de la Valduerna (Villamontán de la Valduerna)	NR	NR	NR	NR	NR	NR	FP	FP
León	ELM Valle de las Casas (Cebanico)	NR	NR	NR	NR	NR	RP	RP	RP
León	ELM Valle de Mansilla (Villasabariego)	NR	NR	NR	NR	FP	RP	RP	RP
León	ELM Valle de Vegacervera (Vegacervera)	NR	NR	NR	NR	NR	NR	NR	FP
León	ELM Vallecillo de las Matas (Vallecillo)	NR	NR	NR	NR	NR	NR	NR	FP
León	ELM Vallejo (Valdevimbre)	NR	NR	NR	NR	NR	NR	NR	FP
León	ELM Valmartino (Cistierna)	NR	NR	NR	NR	NR	NR	NR	FP
León	ELM Valporquero de Rueda (Ercina (La))	NR	NR	NR	NR	NR	FP	FP	RP
León	ELM Valporquero de Torio (Vegacervera)	NR	NR	NR	NR	NR	NR	FP	RP
León	ELM Valseco (Palacios del Sil)	NR	NR	NR	FP	RP	FP	RP	RP
León	ELM Valsemana (Cuadros)	NR	NR	NR	NR	NR	NR	RP	RP
León	ELM Valtuille de Abajo (Villafranca del Bierzo)	NR	NR	NR	NR	NR	NR	NR	FP
León	ELM Valtuille de Arriba (Villafranca del Bierzo)	NR	NR	NR	NR	NR	NR	RP	FP
León	ELM Valverde de Curueño (Valdelugeros)	NR	NR	NR	NR	FP	FP	FP	RP
León	ELM Valverde de la Sierra (Boca de Huérgano)	NR	NR	NR	NR	NR	NR	NR	RP
León	ELM Valverde de la Virgen (Valverde de la Virgen)	NR	NR	NR	NR	NR	NR	NR	FP
León	ELM Valverde Enrique (Valverde-Enrique)	NR	NR	NR	NR	NR	NR	NR	FP
León	ELM Valverde-Villarmarin (Balboa)	NR	NR	NR	NR	NR	NR	NR	FP
León	ELM Valverdin (Cármenes)	NR	NR	NR	NR	NR	NR	NR	FP
León	ELM Vanidodes (Magaz de Cepeda)	NR	NR	NR	NR	NR	NR	NR	FP
León	ELM Vecilla de Curueño (La) (Vecilla (La))	NR	NR	NR	NR	NR	NR	FP	FP
León	ELM Vecilla de la Vega (Soto de la Vega)	NR	NR	NR	NR	NR	NR	FP	RP
León	ELM Vega de Almanza (La) (Almanza)	NR	NR	NR	NR	FP	NR	FP	RP
León	ELM Vega de Antoñan (Benavides)	NR	NR	NR	NR	NR	NR	NR	FP
León	ELM Vega de Caballeros (Barrios de Luna (Los))	NR	NR	NR	NR	FP	FP	FP	RP
León	ELM Vega de Espinareda (Vega de Espinareda)	NR	NR	NR	NR	FP	FP	RP	RP
León	ELM Vega de Gordon (Pola de Gordón (La))	NR	NR	NR	NR	FP	FP	NR	RP
León	ELM Vega de Infanzones (Vega de Infanzones)	NR	NR	NR	NR	NR	NR	NR	FP
León	ELM Vega de los Arboles (Villasabariego)	FP	FP	FP	FP	FP	RP	RP	RP
León	ELM Vega de Magaz (Magaz de Cepeda)	NR	NR	NR	NR	NR	NR	NR	RP
León	ELM Vega de Monasterio (Cubillas de Rueda)	NR	NR	NR	NR	FP	RP	RP	RP
León	ELM Vega de Robledo (La) (Sena de Luna)	NR	NR	NR	NR	NR	NR	FP	FP
León	ELM Vega de Valcarce (Vega de Valcarce)	NR	NR	NR	NR	NR	NR	NR	FP
León	ELM Vega de Viejos (Cabrillanes)	NR	NR	NR	NR	FP	FP	NR	RP
León	ELM Vega de Yeres (Puente de Domingo Flórez)	NR	NR	NR	NR	NR	NR	NR	FP
León	ELM Vegacerneja (Burón)	NR	NR	NR	NR	FP	RP	RP	RP
León	ELM Vegacervera (Vegacervera)	NR	NR	NR	NR	NR	NR	FP	FP

El significado de las claves (RP, FP, NR, **, (En blanco), ⁽¹⁾, ⁽²⁾ y ⁽³⁾) asociadas a cada entidad están definidas al inicio del Anexo II.

CONSEJO DE CUENTAS DE CASTILLA Y LEÓN

Informe Anual sobre las Cuentas del Sector Público Local de Castilla y León – Ejercicio 2013

CUENTA GENERAL

<u>PROVINCIA</u>	<u>DENOMINACIÓN (MUNICIPIO)</u>	<u>2006</u>	<u>2007</u>	<u>2008</u>	<u>2009</u>	<u>2010</u>	<u>2011</u>	<u>2012</u>	<u>2013</u>
León	ELM Vegapujin (Murias de Paredes)	NR	NR	NR	NR	NR	NR	FP	RP
León	ELM Vegaquemada (Vegaquemada)	NR	NR	NR	NR	FP	FP	FP	RP
León	ELM Vegarienza (Riello)	NR	NR	NR	NR	NR	FP	FP	RP
León	ELM Vegas del Condado (Vegas del Condado)	FP	FP	NR	FP	FP	RP	RP	RP
León	ELM Vegas Do Seo (Barjas)	NR	NR	NR	NR	NR	NR	NR	FP
León	ELM Veguellina (Villafranca del Bierzo)	NR	NR	NR	NR	NR	NR	NR	FP
León	ELM Veguellina de Cepeda (La) (Quintana del Castillo)	NR	NR	NR	NR	NR	FP	RP	RP
León	ELM Veguellina de Fondo (San Cristóbal de la Polantera)	NR	NR	NR	NR	NR	NR	NR	FP
León	ELM Veguellina de Orbigo (Villarejo de Órbigo)	NR	NR	NR	NR	NR	NR	NR	NR
León	ELM Vellido (Brazuelo)	NR	NR	NR	NR	FP	RP	RP	RP
León	ELM Velilla (La) (Riello)	NR	NR	NR	NR	NR	NR	NR	RP
León	ELM Velilla de la Reina (Cimanes del Tejar)	NR	NR	NR	NR	FP	RP	RP	RP
León	ELM Velilla de la Tercia (Villamanín)	FP	FP	FP	FP	FP	FP	FP	RP
León	ELM Velilla de la Valduerna (Castrillo de la Valduerna)	NR	NR	NR	NR	FP	NR	FP	RP
León	ELM Velilla de los Oteros (Pajares de los Oteros)	NR	NR	NR	NR	NR	NR	NR	FP
León	ELM Velilla de Valderaduey (Villazanzo de Valderaduey)	NR	NR	NR	NR	NR	NR	NR	RP
León	ELM Velilla de Valdore (La) (Crémenes)	NR	NR	NR	NR	FP	NR	NR	RP
León	ELM Ventosilla de la Tercia (Villamanín)	NR	NR	NR	NR	NR	NR	NR	RP
León	ELM Verdiago (Crémenes)	NR	NR	NR	NR	FP	NR	NR	FP
León	ELM Viadangos de Arbas (Villamanín)	NR	NR	NR	NR	NR	NR	NR	FP
León	ELM Viariz (Corullón)	NR	NR	NR	NR	NR	NR	NR	FP
León	ELM Vid (La) (Pola de Gordón (La))	NR	NR	NR	NR	NR	FP	FP	FP
León	ELM Vidanes (Cistierna)	NR	NR	NR	NR	FP	RP	RP	RP
León	ELM Viego (Reyero)	NR	NR	NR	NR	NR	NR	FP	RP
León	ELM Viforcos (Santa Colomba de Somoza)	NR	NR	NR	NR	FP	RP	RP	RP
León	ELM Vilecha (Onzonilla)	NR	NR	NR	NR	FP	RP	RP	RP
León	ELM Vilela (Villafranca del Bierzo)	NR	NR	NR	NR	NR	NR	RP	RP
León	ELM Villa de Soto (Vega de Infanzones)	NR	NR	NR	NR	FP	FP	RP	RP
León	ELM Villabalter (San Andrés del Rabanedo)	NR	NR	NR	NR	NR	FP	FP	RP
León	ELM Villabandin (Murias de Paredes)	NR	NR	NR	NR	NR	NR	NR	RP
León	ELM Villabraz (Villabraz)	NR	NR	NR	NR	NR	RP	RP	RP
León	ELM Villabuena-San Clemente (Cacabelos)	NR	NR	NR	NR	NR	NR	RP	RP
León	ELM Villaburbula (Villasabariego)	NR	NR	NR	NR	FP	NR	FP	RP
León	ELM Villacalabuey (Villamol)	NR	NR	NR	NR	NR	NR	FP	RP
León	ELM Villacalviel-San Esteban (Villamañán)	NR	NR	NR	NR	NR	NR	NR	RP
León	ELM Villace (Villamañán)	NR	NR	NR	NR	NR	NR	NR	RP
León	ELM Villacedre (Santovenia de la Valdoncina)	FP	FP	FP	FP	FP	RP	FP	RP
León	ELM Villaceid (Soto y Amío)	NR	NR	NR	NR	NR	NR	FP	RP
León	ELM Villacelama (Villanueva de las Manzanas)	NR	NR	NR	NR	NR	FP	FP	RP
León	ELM Villaceran (Villaselán)	NR	NR	NR	NR	NR	NR	NR	RP
León	ELM Villacete (Valdefresno)	NR	NR	NR	NR	NR	NR	FP	FP
León	ELM Villacidayo (Gradefes)	NR	NR	NR	NR	NR	NR	RP	RP
León	ELM Villacil (Valdefresno)	NR	NR	NR	NR	NR	NR	FP	RP

El significado de las claves (RP, FP, NR, **, (En blanco), ⁽¹⁾, ⁽²⁾ y ⁽³⁾) asociadas a cada entidad están definidas al inicio del Anexo II.

CONSEJO DE CUENTAS DE CASTILLY LEÓN

Informe Anual sobre las Cuentas del Sector Público Local de Castilla y León – Ejercicio 2013

CUENTA GENERAL

<u>PROVINCIA</u>	<u>DENOMINACIÓN (MUNICIPIO)</u>	<u>2006</u>	<u>2007</u>	<u>2008</u>	<u>2009</u>	<u>2010</u>	<u>2011</u>	<u>2012</u>	<u>2013</u>
León	ELM Villacintor (Santa María del Monte de Cea)	NR	NR	NR	NR	NR	NR	FP	RP
León	ELM Villacontilde (Villasabariego)	NR	NR	NR	NR	NR	NR	NR	FP
León	ELM Villacorta (Valderrueda)	NR	NR	NR	NR	NR	NR	FP	FP
León	ELM Villadangos del Paramo (Villadangos del Páramo)	NR	NR	NR	NR	NR	FP	FP	RP
León	ELM Villadecanes (Torral de los Vados)	NR	NR	NR	NR	NR	RP	RP	RP
León	ELM Villadepalos (Carracedelo)	NR	NR	NR	NR	NR	RP	RP	RP
León	ELM Villadepan (Riello)	NR	NR	NR	NR	NR	NR	FP	RP
León	ELM Villadiego de Cea (Villazanzo de Valderaduey)	NR	NR	NR	NR	NR	NR	NR	RP
León	ELM Villaestrigo del Paramo (Zotes del Páramo)	NR	NR	NR	NR	FP	FP	RP	RP
León	ELM Villafale (Villasabariego)	NR	NR	NR	NR	FP	RP	RP	RP
León	ELM Villafañe (Villasabariego)	NR	NR	NR	NR	FP	RP	RP	RP
León	ELM Villafeile-Lamagrande-Quintela (Balboa)	NR	NR	NR	NR	NR	NR	NR	FP
León	ELM Villafeliz de Babia (San Emiliano)	NR	NR	NR	NR	FP	FP	FP	RP
León	ELM Villafeliz de la Sobarriba (Valdefresno)	NR	NR	NR	NR	FP	RP	RP	RP
León	ELM Villafer (Villaquejida)	NR	NR	NR	NR	NR	NR	FP	FP
León	ELM Villafrea de la Reina (Boca de Huérgano)	NR	NR	NR	NR	NR	NR	RP	RP
León	ELM Villafruela del Condado (Vegas del Condado)	NR	NR	NR	NR	FP	FP	RP	RP
León	ELM Villagallegos (Valdevimbre)	NR	NR	NR	NR	NR	NR	FP	FP
León	ELM Villagarcía de la Vega (San Cristóbal de la Polantera)	NR	NR	NR	NR	NR	NR	NR	FP
León	ELM Villagatón (Villagatón)	NR	NR	NR	NR	NR	NR	NR	RP
León	ELM Villager de Laciana (Villablino)	NR	NR	NR	NR	FP	FP	RP	RP
León	ELM Villagroy (Corullón)	NR	NR	NR	NR	NR	NR	NR	RP
León	ELM Villahibiera (Valdepolo)	NR	NR	NR	NR	NR	FP	FP	FP
León	ELM Villalboñe (Valdefresno)	NR	NR	NR	NR	FP	FP	FP	RP
León	ELM Villalebrin (Sahagún)	NR	NR	NR	NR	NR	NR	NR	RP
León	ELM Villalfeide (Matallana de Torío)	NR	NR	NR	NR	NR	NR	FP	RP
León	ELM Villalibre de la Jurisdicción (Priaranza del Bierzo)	NR	NR	NR	NR	NR	NR	NR	RP
León	ELM Villalibre de Somoza (Luyego)	NR	NR	NR	NR	NR	NR	NR	RP
León	ELM Villalis de la Valduerna (Villamontán de la Valduerna)	NR	NR	NR	NR	NR	NR	FP	FP
León	ELM Villalmoneda (Valderrueda)	NR	NR	FP	FP	FP	FP	FP	FP
León	ELM Villalobar (Ardón)	NR	NR	NR	NR	NR	NR	NR	RP
León	ELM Villalquite (Valdepolo)	NR	NR	NR	NR	FP	FP	FP	RP
León	ELM Villamarco (Santas Martas)	NR	NR	NR	NR	FP	RP	RP	RP
León	ELM Villamartin de la Abadía (Carracedelo)	NR	NR	NR	FP	FP	RP	RP	RP
León	ELM Villamartin del Sil (Páramo del Sil)	NR	NR	NR	NR	NR	NR	NR	RP
León	ELM Villamayor del Condado (Vegas del Condado)	NR	NR	NR	NR	NR	NR	NR	RP
León	ELM Villameca (Quintana del Castillo)	NR	NR	NR	NR	NR	NR	FP	FP
León	ELM Villamejil (Villamejil)	NR	NR	NR	NR	FP	NR	NR	FP
León	ELM Villamizar (Santa María del Monte de Cea)	NR	NR	NR	NR	NR	NR	FP	RP
León	ELM Villamol (Villamol)	NR	NR	NR	NR	NR	RP	RP	RP
León	ELM Villamondrín de Rueda (Valdepolo)	NR	NR	NR	NR	FP	FP	FP	RP
León	ELM Villamontán de la Valduerna (Villamontán de la Valduerna)	NR	NR	NR	NR	NR	FP	FP	RP

El significado de las claves (RP, FP, NR, **, (En blanco), ⁽¹⁾, ⁽²⁾ y ⁽³⁾) asociadas a cada entidad están definidas al inicio del Anexo II.

CONSEJO DE CUENTAS DE CASTILLA Y LEÓN

Informe Anual sobre las Cuentas del Sector Público Local de Castilla y León – Ejercicio 2013

CUENTA GENERAL

<u>PROVINCIA</u>	<u>DENOMINACIÓN (MUNICIPIO)</u>	<u>2006</u>	<u>2007</u>	<u>2008</u>	<u>2009</u>	<u>2010</u>	<u>2011</u>	<u>2012</u>	<u>2013</u>
León	ELM Villamor de Orbigo (Santa Marina del Rey)	NR	NR	NR	NR	FP	FP	RP	RP
León	ELM Villamoratiel de las Matas (Villamoratiel de las Matas)	NR	NR	NR	NR	FP	RP	RP	RP
León	ELM Villamorico (Laguna de Negrillos)	NR	NR	NR	NR	NR	NR	NR	RP
León	ELM Villamorisca (Valderrueda)	NR	NR	NR	NR	NR	NR	NR	RP
León	ELM Villamoros de las Regueras (Villaquilambre)	NR	NR	NR	NR	FP	FP	FP	FP
León	ELM Villamoros de Mansilla (Mansilla Mayor)	NR	NR	NR	NR	NR	NR	NR	RP
León	ELM Villamuño (Burgo Ranero (El))	NR	NR	NR	NR	FP	FP	FP	RP
León	ELM Villanofar (Gradefes)	NR	NR	NR	NR	NR	NR	RP	RP
León	ELM Villanueva de Jamuz (Santa Elena de Jamuz)	NR	NR	NR	NR	FP	FP	FP	RP
León	ELM Villanueva de la Tercia (Villamanín)	NR	NR	NR	FP	FP	FP	RP	RP
León	ELM Villanueva de las Manzanas (Villanueva de las Manzanas)	NR	NR	NR	NR	NR	FP	FP	FP
León	ELM Villanueva de Omaña (Murias de Paredes)	NR	NR	NR	NR	NR	NR	FP	RP
León	ELM Villanueva de Pontedo (Cármenes)	NR	NR	NR	FP	FP	FP	FP	FP
León	ELM Villanueva de Valdueza (Ponferrada)	NR	NR	NR	NR	NR	FP	RP	RP
León	ELM Villanueva del Arbol (Villaquilambre)	NR	NR	NR	NR	NR	FP	FP	FP
León	ELM Villanueva del Carnero (Santovenia de la Valdoncina)	NR	NR	NR	NR	NR	RP	RP	RP
León	ELM Villanueva del Condado (Vegas del Condado)	NR	NR	NR	NR	NR	FP	FP	RP
León	ELM Villanueva-Parajis (Balboa)	NR	NR	NR	NR	NR	NR	NR	FP
León	ELM Villaobispo de las Regueras (Villaquilambre)	NR	NR	NR	NR	NR	NR	NR	FP
León	ELM Villaobispo de Otero (Villaobispo de Otero)	NR	NR	NR	NR	NR	NR	FP	RP
León	ELM Villapadierna (Cubillas de Rueda)	NR	NR	NR	NR	FP	FP	RP	FP
León	ELM Villapeceñil (Villamol)	NR	NR	NR	NR	NR	NR	FP	RP
León	ELM Villapodambre (Santa María de Ordás)	NR	NR	NR	NR	NR	FP	FP	RP
León	ELM Villaquilambre (Villaquilambre)	NR	NR	NR	NR	NR	NR	NR	FP
León	ELM Villar de Acero (Villafranca del Bierzo)	NR	NR	NR	NR	RP	RP	RP	RP
León	ELM Villar de Ciervos (Santa Colomba de Somoza)	NR	NR	NR	NR	NR	NR	FP	RP
León	ELM Villar de Corrales (Trabadelo)	NR	NR	NR	NR	NR	FP	RP	RP
León	ELM Villar de Golfer (Luyego)	NR	NR	NR	NR	NR	NR	NR	FP
León	ELM Villar de las Traviesas (Toreno)	NR	NR	NR	NR	NR	NR	FP	FP
León	ELM Villar de Mazarife (Chozas de Abajo)	NR	NR	NR	NR	FP	RP	RP	RP
León	ELM Villar de Omaña (Riello)	NR	NR	NR	NR	NR	NR	NR	RP
León	ELM Villar de Santiago (El) (Villablino)	NR	NR	NR	NR	NR	FP	FP	RP
León	ELM Villar del Monte (Truchas)	NR	NR	NR	NR	NR	NR	NR	FP
León	ELM Villar del Puerto (Vegacervera)	NR	NR	NR	NR	NR	NR	FP	RP
León	ELM Villar del Yermo (Bercianos del Páramo)	NR	NR	NR	NR	NR	RP	RP	RP
León	ELM Villarbon (Candín)	NR	NR	NR	NR	NR	NR	NR	FP
León	ELM Villarejo de Órbigo (Villarejo de Órbigo)	NR	NR	NR	NR	NR	NR	FP	FP
León	ELM Villarente (Villasabariego)	NR	NR	NR	NR	NR	FP	NR	RP
León	ELM Villares de Órbigo (Villares de Órbigo)	NR	NR	NR	NR	NR	FP	FP	RP
León	ELM Villargusan (San Emiliano)	NR	NR	NR	NR	NR	NR	FP	FP
León	ELM Villarin de Riello (Riello)	NR	NR	NR	NR	FP	FP	FP	RP
León	ELM Villarino (Truchas)	FP	RP	RP	FP	RP	RP	RP	RP

El significado de las claves (RP, FP, NR, **, (En blanco), ⁽¹⁾, ⁽²⁾ y ⁽³⁾) asociadas a cada entidad están definidas al inicio del Anexo II.

CONSEJO DE CUENTAS DE CASTILLAY LEÓN

Informe Anual sobre las Cuentas del Sector Público Local de Castilla y León – Ejercicio 2013

CUENTA GENERAL

<u>PROVINCIA</u>	<u>DENOMINACIÓN (MUNICIPIO)</u>	<u>2006</u>	<u>2007</u>	<u>2008</u>	<u>2009</u>	<u>2010</u>	<u>2011</u>	<u>2012</u>	<u>2013</u>
León	ELM Villarino del Sil (Palacios del Sil)	FP	NR	NR	NR	FP	FP	FP	RP
León	ELM Villariños-Castañoso (Balboa)	NR	NR	NR	NR	NR	NR	RP	RP
León	ELM Villarmeriel (Quintana del Castillo)	NR	NR	NR	NR	NR	NR	FP	RP
León	ELM Villarmun (Gradefes)	NR	NR	NR	NR	FP	FP	RP	RP
León	ELM Villarnera de la Vega (Riego de la Vega)	NR	NR	NR	NR	NR	NR	NR	RP
León	ELM Villarrabines (Villamandos)	NR	NR	NR	NR	NR	NR	FP	RP
León	ELM Villarrando (Carucedo)	NR	NR	NR	NR	NR	NR	FP	RP
León	ELM Villarratel (Gradefes)	NR	NR	NR	NR	NR	NR	FP	RP
León	ELM Villarrin del Paramo (Urdiales del Páramo)	NR	NR	NR	NR	NR	NR	NR	RP
León	ELM Villarroaño (Villaturiel)	NR	NR	NR	NR	NR	FP	FP	RP
León	ELM Villarodrigo de las Regueras (Villaquilambre)	NR	NR	NR	NR	NR	FP	FP	FP
León	ELM Villarodrigo de Ordas (Santa María de Ordás)	NR	NR	NR	NR	NR	NR	NR	FP
León	ELM Villarroquel (Cimanes del Tejar)	NR	NR	NR	NR	NR	NR	FP	FP
León	ELM Villarrubin (Oencia)	NR	NR	NR	NR	FP	RP	RP	RP
León	ELM Villasabariego (Villasabariego)	NR	NR	NR	NR	NR	NR	FP	RP
León	ELM Villaseca de la Sobarriba (Valdefresno)	NR	NR	NR	NR	NR	NR	FP	RP
León	ELM Villaseca de Laciana (Villablino)	NR	NR	NR	NR	FP	NR	FP	RP
León	ELM Villasecino de Babia (San Emiliano)	NR	NR	NR	NR	FP	FP	FP	RP
León	ELM Villaselán (Villaselán)	NR	NR	NR	NR	NR	NR	NR	FP
León	ELM Villasimpliz (Pola de Gordón (La))	NR	NR	NR	NR	NR	FP	FP	RP
León	ELM Villasinde (Vega de Valcarce)	NR	NR	NR	NR	NR	NR	NR	RP
León	ELM Villasinta de Torio (Villaquilambre)	NR	NR	NR	NR	NR	FP	FP	RP
León	ELM Villasmil (Candín)	NR	NR	NR	NR	NR	NR	NR	RP
León	ELM Villaturiel (Villaturiel)	NR	NR	NR	NR	FP	FP	RP	RP
León	ELM Villavante (Santa Marina del Rey)	NR	NR	NR	NR	NR	RP	RP	RP
León	ELM Villavelasco de Valderaduey (Villazanzo de Valderaduey)	NR	NR	NR	NR	FP	RP	RP	RP
León	ELM Villavente (Valdefresno)	NR	NR	NR	NR	NR	NR	RP	RP
León	ELM Villaverde de Abajo (Garrafe de Torío)	NR	NR	NR	NR	FP	FP	RP	RP
León	ELM Villaverde de Arcayos (Almanza)	NR	NR	NR	NR	FP	RP	RP	RP
León	ELM Villaverde de Arriba (Garrafe de Torío)	NR	NR	NR	NR	NR	FP	FP	RP
León	ELM Villaverde de la Abadía (Carracedelo)	NR	NR	NR	NR	NR	NR	NR	RP
León	ELM Villaverde de losCestos (Castropodame)	NR	NR	NR	NR	NR	NR	NR	RP
León	ELM Villaverde de Omaña (Riello)	NR	NR	NR	NR	NR	NR	FP	FP
León	ELM Villaverde de Sandoval (Mansilla Mayor)	NR	NR	NR	NR	NR	NR	NR	RP
León	ELM Villaverde la Chiquita (Valdepolo)	NR	NR	NR	NR	FP	FP	FP	RP
León	ELM Villaviciosa de la Ribera (Llamas de la Ribera)	NR	NR	NR	NR	NR	NR	NR	FP
León	ELM Villaviciosa de San Miguel (Folgosos de la Ribera)	NR	NR	NR	NR	NR	NR	RP	RP
León	ELM Villavidel (Campo de Villavidel)	NR	NR	NR	NR	NR	NR	FP	FP
León	ELM Villavieja (Priaranza del Bierzo)	NR	NR	NR	NR	NR	NR	NR	RP
León	ELM Villayandre (Crémenes)	NR	NR	NR	NR	FP	FP	FP	RP
León	ELM Villayuste (Soto y Amío)	NR	NR	NR	NR	NR	NR	FP	FP
León	ELM Villazala (Villazala)	NR	NR	NR	NR	NR	NR	NR	FP

El significado de las claves (RP, FP, NR, **, (En blanco), ⁽¹⁾, ⁽²⁾ y ⁽³⁾) asociadas a cada entidad están definidas al inicio del Anexo II.

CONSEJO DE CUENTAS DE CASTILLA Y LEÓN

Informe Anual sobre las Cuentas del Sector Público Local de Castilla y León – Ejercicio 2013

CUENTA GENERAL

<u>PROVINCIA</u>	<u>DENOMINACIÓN (MUNICIPIO)</u>	<u>2006</u>	<u>2007</u>	<u>2008</u>	<u>2009</u>	<u>2010</u>	<u>2011</u>	<u>2012</u>	<u>2013</u>
León	ELM Villazanzo de Valderaduey (Villazanzo de Valderaduey)	NR	NR	NR	NR	NR	NR	NR	RP
León	ELM Villeza (Vallecillo)	NR	NR	NR	NR	NR	NR	NR	RP
León	ELM Villibañe (Valdevimbre)	NR	NR	NR	NR	FP	FP	FP	RP
León	ELM Villiguer (Villasabariego)	NR	NR	NR	NR	NR	NR	NR	FP
León	ELM Villimer (Villasabariego)	NR	NR	NR	NR	NR	NR	NR	RP
León	ELM Villomar (Mansilla de las Mulas)	NR	NR	NR	NR	FP	RP	RP	FP
León	ELM Villoria de Orbigo (Villarejo de Órbigo)	NR	NR	NR	NR	FP	NR	FP	RP
León	ELM Viloría (Castropodame)	NR	NR	NR	FP	RP	RP	RP	RP
León	ELM Viloría de la Jurisdiccion (Onzonilla)	NR	NR	NR	NR	NR	NR	FP	FP
León	ELM Viñales (Bembibre)	NR	NR	NR	FP	NR	FP	RP	FP
León	ELM Viñayo (Carrocera)	NR	NR	NR	NR	NR	NR	NR	FP
León	ELM Virgen del Camino (La) (Valverde de la Virgen)	NR	NR	NR	NR	NR	NR	NR	FP
León	ELM Vivero (Murias de Paredes)	NR	NR	NR	NR	NR	NR	NR	FP
León	ELM Voces (Borrenes)	NR	NR	NR	NR	NR	NR	NR	RP
León	ELM Yebra (Benuza)	NR	NR	NR	NR	NR	RP	RP	FP
León	ELM Yeres (Puente de Domingo Flórez)	NR	NR	NR	NR	NR	NR	NR	RP
León	ELM Yugueros (Ercina (La))	NR	NR	NR	NR	NR	NR	RP	RP
León	ELM Zacos (Magaz de Cepeda)	NR	NR	NR	NR	FP	FP	RP	RP
León	ELM Zalamillas (Matanza)	NR	NR	NR	NR	NR	NR	NR	FP
León	ELM Zambroncinos del Paramo (Zotes del Páramo)	NR	NR	NR	NR	FP	FP	RP	RP
León	ELM Zotes del Páramo (Zotes del Páramo)	NR	NR	NR	NR	FP	FP	FP	RP
León	ELM Zuares del Paramo (Bercianos del Páramo)	NR	NR	NR	NR	NR	FP	RP	RP
Palencia	ELM Acera de la Vega (Villota del Páramo)	NR	NR	NR	NR	NR	FP	RP	RP
Palencia	ELM Amayuelas de Ojeda (Olmos de Ojeda)	NR	NR	NR	NR	NR	NR	NR	RP
Palencia	ELM Arbejal (Cervera de Pisuerga)	NR	NR	NR	NR	NR	NR	RP	RP
Palencia	ELM Arenillas de Nuño Perez (Villanuño de Valdavia)	FP	FP	FP	FP	FP	FP	RP	RP
Palencia	ELM Arenillas de San Pelayo (Buenavista de Valdavia)	NR	NR	NR	FP	FP	FP	NR	FP
Palencia	ELM Areños (Pernía (La))	NR	NR	NR	NR	NR	NR	NR	FP
Palencia	ELM Arroyo (Población de Arroyo)	NR	NR	NR	NR	NR	NR	NR	FP
Palencia	ELM Aviñante de la Peña (Santibáñez de la Peña)	NR	NR	NR	NR	NR	NR	NR	FP
Palencia	ELM Baños de la Peña (Respanda de la Peña)	NR	NR	NR	FP	FP	FP	RP	FP
Palencia	ELM Barajores (Respanda de la Peña)	NR	NR	NR	NR	NR	NR	NR	RP
Palencia	ELM Barcenilla de Pisuerga (Cervera de Pisuerga)	FP	FP	FP	FP	FP	RP	RP	RP
Palencia	ELM Barrio de San Pedro (Aguilar de Campoo)	FP	FP	FP	FP	RP	RP	RP	RP
Palencia	ELM Barrio de Santa María (Aguilar de Campoo)	FP	FP	FP	FP	FP	RP	RP	RP
Palencia	ELM Barrios de la Vega (Villaluenga de la Vega)	NR	NR	NR	NR	NR	FP	RP	RP
Palencia	ELM Barruelo de Santullán (Barruelo de Santullán)	NR	NR	NR	NR	NR	NR	FP	RP
Palencia	ELM Báscones de Ebro (Berzosilla)	NR	NR	NR	NR	NR	NR	NR	RP
Palencia	ELM Báscones de Valdivia (Pomar de Valdivia)	NR	NR	NR	FP	FP	RP	RP	RP
Palencia	ELM Becerril del Carpio (Alar del Rey)	NR	NR	NR	NR	NR	NR	NR	FP
Palencia	ELM Berzosa de los Hidalgos (Micieces de Ojeda)	NR	NR	NR	NR	NR	NR	FP	FP
Palencia	ELM Berzosilla (Berzosilla)	NR	NR	NR	NR	NR	NR	FP	RP
Palencia	ELM Brañosera (Brañosera)	NR	NR	NR	NR	NR	NR	NR	NR

El significado de las claves (RP, FP, NR, **, (En blanco), ⁽¹⁾, ⁽²⁾ y ⁽³⁾) asociadas a cada entidad están definidas al inicio del Anexo II.

CONSEJO DE CUENTAS DE CASTILLY LEÓN

Informe Anual sobre las Cuentas del Sector Público Local de Castilla y León – Ejercicio 2013

CUENTA GENERAL

<u>PROVINCIA</u>	<u>DENOMINACIÓN (MUNICIPIO)</u>	<u>2006</u>	<u>2007</u>	<u>2008</u>	<u>2009</u>	<u>2010</u>	<u>2011</u>	<u>2012</u>	<u>2013</u>
Palencia	ELM Bustillo de la Vega (Bustillo de la Vega)	NR	NR	NR	NR	NR	NR	NR	RP
Palencia	ELM Bustillo de Santullán (Barruelo de Santullán)	NR	NR	NR	NR	NR	NR	NR	RP
Palencia	ELM Cabría (Aguilar de Campoo)	NR	NR	NR	FP	FP	RP	RP	RP
Palencia	ELM Calzadilla de la Cueva (Cervatos de la Cueva)	NR	NR	NR	NR	NR	NR	NR	RP
Palencia	ELM Camasobres (Pernía (La))	NR	NR	NR	NR	NR	NR	FP	RP
Palencia	ELM Campo (El) (Pernía (La))	NR	NR	NR	NR	NR	NR	FP	RP
Palencia	ELM Canduela (Aguilar de Campoo)	NR	NR	NR	FP	FP	RP	RP	RP
Palencia	ELM Carbonera (Saldaña)	NR	NR	NR	NR	NR	NR	NR	FP
Palencia	ELM Casavegas (Pernía (La))	NR	NR	NR	NR	NR	NR	NR	FP
Palencia	ELM Cascón de la Nava (Villaumbrales)	FP	FP	FP	FP	RP	RP	RP	RP
Palencia	ELM Castrejón de la Peña (Castrejón de la Peña)	NR	NR	NR	NR	NR	NR	RP	RP
Palencia	ELM Celada de Robledo (Cervera de Pisuerga)	NR	NR	NR	NR	NR	NR	FP	RP
Palencia	ELM Celadilla del Río (Pino del Río)	NR	NR	NR	NR	NR	NR	RP	RP
Palencia	ELM Cembrero (Villameriel)		NR	NR	NR	NR	NR	NR	FP
Palencia	ELM Cillamayor (Barruelo de Santullán)	NR	NR	NR	NR	NR	NR	RP	RP
Palencia	ELM Collazos de Boedo (Collazos de Boedo)	NR	NR	NR	NR	NR	NR	NR	FP
Palencia	ELM Colmenares de Ojeda (Dehesa de Montejo)	NR	NR	NR	FP	FP	RP	RP	RP
Palencia	ELM Cordovilla de Aguilar (Aguilar de Campoo)	NR	NR	NR	FP	FP	RP	RP	RP
Palencia	ELM Cornón de la Peña (Santibáñez de la Peña)	NR	NR	NR	NR	NR	NR	NR	FP
Palencia	ELM Cornoncillo (Congosto de Valdivia)	NR	NR	NR	NR	NR	NR	NR	RP
Palencia	ELM Corvio (Aguilar de Campoo)	FP	FP	FP	FP	FP	RP	RP	RP
Palencia	ELM Cubillo de Castrejón (Castrejón de la Peña)	NR	NR	NR	NR	NR	NR	NR	NR
Palencia	ELM Cubillo de Ojeda (Cervera de Pisuerga)	NR	NR	NR	FP	RP	RP	RP	RP
Palencia	ELM Cuillas del Valle (Berzosilla)	NR	NR	NR	NR	NR	NR	FP	RP
Palencia	ELM Dehesa de Montejo (Dehesa de Montejo)	NR	NR	NR	NR	NR	NR	NR	FP
Palencia	ELM Estalaya (Cervera de Pisuerga)	NR	NR	NR	NR	NR	NR	FP	RP
Palencia	ELM Foldada (Aguilar de Campoo)	FP	FP	FP	FP	FP	RP	RP	RP
Palencia	ELM Fontecha (Respenda de la Peña)	NR	NR	NR	NR	NR	NR	NR	RP
Palencia	ELM Fuente-Andrino (Villaherreros)	NR	NR	NR	NR	NR	NR	NR	FP
Palencia	ELM Gañinas de la Vega (Pedrosa de la Vega)	NR	NR	NR	NR	NR	NR	NR	FP
Palencia	ELM Gramedo (Cervera de Pisuerga)	NR	NR	NR	NR	NR	NR	FP	RP
Palencia	ELM Helecha de Valdivia (Pomar de Valdivia)	NR	NR	NR	FP	FP	FP	RP	RP
Palencia	ELM Heras de la Peña (Las) (Santibáñez de la Peña)	NR	NR	NR	NR	NR	NR	NR	FP
Palencia	ELM Herrerueta de Castillería (Cervera de Pisuerga)	NR	NR	NR	NR	NR	NR	RP	RP
Palencia	ELM Hijosa de Boedo (Santa Cruz de Boedo)	NR	NR	NR	NR	NR	NR	FP	FP
Palencia	ELM Itero Seco (Loma de Ucieza)	NR	NR	NR	NR	NR	NR	NR	FP
Palencia	ELM Lagartos (Lagartos)	NR	NR	NR	NR	NR	NR	FP	RP
Palencia	ELM Lagunilla de la Vega (Bustillo de la Vega)	NR	NR	NR	NR	NR	NR	NR	FP
Palencia	ELM Lastra (La) (Triollo)	NR	NR	NR	NR	NR	NR	NR	FP
Palencia	ELM Lastrilla (Pomar de Valdivia)	NR	NR	NR	FP	FP	FP	RP	RP
Palencia	ELM Lebanza (Pernía (La))	NR	NR	NR	NR	NR	NR	RP	RP
Palencia	ELM Ligüerzana (Cervera de Pisuerga)	NR	NR	NR	FP	RP	RP	RP	RP
Palencia	ELM Llazos (Los) (Pernía (La))	NR	NR	NR	NR	NR	NR	NR	RP

El significado de las claves (RP, FP, NR, **, (En blanco), ⁽¹⁾, ⁽²⁾ y ⁽³⁾) asociadas a cada entidad están definidas al inicio del Anexo II.

CONSEJO DE CUENTAS DE CASTILLA Y LEÓN

Informe Anual sobre las Cuentas del Sector Público Local de Castilla y León – Ejercicio 2013

CUENTA GENERAL

<u>PROVINCIA</u>	<u>DENOMINACIÓN (MUNICIPIO)</u>	<u>2006</u>	<u>2007</u>	<u>2008</u>	<u>2009</u>	<u>2010</u>	<u>2011</u>	<u>2012</u>	<u>2013</u>
Palencia	ELM Lobera de la Vega (Pedrosa de la Vega)	NR	NR	NR	NR	NR	NR	NR	FP
Palencia	ELM Loma de Castrejon (Castrejón de la Peña)	NR	NR	NR	NR	NR	NR	NR	NR
Palencia	ELM Lomilla (Aguilar de Campoo)	NR	NR	NR	FP	FP	RP	RP	RP
Palencia	ELM Lores (Pernía (La))	NR	NR	NR	NR	NR	FP	RP	RP
Palencia	ELM Matabuena (Barruelo de Santullán)	NR	NR	NR	NR	NR	NR	FP	RP
Palencia	ELM Matalbaniega (Aguilar de Campoo)	FP	NR	NR	FP	FP	RP	RP	RP
Palencia	ELM Matamorisca (Aguilar de Campoo)	NR	NR	NR	FP	FP	RP	RP	RP
Palencia	ELM Mave (Aguilar de Campoo)	NR	FP	FP	FP	FP	RP	RP	RP
Palencia	ELM Membrillar (Saldaña)	NR	NR	NR	NR	NR	NR	NR	FP
Palencia	ELM Menaza (Aguilar de Campoo)	NR	NR	NR	FP	FP	RP	RP	RP
Palencia	ELM Moarves de Ojeda (Olmos de Ojeda)	NR	NR	NR	NR	NR	NR	NR	RP
Palencia	ELM Monasterio (Salinas de Pisuerga)	NR	NR	RP	RP	RP	RP	RP	RP
Palencia	ELM Montoto de Ojeda (Olmos de Ojeda)	NR	NR	NR	NR	NR	NR	NR	RP
Palencia	ELM Moratinos (Moratinos)	NR	NR	NR	NR	NR	NR	NR	FP
Palencia	ELM Moslares de la Vega (Renedo de la Vega)	NR	NR	NR	NR	NR	NR	NR	RP
Palencia	ELM Nava de Santullán (Barruelo de Santullán)	NR	NR	NR	NR	NR	FP	FP	FP
Palencia	ELM Naveros de Pisuerga (Herrera de Pisuerga)		NR	NR	NR	FP	FP	FP	RP
Palencia	ELM Néstar (Aguilar de Campoo)	NR	FP	FP	FP	FP	RP	RP	RP
Palencia	ELM Nogales de Pisuerga (Alar del Rey)	NR	NR	NR	NR	NR	NR	NR	FP
Palencia	ELM Olleros de Paredes Rubias (Berzosilla)	NR	NR	NR	NR	NR	NR	NR	RP
Palencia	ELM Olleros de Pisuerga (Aguilar de Campoo)	NR	NR	NR	FP	FP	RP	RP	RP
Palencia	ELM Olmos de Ojeda (Olmos de Ojeda)	NR	NR	NR	NR	NR	NR	NR	RP
Palencia	ELM Olmos de Pisuerga (Herrera de Pisuerga)	NR	NR	NR	NR	NR	FP	FP	RP
Palencia	ELM Oteros de Boedo (Collazos de Boedo)	NR	NR	NR	NR	NR	NR	NR	FP
Palencia	ELM Páramo de Boedo (Páramo de Boedo)	NR	NR	NR	NR	NR	NR	NR	FP
Palencia	ELM Pedrosa de la Vega (Pedrosa de la Vega)	NR	NR	NR					
Palencia	ELM Perazancas de Ojeda (Cervera de Pisuerga)	NR	NR	NR	NR	NR	NR	RP	RP
Palencia	ELM Piedrasluengas (Pernía (La))	NR	NR	NR	NR	NR	FP	RP	RP
Palencia	ELM Pino de Viduerna (Santibáñez de la Peña)	NR	NR	NR	NR	NR	NR	NR	FP
Palencia	ELM Pino del Río (Pino del Río)	NR	NR	NR	NR	NR	NR	NR	NR
Palencia	ELM Pisón de Castrejón (Castrejón de la Peña)	NR	NR	NR	NR	NR	NR	NR	RP
Palencia	ELM Población de Arroyo (Población de Arroyo)	NR	NR	NR	NR	NR	NR	NR	FP
Palencia	ELM Poblacion de Soto (Nogal de las Huertas)	NR	NR	NR	NR	NR	NR	FP	FP
Palencia	ELM Polvorosa de Valdavia (Buenavista de Valdavia)	NR	NR	NR	NR	NR	NR	NR	FP
Palencia	ELM Pomar de Valdivia (Pomar de Valdivia)	NR	FP	NR	FP	FP	FP	RP	RP
Palencia	ELM Porquera de los Infantes (Pomar de Valdivia)	NR	NR	NR	FP	FP	RP	RP	RP
Palencia	ELM Porquera de Santullán (Barruelo de Santullán)	NR	NR	NR	NR	NR	NR	FP	RP
Palencia	ELM Portillejo (Quintanilla de Onsoña)	NR	NR	NR	NR	NR	NR	NR	FP
Palencia	ELM Pozancos (Aguilar de Campoo)	NR	FP	NR	FP	FP	RP	RP	RP
Palencia	ELM Puentetoma (Aguilar de Campoo)	NR	NR	NR	FP	FP	RP	RP	RP
Palencia	ELM Quintanadiez de la Vega (Villaluenga de la Vega)	NR	NR	NR	NR	NR	NR	NR	NR
Palencia	ELM Quintanaluengos (Cervera de Pisuerga)	NR	NR	NR	NR	NR	NR	FP	FP
Palencia	ELM Quintanas de Hormiguera (Aguilar de Campoo)	NR	NR	NR	NR				

El significado de las claves (RP, FP, NR, **, (En blanco), ⁽¹⁾, ⁽²⁾ y ⁽³⁾) asociadas a cada entidad están definidas al inicio del Anexo II.

CONSEJO DE CUENTAS DE CASTILLY LEÓN

Informe Anual sobre las Cuentas del Sector Público Local de Castilla y León – Ejercicio 2013

CUENTA GENERAL

<u>PROVINCIA</u>	<u>DENOMINACIÓN (MUNICIPIO)</u>	<u>2006</u>	<u>2007</u>	<u>2008</u>	<u>2009</u>	<u>2010</u>	<u>2011</u>	<u>2012</u>	<u>2013</u>
Palencia	ELM Quintanatello de Ojeda (Olmos de Ojeda)	NR	NR	NR	NR	NR	NR	NR	RP
Palencia	ELM Quintanilla de la Cueva (Cervatos de la Cueva)	NR	NR	NR	NR	NR	NR	NR	RP
Palencia	ELM Quintanilla de las Torres (Pomar de Valdivia)	NR	FP	NR	FP	FP	RP	RP	RP
Palencia	ELM Quintanilla de Onsoña (Quintanilla de Onsoña)	NR	NR	NR	NR	NR	NR	NR	FP
Palencia	ELM Rabanal de los Caballeros (Cervera de Pisuerga)	NR	NR	NR	NR	NR	NR	FP	RP
Palencia	ELM Rebolledo de la Inera (Pomar de Valdivia)	FP	NR	NR	FP	FP	FP	RP	RP
Palencia	ELM Recueva de la Peña (Castrejón de la Peña)	NR	NR	NR	NR	NR	NR	NR	RP
Palencia	ELM Relea de la Loma (Saldaña)	NR	NR	NR	NR	NR	NR	NR	RP
Palencia	ELM Renedo de la Vega (Renedo de la Vega)	NR	NR	NR	NR	NR	NR	FP	RP
Palencia	ELM Renedo de Zalima (Salinas de Pisuerga)	NR	NR	RP	RP	RP	RP	RP	RP
Palencia	ELM Renedo del Monte (Saldaña)	NR	NR	NR	NR	NR	NR	NR	FP
Palencia	ELM Resoba (Cervera de Pisuerga)	NR	NR	NR	FP	RP	RP	RP	RP
Palencia	ELM Respenda de la Peña (Respenda de la Peña)	NR	NR	NR	NR	NR	NR	NR	FP
Palencia	ELM Revilla de Pomar (Pomar de Valdivia)	NR	FP	NR	FP	FP	FP	RP	RP
Palencia	ELM Revilla de Santullán (Barruelo de Santullán)	NR	FP	FP	FP	FP	FP	RP	RP
Palencia	ELM Riosmenudos de la Peña (Respenda de la Peña)	NR	NR	NR	NR	NR	NR	NR	FP
Palencia	ELM Roscales de la Peña (Castrejón de la Peña)	FP	FP	FP	FP	FP	FP	RP	RP
Palencia	ELM Rueda de Pisuerga (Cervera de Pisuerga)	NR	NR	NR	NR	NR	NR	FP	RP
Palencia	ELM Ruesga (Cervera de Pisuerga)	NR	NR	NR	NR	NR	NR	FP	RP
Palencia	ELM Salcedillo (Brañosera)	NR	NR	NR	NR	NR	NR	RP	RP
Palencia	ELM Salinas de Pisuerga (Salinas de Pisuerga)	NR	NR	NR	FP	RP	RP	RP	RP
Palencia	ELM San Andres de la Regla (Villota del Páramo)	NR	NR	NR	NR	NR	NR	FP	FP
Palencia	ELM San Cebrián de Muda (San Cebrián de Mudá)	NR	NR	NR	NR	NR	NR	NR	RP
Palencia	ELM San Felices de Castilleria (Cervera de Pisuerga)	NR	NR	NR	NR	NR	NR	FP	RP
Palencia	ELM San Juan de Redondo (Pernía (La))	NR	NR	NR	NR	NR	NR	FP	RP
Palencia	ELM San Llorente del Paramo (Villarrabé)	NR	NR	NR	NR	NR	NR	FP	RP
Palencia	ELM San Mames de Zalima (Salinas de Pisuerga)	NR	NR	NR	NR	NR	NR	NR	RP
Palencia	ELM San Martin de los Herreros (Cervera de Pisuerga)	NR	NR	NR	NR	NR	NR	FP	RP
Palencia	ELM San Martin de Perapertú (San Cebrián de Mudá)	NR	NR	NR	NR	NR	NR	RP	RP
Palencia	ELM San Martin del Monte (Villameriel)	NR	NR	NR	FP	RP	RP	RP	RP
Palencia	ELM San Martin del Valle (Villarrabé)	NR	NR	NR	NR	NR	NR	RP	RP
Palencia	ELM San Nicolas del Real Camino (Moratinos)	NR	NR	NR	NR	NR	NR	NR	FP
Palencia	ELM San Pedro de Ojeda (Olmos de Ojeda)	NR	NR	NR	NR	NR	NR	NR	RP
Palencia	ELM San Salvador de Cantamuda (Pernía (La))	NR	NR	NR	NR	NR	NR	RP	RP
Palencia	ELM Santa Cruz de Boedo (Santa Cruz de Boedo)	NR	NR	NR	NR	NR	NR	NR	RP
Palencia	ELM Santa Cruz del Monte (Villameriel)	NR	NR	NR	NR	NR	NR	NR	RP
Palencia	ELM Santa Maria de Nava (Barruelo de Santullán)	NR	NR	NR	NR	NR	NR	NR	RP
Palencia	ELM Santa Maria de Redondo (Pernía (La))	NR	NR	NR	NR	NR	NR	NR	NR
Palencia	ELM Santa Olaja de la Vega (Villaluenga de la Vega)	NR	NR	NR	NR	NR	FP	RP	RP
Palencia	ELM Santana de la Peña (Respenda de la Peña)	NR	NR	NR	NR	NR	NR	NR	FP
Palencia	ELM Santervás de la Vega (Santervás de la Vega)	NR	NR	NR	NR	NR	NR	FP	FP
Palencia	ELM Santibáñez de Ecla (Santibáñez de Ecla)		NR	NR	NR	NR	NR	RP	RP
Palencia	ELM Santibáñez de la Peña (Santibáñez de la Peña)	NR	NR	NR	NR	NR	NR	NR	FP

El significado de las claves (RP, FP, NR, **, (En blanco), ⁽¹⁾, ⁽²⁾ y ⁽³⁾) asociadas a cada entidad están definidas al inicio del Anexo II.

CONSEJO DE CUENTAS DE CASTILLA Y LEÓN

Informe Anual sobre las Cuentas del Sector Público Local de Castilla y León – Ejercicio 2013

CUENTA GENERAL

<u>PROVINCIA</u>	<u>DENOMINACIÓN (MUNICIPIO)</u>	<u>2006</u>	<u>2007</u>	<u>2008</u>	<u>2009</u>	<u>2010</u>	<u>2011</u>	<u>2012</u>	<u>2013</u>
Palencia	ELM Santillán de la Vega (Renedo de la Vega)	NR	NR	NR	NR	NR	NR	RP	RP
Palencia	ELM Sotillo de Boedo (Sotobañado y Priorato)	NR	NR	NR	NR	NR	NR	NR	FP
Palencia	ELM Tarilonte de la Peña (Santibáñez de la Peña)	NR	NR	NR	NR	NR	NR	NR	FP
Palencia	ELM Terradillos de los Templarios (Lagartos)	NR	NR	NR	NR	NR	NR	NR	FP
Palencia	ELM Torre de los Molinos (Carrión de los Condes)	NR	NR	NR	NR	NR	NR	NR	RP
Palencia	ELM Traspaña de la Peña (Castrejón de la Peña)	NR	NR	NR	NR	NR	NR	NR	FP
Palencia	ELM Tremaya (Pernía (La))	NR	NR	NR	NR	NR	NR	NR	FP
Palencia	ELM Triollo (Triollo)	NR	NR	NR	NR	NR	NR	NR	FP
Palencia	ELM Vado (Dehesa de Montejo)	NR	NR	NR	NR	NR	NR	NR	FP
Palencia	ELM Valberzoso (Brañosera)	NR	NR	NR	NR	NR	NR	FP	RP
Palencia	ELM Valcabadillo (Saldaña)	NR	NR	NR	NR	NR	NR	NR	FP
Palencia	ELM Valdecañas de Cerrato (Baltanás)	NR	NR	NR	NR	NR	NR	RP	RP
Palencia	ELM Valderrábano (Valderrábano)	NR	NR	NR	NR	NR	NR	NR	FP
Palencia	ELM Valenoso (Saldaña)	NR	NR	NR	NR	NR	NR	NR	NR
Palencia	ELM Valle de Santullán (San Cebrián de Mudá)	NR	NR	NR	NR	NR	NR	RP	RP
Palencia	ELM Valles de Valdavia (Valderrábano)	NR	NR	FP	FP	FP	FP	RP	FP
Palencia	ELM Vallespinoso de Aguilar (Aguilar de Campoo)	NR	NR	NR	FP	FP	RP	RP	RP
Palencia	ELM Vallespinoso de Cervera (Cervera de Pisuerga)	NR	NR	NR	NR	NR	NR	FP	RP
Palencia	ELM Valoria de Aguilar (Aguilar de Campoo)	NR	FP	FP	FP	FP	RP	RP	RP
Palencia	ELM Valsadornin (Cervera de Pisuerga)	NR	NR	NR	NR	NR	NR	FP	RP
Palencia	ELM Vañes (Cervera de Pisuerga)	NR	NR	NR	NR	NR	NR	FP	RP
Palencia	ELM Vega de Bur (Olmos de Ojeda)	NR	NR	NR	NR	NR	NR	NR	FP
Palencia	ELM Vega de Doña Olimpa (Saldaña)	NR	NR	NR	NR	NR	NR	NR	FP
Palencia	ELM Vega de Riacos (Respenda de la Peña)	NR	NR	NR	NR	NR	NR	NR	RP
Palencia	ELM Velilla de Tarilonte (Santibáñez de la Peña)	NR	NR	NR	NR	NR	NR	NR	FP
Palencia	ELM Velillas del Duque (Quintanilla de Onsoña)	NR	NR	NR	NR	NR	NR	NR	FP
Palencia	ELM Ventanilla (Cervera de Pisuerga)	NR	NR	NR	NR	NR	NR	FP	RP
Palencia	ELM Ventosa de Pisuerga (Herrera de Pisuerga)	NR	NR	NR	NR	FP	FP	FP	RP
Palencia	ELM Verbios (Barruelo de Santullán)	NR	NR	NR	NR	NR	NR	FP	RP
Palencia	ELM Verdeña (Cervera de Pisuerga)	NR	NR	NR	NR	NR	NR	RP	RP
Palencia	ELM Vergaño (San Cebrián de Mudá)	NR	NR	NR	NR	FP	FP	RP	RP
Palencia	ELM Vidrieros (Triollo)	NR	NR	NR	NR	NR	NR	NR	FP
Palencia	ELM Viduerna de la Peña (Santibáñez de la Peña)	NR	NR	NR	NR	NR	NR	NR	FP
Palencia	ELM Villabellaco (Barruelo de Santullán)	NR	NR	NR	NR	NR	NR	NR	RP
Palencia	ELM Villacibio (Aguilar de Campoo)	FP	FP	FP	FP	FP	RP	RP	RP
Palencia	ELM Villacuende (Villaturde)	NR	NR	NR	NR	NR	NR	RP	RP
Palencia	ELM Villaescusa de Ecla (Santibáñez de Ecla)	NR	NR	NR	NR	NR	NR	RP	RP
Palencia	ELM Villaescusa de las Torres (Pomar de Valdivia)	NR	FP	NR	FP	FP	RP	RP	RP
Palencia	ELM Villafria de la Peña (Santibáñez de la Peña)	NR	NR	NR	NR	NR	NR	NR	FP
Palencia	ELM Villafriel (Saldaña)	NR	NR	NR	NR	NR	NR	NR	RP
Palencia	ELM Villalafuente (Saldaña)	NR	NR	NR	NR	NR	NR	NR	FP
Palencia	ELM Villalbeto de la Peña (Santibáñez de la Peña)	NR	NR	NR	NR	NR	NR	NR	FP
Palencia	ELM Villaldevin (Perales)	NR	NR	NR	NR	NR	NR	NR	NR

El significado de las claves (RP, FP, NR, **, (En blanco), ⁽¹⁾, ⁽²⁾ y ⁽³⁾) asociadas a cada entidad están definidas al inicio del Anexo II.

CONSEJO DE CUENTAS DE CASTILLAY LEÓN

Informe Anual sobre las Cuentas del Sector Público Local de Castilla y León – Ejercicio 2013

CUENTA GENERAL

<u>PROVINCIA</u>	<u>DENOMINACIÓN (MUNICIPIO)</u>	<u>2006</u>	<u>2007</u>	<u>2008</u>	<u>2009</u>	<u>2010</u>	<u>2011</u>	<u>2012</u>	<u>2013</u>
Palencia	ELM Villallano (Pomar de Valdivia)	NR	NR	NR	FP	FP	FP	RP	RP
Palencia	ELM Villaluenga de la Vega (Villaluenga de la Vega)	FP	NR	NR	NR	NR	FP	RP	RP
Palencia	ELM Villambran de Cea (Lagartos)	NR	NR	NR	NR	NR	NR	FP	RP
Palencia	ELM Villambroz (Villarrabé)	NR	NR	NR	NR	NR	NR	FP	RP
Palencia	ELM Villameriel (Villameriel)		NR	NR	NR	NR	NR	NR	FP
Palencia	ELM Villaneceriel de Boedo (Páramo de Boedo)	NR	NR	NR	NR	NR	NR	NR	FP
Palencia	ELM Villantodrigo (Quintanilla de Onsoña)	NR	NR	NR	NR	NR	NR	NR	FP
Palencia	ELM Villanueva de Abajo (Congosto de Valdavia)	NR	NR	NR	NR	NR	NR	NR	FP
Palencia	ELM Villanueva de Arriba (Santibáñez de la Peña)	NR	NR	NR	NR	NR	NR	NR	FP
Palencia	ELM Villanueva de Henares (Aguilar de Campoo)	FP	NR	NR	FP	FP	RP	RP	RP
Palencia	ELM Villanueva de la Peña (Castrejón de la Peña)	NR	NR	NR	NR	NR	NR	FP	RP
Palencia	ELM Villanueva de la Torre (Barruelo de Santullán)	NR	NR	NR	NR	NR	NR	FP	RP
Palencia	ELM Villanueva de los Nabos (Villaturde)	NR	NR	NR	NR	NR	NR	RP	RP
Palencia	ELM Villanueva del Monte (Saldaña)	NR	NR	NR	NR	NR	NR	FP	FP
Palencia	ELM Villanueva del Rio (Villoldo)	NR	NR	NR	NR	NR	FP	RP	RP
Palencia	ELM Villaoliva de la Peña (Santibáñez de la Peña)	NR	NR	NR	NR	NR	NR	NR	FP
Palencia	ELM Villaproviano (Quintanilla de Onsoña)	NR	NR	NR	NR	NR	NR	NR	FP
Palencia	ELM Villapún (Santervás de la Vega)	NR	NR	NR	NR	NR	FP	RP	FP
Palencia	ELM Villaren de Valdivia (Pomar de Valdivia)	FP	NR	NR	FP	FP	RP	RP	RP
Palencia	ELM Villarmienzo (Quintanilla de Onsoña)	NR	NR	NR	NR	NR	NR	NR	FP
Palencia	ELM Villarrabé (Villarrabé)	FP	FP	FP	FP	FP	FP	RP	RP
Palencia	ELM Villarrobejo (Santervás de la Vega)	NR	NR	NR	NR	NR	NR	NR	FP
Palencia	ELM Villarodrigo de la Vega (Pedrosa de la Vega)	NR	NR	NR	NR	NR	NR	NR	FP
Palencia	ELM Villasur (Saldaña)	NR	NR	NR	NR	NR	NR	NR	FP
Palencia	ELM Villaturde (Villaturde)	NR	NR	NR	NR	NR	NR	NR	NR
Palencia	ELM Villavega de Aguilar (Aguilar de Campoo)	NR	NR	NR	FP	FP	RP	RP	RP
Palencia	ELM Villavega de Ojeda (Olmos de Ojeda)	NR	NR	NR	NR	NR	NR	NR	RP
Palencia	ELM Villaverde de la Peña (Santibáñez de la Peña)	NR	NR	NR	NR	NR	NR	NR	FP
Palencia	ELM Villemar (Villada)	NR	NR	NR	NR	NR	NR	NR	RP
Palencia	ELM Villorquite de Herrera (Villameriel)	NR	NR	NR	NR	NR	NR	NR	FP
Palencia	ELM Villorquite del Paramo (Saldaña)	NR	NR	NR	NR	NR	NR	NR	FP
Palencia	ELM Villosilla de la Vega (Villota del Páramo)	NR	NR	NR	FP	FP	FP	RP	RP
Palencia	ELM Villota del Duque (Loma de Ucieza)	NR	NR	NR	NR	NR	NR	NR	FP
Palencia	ELM Villotilla (Villaturde)	NR	NR	NR	NR	NR	NR	RP	RP
Palencia	ELM Zorita del Paramo (Páramo de Boedo)	NR	NR	NR	NR	NR	NR	NR	FP
Salamanca	ELM Agueda del Caudillo (Ciudad Rodrigo)	NR	NR	NR	NR	NR	NR	NR	FP
Salamanca	ELM Aldeaseca de Armuña (Villares de la Reina)	NR	NR	NR	FP	RP	RP	RP	RP
Salamanca	ELM Bercimuelle (Puente del Congosto)	NR	NR	NR	NR	NR	FP	RP	RP
Salamanca	ELM Boadilla (Fuente de San Esteban (La))	FP	RP	FP	FP	FP	FP	FP	FP
Salamanca	ELM Bocacara (Ciudad Rodrigo)	FP	FP	FP	FP	FP	RP	RP	RP
Salamanca	ELM Campillo de Salvatierra (Guijuelo)	FP	FP	RP	FP	FP	RP	RP	RP
Salamanca	ELM Cespedosa de Agadones (Herguijuela de Ciudad Rodrigo)	NR	NR	NR	NR	NR	NR	NR	NR

El significado de las claves (RP, FP, NR, **, (En blanco), ⁽¹⁾, ⁽²⁾ y ⁽³⁾) asociadas a cada entidad están definidas al inicio del Anexo II.

CONSEJO DE CUENTAS DE CASTILLA Y LEÓN

Informe Anual sobre las Cuentas del Sector Público Local de Castilla y León – Ejercicio 2013

CUENTA GENERAL

<u>PROVINCIA</u>	<u>DENOMINACIÓN (MUNICIPIO)</u>	<u>2006</u>	<u>2007</u>	<u>2008</u>	<u>2009</u>	<u>2010</u>	<u>2011</u>	<u>2012</u>	<u>2013</u>
Salamanca	ELM Fuentebuena (Béjar)	NR	NR	NR	NR	NR	NR	NR	FP
Salamanca	ELM Galleguillos (Gajates)	FP	RP	RP	FP	FP	RP	RP	RP
Salamanca	ELM Guadapero (Serradilla del Arroyo)	NR	NR	NR	NR	FP	FP	FP	FP
Salamanca	ELM Herrezuelo (Anaya de Alba)	NR	NR	NR	NR	NR	NR	NR	RP
Salamanca	ELM Lurda (La) (Garcihernández)	FP	RP	RP	RP	RP	RP	RP	RP
Salamanca	ELM Mozodiel de Sanchiñigo (Castellanos de Villiquera)	FP	RP	FP	FP	FP	RP	FP	RP
Salamanca	ELM Navagallega (Membrive de la Sierra)	FP	FP	FP	FP	FP	FP	RP	RP
Salamanca	ELM Santa Maria de los Llanos (Santibáñez de la Sierra)	NR	NR	NR	NR	FP	FP	FP	FP
Salamanca	ELM Turra de Alba (Pedrosillo de Alba)	NR	NR	FP	FP	FP	FP	RP	FP
Salamanca	ELM Valdesangil (Béjar)	RP	NR	NR	NR	NR	NR	NR	FP
Salamanca	ELM Villanueva de los Pavones (Orbada (La))	NR	NR	NR	NR	NR	NR	NR	NR
Salamanca	ELM Villarejo (Zamarra)	NR	NR	NR	NR	FP	FP	FP	FP
Segovia	ELM Arroyo de Cuéllar (Cuéllar)	FP	FP	FP	FP	FP	FP	FP	FP
Segovia	ELM Bernuy de Coca (Santiuste de San Juan Bautista)	NR	NR	NR	NR	NR	FP	RP	RP
Segovia	ELM Campo de Cuéllar (Cuéllar)	FP	FP	FP	FP	FP	FP	FP	FP
Segovia	ELM Carbonero de Ahusín (Armuña)	NR	NR	NR	FP	FP	FP	FP	FP
Segovia	ELM Chatún (Cuéllar)	FP	FP	FP	FP	FP	FP	FP	FP
Segovia	ELM Cobos de Segovia (Sangarcía)	FP	FP	FP	FP	FP	FP	FP	RP
Segovia	ELM Jemenuño (Santa María la Real de Nieva)	NR	NR	NR	NR	NR	NR	FP	FP
Segovia	ELM Losana de Pirón (Torreiglesias)	FP	FP	FP	FP	FP	FP	FP	RP
Segovia	ELM Lovingos (Cuéllar)	FP	FP	FP	FP	FP	FP	RP	RP
Segovia	ELM Montuenga (Codorniz)	FP	FP	FP	FP	FP	FP	RP	RP
Segovia	ELM Moraleja de Coca (Nava de la Asunción)	NR	NR	NR	NR	NR	NR	RP	RP
Segovia	ELM Paradinas (Santa María la Real de Nieva)	NR	NR	NR	NR	NR	NR	FP	FP
Segovia	ELM Revenga (Segovia)	NR	NR	NR	NR	FP	FP	FP	FP
Segovia	ELM Sigüero (Santo Tomé del Puerto)		NR	NR	NR	NR	NR	NR	
Segovia	ELM Tabladillo (Santa María la Real de Nieva)	NR	NR	NR	NR	NR	NR	FP	FP
Segovia	ELM Valdesimonte (Cantalejo)	NR	NR	NR	NR	NR	NR	NR	NR
Segovia	ELM Villoslada (Santa María la Real de Nieva)	NR	NR	NR	NR	NR	NR	FP	FP
Segovia	ELM Vivar de Fuentidueña (Laguna de Contreras)	FP	FP	FP	FP	FP	RP	RP	RP
Soria	ELM Abion (Gómara)	NR	NR	FP	FP	FP	FP	RP	RP
Soria	ELM Abioncillo de Calatañazor (Calatañazor)	NR	NR	NR	NR	FP	FP	FP	FP
Soria	ELM Aguilera (Bayubas de Abajo)	NR	NR	FP	FP	FP	FP	RP	RP
Soria	ELM Aldehuela de Calatañazor (Calatañazor)	NR	NR	NR	NR	FP	FP	FP	FP
Soria	ELM Aylloncillo (Fuentelsaz de Soria)	NR	FP	FP	FP	FP	FP	RP	RP
Soria	ELM Borchicayada (Soliedra)	FP	FP	FP	FP	FP	RP	RP	RP
Soria	ELM Bordejé (Coscurita)	NR	NR	NR	NR	NR	NR	NR	FP
Soria	ELM Cabanillas (Alentisque)	NR	NR	NR	NR	NR	NR	NR	FP
Soria	ELM Carazuelo (Candilichera)	NR	NR	NR	NR	NR	NR	NR	NR
Soria	ELM Cascajosa (Tardelcuende)	FP	FP	FP	FP	FP	FP	RP	RP
Soria	ELM Cenegro (Fuentecambrón)	NR	NR	NR	NR	NR	NR	NR	NR
Soria	ELM Centenera del Campo (Coscurita)	NR	NR	NR	NR	NR	NR	NR	FP
Soria	ELM Ciadueña (Barca)	FP	RP	RP	FP	RP	FP	RP	RP

El significado de las claves (RP, FP, NR, **, (En blanco), ⁽¹⁾, ⁽²⁾ y ⁽³⁾) asociadas a cada entidad están definidas al inicio del Anexo II.

CONSEJO DE CUENTAS DE CASTILLY LEÓN

Informe Anual sobre las Cuentas del Sector Público Local de Castilla y León – Ejercicio 2013

CUENTA GENERAL

<u>PROVINCIA</u>	<u>DENOMINACIÓN (MUNICIPIO)</u>	<u>2006</u>	<u>2007</u>	<u>2008</u>	<u>2009</u>	<u>2010</u>	<u>2011</u>	<u>2012</u>	<u>2013</u>
Soria	ELM Cubo de Hogueras (Alconaba)	NR	NR	NR	NR	NR	NR	NR	FP
Soria	ELM Cuéllar de la Sierra (Ausejo de la Sierra)	NR	NR	NR	NR	FP	FP	RP	RP
Soria	ELM Duáñez (Candilichera)	NR	NR	NR	NR	NR	NR	NR	NR
Soria	ELM Fuensaúco (Renieblas)	NR	NR	NR	NR	NR	NR	NR	FP
Soria	ELM Fuentefresno (Ausejo de la Sierra)	NR	NR	NR	NR	FP	FP	RP	RP
Soria	ELM Fuentetecha (Candilichera)	NR	NR	NR	NR	NR	NR	NR	NR
Soria	ELM Fuentetoba (Golmayo)	FP	FP	FP	FP	RP	RP	RP	RP
Soria	ELM Galapagares (Recuerda)	NR	NR	NR	NR	NR	NR	NR	NR
Soria	ELM Lubia (Cubo de la Solana)	FP	FP	FP	FP	FP	FP	RP	RP
Soria	ELM Martialay (Alconaba)	NR	NR	NR	NR	NR	NR	NR	FP
Soria	ELM Matute de Almazán (Matamala de Almazán)	NR	NR	NR	NR	NR	NR	RP	RP
Soria	ELM Mazalvete (Candilichera)	NR	NR	NR	NR	NR	NR	NR	NR
Soria	ELM Milana (La) (Viana de Duero)	FP	RP	RP	FP	FP	FP	RP	RP
Soria	ELM Moñux (Viana de Duero)	FP	RP	RP	FP	FP	FP	RP	RP
Soria	ELM Navalcaballo (Rábanos (Los))	FP	FP	FP	FP	RP	RP	FP	RP
Soria	ELM Neguillas (Coscurita)	NR	NR	NR	NR	NR	NR	NR	FP
Soria	ELM Ojuel (Cabrejas del Campo)	NR	NR	NR	NR	NR	NR	NR	NR
Soria	ELM Ontalvilla de Valcorba (Alconaba)	NR	NR	NR	NR	NR	NR	NR	FP
Soria	ELM Osona (Fuentepinilla)	FP	FP	FP	FP	FP	FP	RP	RP
Soria	ELM Paredesroyas (Gómara)	NR	NR	FP	FP	FP	FP	RP	RP
Soria	ELM Pedraza (Fuentelsaz de Soria)	NR	FP	FP	FP	FP	FP	RP	RP
Soria	ELM Perdices (Viana de Duero)	FP	RP	RP	FP	FP	FP	RP	RP
Soria	ELM Pinilla de Caradueña (Villares de Soria (Los))	FP	FP	FP	FP	FP	FP	RP	RP
Soria	ELM Pobar (Magaña)	FP	FP	FP	FP	FP	FP	RP	NR
Soria	ELM Portelrubio (Fuentelsaz de Soria)	NR	FP	FP	FP	FP	FP	RP	RP
Soria	ELM Rabanera del Campo (Cubo de la Solana)	FP	FP	FP	FP	FP	FP	RP	RP
Soria	ELM Ribarroja (Aldealafuente)	NR	NR	NR	NR	NR	NR	NR	NR
Soria	ELM Rubia (La) (Villares de Soria (Los))	NR	FP	FP	FP	FP	FP	RP	RP
Soria	ELM Santa Maria del Prado (Matamala de Almazán)	NR	NR	NR	NR	NR	NR	NR	RP
Soria	ELM Sauquillo del Campo (Adradas)	NR	NR	NR	NR	NR	NR	NR	NR
Soria	ELM Tapiela (Aldealafuente)	NR	NR	NR	NR	NR	NR	NR	NR
Soria	ELM Tardajos de Duero (Rábanos (Los))	FP	FP	FP	FP	RP	RP	FP	RP
Soria	ELM Torralba de Arciel (Gómara)	NR	NR	FP	FP	FP	FP	RP	RP
Soria	ELM Torreandaluz (Valderrodilla)	FP	FP	FP	FP	RP	RP	RP	RP
Soria	ELM Torremediana (Frechilla de Almazán)	NR	NR	NR	NR	NR	NR	NR	FP
Soria	ELM Valdealvillo (Rioseco de Soria)	NR	NR	NR	NR	NR	NR	NR	RP
Soria	ELM Valderrueda (Fuentepinilla)	FP	FP	FP	FP	RP	RP	RP	RP
Soria	ELM Valdespina (Borjabad)	FP	FP	FP	FP	FP	RP	RP	RP
Soria	ELM Valverde de los Ajos (Bayubas de Arriba)	NR	NR	FP	FP	FP	FP	RP	RP
Soria	ELM Ventosilla de San Juan (Renieblas)	NR	NR	NR	NR	NR	NR	NR	FP
Soria	ELM Villalba (Coscurita)	NR	NR	NR	NR	NR	NR	NR	FP
Soria	ELM Zárabes (Almazul)	NR	NR	NR	NR	FP	FP	FP	FP
Soria	ELM Zayas de Torre (Langa de Duero)	FP	FP	FP	FP	FP	FP	RP	RP

El significado de las claves (RP, FP, NR, **, (En blanco), ⁽¹⁾, ⁽²⁾ y ⁽³⁾) asociadas a cada entidad están definidas al inicio del Anexo II.

CONSEJO DE CUENTAS DE CASTILLA Y LEÓN

Informe Anual sobre las Cuentas del Sector Público Local de Castilla y León – Ejercicio 2013

CUENTA GENERAL

<u>PROVINCIA</u>	<u>DENOMINACIÓN (MUNICIPIO)</u>	<u>2006</u>	<u>2007</u>	<u>2008</u>	<u>2009</u>	<u>2010</u>	<u>2011</u>	<u>2012</u>	<u>2013</u>
Valladolid	ELM Aldealbar (Torrescárcela)	FP	RP	NR	RP	RP	RP	RP	RP
Valladolid	ELM Foncastín (Rueda)	NR	NR	NR	NR	NR	NR	NR	RP
Valladolid	ELM Gordaliza de la Loma (Bustillo de Chaves)	NR	NR	NR	NR	NR	NR	NR	RP
Valladolid	ELM San Bernardo (Valbuena de Duero)	NR	FP	FP	FP	FP	RP	RP	RP
Valladolid	ELM Santa Espina (La) (Castromonte)	NR	NR	FP	FP	FP	FP	RP	RP
Valladolid	ELM Santiago del Arroyo (San Miguel del Arroyo)	FP	FP	FP	NR	FP	RP	RP	RP
Valladolid	ELM Torrecilla del Valle (Rueda)	NR	NR	NR	NR	NR	NR	NR	RP
Valladolid	ELM Villamarciel (Tordesillas)	NR	NR	NR	NR	NR	FP	FP	RP
Valladolid	ELM Villavieja del Cerro (Tordesillas)	NR	NR	NR	NR	NR	FP	FP	RP
Zamora	ELM Aguilar de Tera (Micereces de Tera)	FP	FP	FP	FP	FP	FP	RP	RP
Zamora	ELM Castropepe (Villanueva de Azoague)	FP	FP	FP	FP	FP	RP	RP	FP
Zamora	ELM Fresnadillo de Sayago (Bermillo de Sayago)	NR	FP	FP	FP	FP	FP	NR	FP
Zamora	ELM Litos (Ferrerías de Abajo)	FP	FP	FP	FP	FP	FP	RP	RP
Zamora	ELM Mozar (Villanázar)	NR	NR	NR	FP	FP	FP	FP	FP
Zamora	ELM Paladinos del Valle (Torre del Valle (La))	NR	NR	NR	FP	FP	FP	RP	RP
Zamora	ELM Santa Colomba de las Carabias (San Cristóbal de Entreviñas)	FP	FP	FP	FP	FP	FP	FP	FP
Zamora	ELM Santa Marta de Tera (Camarzana de Tera)	FP	FP	FP	FP	FP	FP	RP	RP
Zamora	ELM Sitrama de Tera (Santibáñez de Tera)	FP	FP	FP	FP	FP	FP	RP	RP
Zamora	ELM Tudera (Fariza)	NR	NR	NR	NR	NR	NR	NR	NR
Zamora	ELM Vecilla de la Polvorosa (Morales de Rey)	NR	NR	NR	NR	NR	NR	NR	NR
Zamora	ELM Vecilla de Trasmonte (Villanázar)	NR	NR	NR	FP	FP	FP	FP	FP
Zamora	ELM Villanueva de Azoague (Villanueva de Azoague)	FP	FP	FP	FP	FP	RP	RP	RP
Zamora	ELM Villanueva de Valrojo (Ferrerías de Arriba)	FP	FP	FP	FP	FP	FP	RP	RP

El significado de las claves (RP, FP, NR, **, (En blanco), ⁽¹⁾, ⁽²⁾ y ⁽³⁾) asociadas a cada entidad están definidas al inicio del Anexo II.

CONSEJO DE CUENTAS DE CASTILLY LEÓN

Informe Anual sobre las Cuentas del Sector Público Local de Castilla y León – Ejercicio 2013

ORGANISMOS AUTÓNOMOS

<u>PROVINCIA</u>	<u>ENTIDAD LOCAL</u>	<u>DENOMINACIÓN</u>	<u>CUENTA GENERAL</u>								
			<u>2006</u>	<u>2007</u>	<u>2008</u>	<u>2009</u>	<u>2010</u>	<u>2011</u>	<u>2012</u>	<u>2013</u>	
Ávila	Ávila	Fundación Cultural Municipal de Estudios Místicos de Ávila	FP	FP	FP	FP	FP	RP	RP	RP	
Ávila	Ávila	Instituto Municipal de la Música y la Cultura	FP	FP	FP	FP	FP	RP	RP	RP	
Ávila	Ávila	Patronato Municipal de Deportes de Ávila	FP	FP	FP	FP	FP	RP ⁽³⁾			
Ávila	Diputación de Ávila	Fundación Pública Cultural Santa Teresa	FP	RP	RP	RP	RP	RP	RP	RP	
Ávila	Diputación de Ávila	Organismo Autónomo de Recaudación	FP	RP	RP	RP	RP	RP	RP	RP	
Ávila	Tiemblo (El)	Patronato Municipal de Deportes	NR	NR	NR ⁽³⁾						
Burgos	Burgos	Conservatorio Municipal de Música "Antonio Cabezón"	FP	FP ⁽³⁾							
Burgos	Burgos	Escuela no Estatal de Relaciones Laborales de Burgos	FP	FP	FP	RP	RP	RP	RP	RP	
Burgos	Burgos	Gerencia Municipal de Urbanismo (GMUAB)	FP	FP	FP	RP	RP	RP	RP	RP	
Burgos	Burgos	Instituto Municipal de Cultura	FP	FP	FP	RP	RP	RP	RP	RP	
Burgos	Diputación de Burgos	Instituto Provincial para el Deporte y Juventud	FP	RP	FP	FP	FP	FP	FP	RP	
Burgos	Medina de Pomar	Escuela Municipal de Música "Carmelo Alonso Bernaola"	FP	FP	FP	FP	FP	FP	RP	RP	
Burgos	Medina de Pomar	P. Centros de Enseñanza la Providencia								RP	
Burgos	Medina de Pomar	P.M. Museo Histórico de las Merindades	FP	FP	FP	FP	FP	FP	RP	RP	
Burgos	Miranda de Ebro	Fundación Municipal de Cultura	FP	FP	FP	FP ⁽³⁾					
Burgos	Villarcayo	Organismo Autónomo de Desarrollo Industrial	FP	FP	FP	RP ⁽³⁾					
León	Almanza	Comisión Administrativa de bienes de Almanza					FP	RP	RP	RP	
León	Bañeza (La)	Inst. Bañezano de empleo, Formación y Empresa	FP	FP	FP	FP	FP	FP	RP ⁽³⁾		
León	Bembibre	P. de Acción Social	FP	FP	FP	FP	FP	NR	FP	NR	
León	Bembibre	P. Deportivo Municipal	FP	FP	FP	FP	FP	NR	FP	NR	
León	Bembibre	P.M. Cultura	FP	FP	FP ⁽³⁾						
León	Bembibre	P.M. de Fiestas				FP	FP	NR	FP	NR	
León	Cacabelos	O. Aut. M. Inst. Formación y el Empleo (IMFE)	NR	NR	NR	NR	NR	NR	NR ⁽³⁾		
León	Cacabelos	P. M. de Turismo y Fiestas	NR	NR	NR	NR	NR	NR	NR ⁽³⁾		
León	Comarca El Bierzo	Patronato Municipal de Turismo	FP	FP	FP	FP	FP	RP	RP	RP	
León	Diputación de León	Instituto Leonés de Cultura	FP	FP	RP	FP	FP	RP	RP	RP	
León	Matanza	P. M. Cultura y Deportes La Atalaya	NR	NR	NR	NR	NR	NR	NR ⁽³⁾		
León	Ponferrada	Inst. M. Formación y el Empleo (IMFE)	FP	FP	FP	FP	FP	FP	FP	RP	
León	Ponferrada	Patronato M. de Turismo y Fiestas	FP	FP	FP	FP	FP	FP	FP	RP	
León	Villablino	Instituto Municipal Desarrollo, Empleo y Formación (I.M.D.E.F.)	NR	NR	NR	NR	NR	NR	NR ⁽³⁾		
León	Villablino	P. M. de Fiestas	NR	NR	NR	NR	NR	NR	NR ⁽³⁾		
León	Villablino	Patronato Municipal de Deportes	NR	NR	NR	NR	NR	NR	NR ⁽³⁾		

CONSEJO DE CUENTAS DE CASTILLA Y LEÓN

Informe Anual sobre las Cuentas del Sector Público Local de Castilla y León – Ejercicio 2013

CUENTA GENERAL

<u>PROVINCIA</u>	<u>ENTIDAD LOCAL</u>	<u>DENOMINACIÓN</u>	<u>2006</u>	<u>2007</u>	<u>2008</u>	<u>2009</u>	<u>2010</u>	<u>2011</u>	<u>2012</u>	<u>2013</u>
Palencia	Diputación de Palencia	Fundación Provincial de Deportes	RP	RP	FP	RP	RP	RP	RP	RP
Palencia	Diputación de Palencia	Patronato Provincial de Turismo	RP	RP	FP	RP	RP	RP	RP ⁽³⁾	
Palencia	Palencia	Patronato Municipal de Deportes	RP	RP	RP	RP	RP	RP	RP	RP
Salamanca	Alberca (La)	Patronato Municipal de la Vivienda de la Alberca (PAMUVIAL)	FP	FP	FP	FP	FP ⁽³⁾			
Salamanca	Bejar	Patronato Municipal de la Vivienda y Urbanismo	FP ⁽³⁾							
Salamanca	Candelario	P. Servicios Sociales	NR	NR	NR	NR	NR	FP	RP	RP
Salamanca	Diputación de Salamanca	Centro Informático Provincial (CIPSA)	FP	RP	RP	RP	RP	RP	RP	RP
Salamanca	Diputación de Salamanca	Fomento del Empleo y Desarrollo Rural (FEDRSA)	FP	RP	RP	RP	RP	RP	RP	RP
Salamanca	Diputación de Salamanca	Recaudación y Gestión Tributaria (REGTSA)	FP	RP	RP	RP	RP	RP	RP	RP
Salamanca	Espeja	Explotación del Monte de Espeja	FP	FP	FP	FP	FP	RP	RP	RP
Salamanca	Pelayos	Desarrollo Turístico Económico y Local						FP	RP	RP
Salamanca	Salamanca	Organismo Autónomo de Gestión y Recaudación de Salamanca	FP	FP	RP	FP	RP	RP	RP	RP
Salamanca	Serradilla del Arroyo	El Arroyo	NR	NR	NR	NR	NR ⁽³⁾			
Salamanca	Trabanca	D-Arribes						NR	NR	NR
Salamanca	Villarino de los Aires	Organismo Autónomo de Desarrollo Local			FP	FP	FP	FP	FP	NR
Salamanca	Vitigudino	O. Aut. Desar. Local	FP	FP	FP	FP	FP	RP	FP	RP
Salamanca	Vitigudino	P. M. Vivienda y Urbanismo	FP	FP	FP	FP	FP	RP	FP	RP
Segovia	Segovia	Instituto Municipal de Deportes	FP	FP	FP	FP	FP	FP	FP	FP
Soria	Ágreda	Escuela Municipal de Música de Ágreda	FP	FP	FP	FP	RP	RP	RP	RP
Soria	Almazán	Patronato Municipal Nuestra Señora de Guadalupe	FP	FP	FP	FP	RP	RP	RP	RP
Soria	Diputación de Soria	Centro Asociado de la U.N.E.D.	FP	FP	FP	FP	RP	RP	RP	RP
Soria	Diputación de Soria	Escuela Universitaria de Relaciones Laborales	FP ⁽³⁾							
Soria	Diputación de Soria	Patronato Provincia para el Desarrollo Integral de Soria	FP	FP	FP	FP	RP	RP ⁽³⁾		
Soria	Diputación de Soria	Patronato Provincial de Turismo	FP	FP	FP	FP	RP	RP ⁽³⁾		
Valladolid	Arroyo de la Encomienda	F.M. Cultura y Deportes	FP	FP	FP	FP	FP	FP	FP ⁽³⁾	
Valladolid	Diputación de Valladolid	Organismo Autónomo de Recaudación REVAL	FP	FP	FP	FP	RP	RP	RP	RP
Valladolid	Valladolid	Fundación Municipal de Cultura	FP	FP	RP	FP	RP	RP	RP	RP
Valladolid	Valladolid	Fundación Municipal de Deportes	FP	FP	RP	FP	RP	RP	RP	RP
Valladolid	Valladolid	Fundación Municipal de la SEMINCI	FP	FP	RP	FP	RP	RP	RP	RP
Zamora	Diputación de Zamora	Patronato Provincial de Turismo	FP	FP	FP	FP	RP	RP	RP	RP

CONSEJO DE CUENTAS DE CASTILLA Y LEÓN

Informe Anual sobre las Cuentas del Sector Público Local de Castilla y León – Ejercicio 2013

SOCIEDADES MERCANTILES

<u>PROVINCIA</u>	<u>ENTIDAD LOCAL</u>	<u>DENOMINACIÓN</u>	<u>CUENTA GENERAL</u>							
			<u>2006</u>	<u>2007</u>	<u>2008</u>	<u>2009</u>	<u>2010</u>	<u>2011</u>	<u>2012</u>	<u>2013</u>
Ávila	Ávila	Exposiciones y Congresos Adaja, S.A.		FP ⁽¹⁾	FP	FP	FP ⁽¹⁾	RP	RP	RP
Ávila	Diputación de Ávila	Naturávila, S.A.	FP ⁽¹⁾	FP ⁽¹⁾	RP ⁽¹⁾	RP ⁽¹⁾	RP	RP	RP	RP
Ávila	Navas del Marqués (Las)	Montes de las Navas, S.A.	NR	NR	FP	FP	FP	RP	RP	RP
Ávila	San Bartolomé de Pinares	Electra San Bartolomé, S.L.	FP	FP	FP	FP	FP	FP	RP	RP
Burgos	Briviesca	Sociedad Municipal de promoción del Suelo y la Vivienda S.L.			NR	NR	FP	RP	RP	RP
Burgos	Buniel	Mirador del Arlanzón, S.A.	FP	FP	FP ⁽¹⁾	FP	RP ⁽¹⁾	FP	RP	RP
Burgos	Burgos	Estacionamientos y Garajes, S .A. (PARKIMUSA)	FP	FP	FP	RP	RP	RP	RP	RP
Burgos	Burgos	Sociedad Municipal de Aguas, S.A.					NR	RP	RP	RP
Burgos	Diputación de Burgos	Sociedad Desarrollo de la Provincia de Burgos			NR	FP	FP	FP	FP	RP
Burgos	Frías	Enerfrías	NR	NR	NR	FP	RP	RP	RP	RP
Burgos	Fuentelcesped	Empresa Municipal Finca la Dehesa de Fuentelcésped, S.A.U.	FP	FP	FP	FP	FP	FP	FP	RP
Burgos	Miranda de Ebro	Empresa Municipal de Vivienda de Miranda de Ebro, S.A.	FP	FP	FP ⁽¹⁾	FP	FP ⁽¹⁾	FP	RP	RP
Burgos	Miranda de Ebro	Vía 10 sociedad mixta de viviendas de alquiler					NR	FP	RP	RP
Burgos	Pancorbo	Pancorbo Sociedad de Desarrollo, S.L.					RP	RP	RP	RP ⁽³⁾
Burgos	Roa	Sociedad Municipal del Suelo y la Vivienda	FP	FP	FP	FP	FP ⁽¹⁾	RP	RP	RP
Burgos	Valle de Tobalina	Servicios Municipales Tobalina S.A.	NR	FP	RP	FP	RP	RP	RP	RP
Burgos	Villagonzalo Pedernales	Sociedad municipal de desarrollo de urbanismo y vivienda					NR	RP	FP	RP
León	Astorga	Matadero Frigorífico C., S.A. (MAFRICAS)	FP	FP	FP	FP	RP	RP	RP	NR
León	Astorga	Polígono Industrial de Astorga S. L.	FP	FP	FP	FP	RP	RP	RP	NR
León	Bembibre	Promoción Industrial del Bierzo Alto, S.A. (PIBASA)	FP ⁽¹⁾	FP ⁽¹⁾	FP ⁽¹⁾	FP ⁽¹⁾	FP ⁽¹⁾	NR	FP	NR
León	Cacabelos	Campo de San Bartolo, S. A.	NR ⁽³⁾							
León	Carrocera	Area Empresarial de Carrocera, S.L.	NR	NR	NR	FP	FP	FP ⁽³⁾		
León	Diputación de León	Instituto de Promoción de la Economía, S.A. (IPELSA)	FP	FP	RP	NR ⁽²⁾	NR ⁽²⁾	NR ⁽²⁾	NR ⁽²⁾	NR ⁽²⁾
León	León	Empresa Mixta de Limpieza, S.A.	NR	NR	NR	NR	FP	FP	FP	RP
León	León	Empresa Mixta Matadero de León, S.A.	NR	NR	NR	NR	FP ⁽³⁾			
León	León	Estacionamientos Urbanos de León, S.A (EULSA)	NR	NR	NR	NR	FP	FP	FP	RP
León	León	Instituto Leonés de Desarrollo Económico, S.A. (ILDEFE)	NR	NR	NR	NR	FP	FP	FP	RP
León	León	Instituto Leonés de Renovación Urbana y Vivienda, S.A.	NR	NR	NR	NR	FP	FP	FP	RP
León	León	Mercaleón, S.A.	NR	NR	NR	NR	FP	FP	FP	RP

CONSEJO DE CUENTAS DE CASTILLY LEÓN

Informe Anual sobre las Cuentas del Sector Público Local de Castilla y León – Ejercicio 2013

PROVINCIA	ENTIDAD LOCAL	DENOMINACIÓN	CUENTA GENERAL								
			2006	2007	2008	2009	2010	2011	2012	2013	
León	León	Palacio de Congresos y Exposiciones, S.A.	NR	NR	NR	NR	FP	FP	FP	RP	
León	León	Sociedad Mixta de Aguas, S.L.					FP	FP	FP	RP	
León	León	Sociedad Mixta de Turismo, S.A.	NR	NR	NR	NR	FP	FP	FP ⁽³⁾		
León	Manc SERFUNLE	Serfunle,S.L.	NR	NR	FP	FP	FP	FP	RP	RP	
León	Pola de Gordón (La)	Promoción y Desarrollo de Gordón, S.A. (PRODEGORSA)	NR	NR	NR	FP	NR	FP	NR	RP	
León	Ponferrada	Alternativa Urbana Ambiental S.A.				FP	FP	FP	FP	RP	
León	Ponferrada	Ponferrada Gestión Urbanística, S.A. (PONGESUR)	FP ⁽¹⁾	FP ⁽¹⁾	FP ⁽¹⁾	FP	FP	FP	FP	RP	
León	Ponferrada	Turismo Ponferrada, S.L.					FP	FP	FP	RP	
León	Santa María del Páramo	Leon Termal Sport, S.L.						NR	RP	RP	
León	Villablino	S. Gest. Laciana, S.A. (SOGELSA)	NR	NR	NR	NR	NR	NR	NR ⁽²⁾	NR	
Palencia	Barruelo de Santullán	Area Industrial Rubagón, S.L.	FP ⁽¹⁾	FP	NR	NR	NR	NR	NR	NR	
Palencia	Palencia	Sociedad Municipal de Vivienda y Suelo de Palencia S.A.	NR	RP	RP	RP	RP	RP	RP ⁽³⁾		
Palencia	Paredes de Nava	Mataderos Paredeños, S.L.	NR	NR	NR ⁽³⁾						
Salamanca	Béjar	Patronato Municipal de la Vivienda y Urbanismo*		NR	NR	NR	NR	RP	RP	RP ⁽¹⁾	
Salamanca	Diputación de Salamanca	Infraestructura Provincial Salamanca, S.A.	FP	FP ⁽³⁾							
Salamanca	Guijuelo	Gestión Municipal de Servicios de Guijuelo,S.L.						FP	FP	RP	
Salamanca	Ledesma	E. Pca. Ledesma, S.L.	FP ⁽¹⁾	FP	FP	FP	FP	FP	RP	RP	
Salamanca	Salamanca	Mercados Centrales de Abastecimiento de Salamanca, S. A. (Mercasalamanca)	FP	FP	RP	FP	FP	RP	RP	RP	
Salamanca	Salamanca	Patronato de Vivienda y Urbanismo de Salamanca*	FP	FP	RP	FP	FP	RP	RP	RP	
Salamanca	Salamanca	Turismo y Comunicación de Salamanca	FP	FP	RP	FP	FP	RP	RP	RP	
Segovia	Diputación de Segovia	La Faisanera Golf, S.L.U.					NR	RP	FP	RP	
Segovia	Diputación de Segovia	Segovia 21, S.A.	FP	FP	FP	FP	FP	RP	FP	RP	
Segovia	Espinar (El)	Maderas el Espinar, S.A.	FP	FP	FP	FP	FP	FP	FP ⁽²⁾	NR	
Segovia	Grajera	Empresa Municipal de la vivienda de Grajera, S.A.(GREMUVISA)		FP	FP	FP	FP	RP	RP	RP	
Segovia	Real Sitio de San Ildefonso	Turismo del Real Sitio de San Ildefonso, S.L.			FP	FP	FP	FP	FP	NR	
Segovia	Remondo	Sociedad Municipal de la Vivienda de Remondo, S.L.	FP	NR ⁽³⁾							
Segovia	Riaza	La Pinilla, S.A.	NR	FP	FP	FP	FP	FP	FP	RP	
Segovia	Samboal	Empresa Municipal de Samboal, S.L.			NR	NR	RP	RP	RP ⁽³⁾		
Segovia	San Pedro de Gaiños	Empresa Municipal de la Vivienda, S.L.	NR	NR	NR	NR	NR	NR	NR	NR	
Segovia	Segovia	Empresa Municipal del Suelo y la Vivienda de Segovia,S.A.(EVISEGO)	FP	FP	FP	FP	FP	FP	FP	FP	
Segovia	Segovia	Gestión de Calidad Turística Ciudad de Segovia, S.A.	FP	FP	FP	FP	FP	FP	FP	FP	
Segovia	Torrecaballeros	Empresa-Municipal de Promoción Urbanística, Industrial y de Gestión de Torrecaballeros, S.L	FP	FP	FP	FP	FP	RP	RP ⁽²⁾	RP ⁽³⁾	

CONSEJO DE CUENTAS DE CASTILLY LEÓN

Informe Anual sobre las Cuentas del Sector Público Local de Castilla y León – Ejercicio 2013

<u>PROVINCIA</u>	<u>ENTIDAD LOCAL</u>	<u>DENOMINACIÓN</u>	<u>CUENTA GENERAL</u>								
			<u>2006</u>	<u>2007</u>	<u>2008</u>	<u>2009</u>	<u>2010</u>	<u>2011</u>	<u>2012</u>	<u>2013</u>	
Segovia	Torrecilla del Pinar	Sociedad Municipal de la Vivienda, S.L.	NR	NR	NR	NR	NR	NR	NR	NR	FP ⁽¹⁾
Segovia	Valverde del Majano	Centro residencial Oteruelo S.L.U.			FP	FP	RP	RP	RP	RP	RP
Segovia	Valverde del Majano	Valverde Gestión Urbanística Industrial S.L.U.			FP	FP	RP	RP	RP ⁽³⁾		
Valladolid	Arroyo de la Encomienda	Empresa Municipal de Suelo, Vivienda y Gestión De Servicios Públicos e Infraestructuras S.L.U. (EMUVA)	FP	FP	FP	FP	FP	FP	FP	FP	RP
Valladolid	Cisterniga	Empresa Municipal de la Vivienda, S.L.	FP	FP	RP ⁽¹⁾	FP	RP	RP ⁽³⁾			
Valladolid	Diputación de Valladolid	Sociedad Provincial de Desarrollo de Valladolid	FP	FP	FP	FP	RP	RP	RP	RP	RP
Valladolid	Diputación de Valladolid	Sociedad Provincial de Promoción y Gestión del Turismo de la Provincia de Valladolid	FP	FP	FP	FP	RP	RP ⁽³⁾			
Valladolid	Laguna de Duero	El Prado Boyal, S.A.	FP	RP	RP	RP	RP	RP	RP	RP	RP
Valladolid	Olmedo	Sociedad Municipal de la Vivienda	FP ⁽¹⁾	NR	NR	NR	NR	NR	NR	NR ⁽²⁾	NR ⁽²⁾
Valladolid	Olmedo	Sociedad Municipal Turismo y Promoción Olmedo, S.L.	FP ⁽¹⁾	RP ⁽¹⁾	RP	FP	RP ⁽¹⁾	RP	RP	RP	RP
Valladolid	Peñafield	Gesdeporte Peñafield, S.L.	FP	FP	FP ⁽¹⁾	FP	RP	RP	RP ⁽¹⁾	FP	
Valladolid	Peñafield	Sociedad Municipal de Turismo y Promoción de Peñafield, S.L. (TURIFIEL, S.L.)	FP	FP	FP ⁽¹⁾	FP	RP	RP	RP ⁽¹⁾	FP	
Valladolid	Valladolid	Empresa Mixta Necrópolis de Valladolid, S.A.	NR	FP	RP	FP	RP	RP	RP	RP	RP
Valladolid	Valladolid	Empresa Municipal de Autobuses, S.A. (AUVASA)	FP ⁽¹⁾	FP	RP	FP	RP	RP	RP	RP	RP
Valladolid	Valladolid	Sociedad de Promoción y Gestión del Turismo, S. A. (TURISVAL)			RP	FP	RP	RP	RP	RP	RP
Valladolid	Valladolid	Sociedad Municipal de Suelo y Vivienda de Valladolid, S.A. (VIVA)	FP ⁽¹⁾	FP	RP	FP	RP	RP	RP	RP	RP
Valladolid	Valladolid	Televisión Digital Valladolid S.A.	NR	FP	RP	FP	RP	RP	RP ⁽²⁾	RP ⁽²⁾	
Valladolid	Valladolid	Unidad Alimentaria Valladolid, S.A. (MERCAOLID)	NR	FP	RP	FP	RP	RP	RP	RP	RP
Valladolid	Viloria	Municipal Eléctrica Viloria, S.L.	NR	NR	NR	FP	RP ⁽¹⁾	RP	RP	RP	RP
Zamora	Benavente	Centro Benaventano de Transportes, S.A.	FP	FP	FP	FP	FP	FP	FP	FP	RP
Zamora	Benavente	Parque Logístico de Benavente, S.A.	FP	FP	FP	FP	FP	FP	FP ⁽³⁾		
Zamora	Diputación de Zamora	Sociedad Desarrollo Económico-Social Provincia Zamora S.A.(SODEZA)		NR	FP ⁽¹⁾	RP	FP	FP	RP	RP	RP
Zamora	Muelas del Pan	Enermuelas S.L.	FP ⁽¹⁾	FP ⁽¹⁾	FP ⁽¹⁾	FP	RP ⁽²⁾	RP ⁽³⁾			
Zamora	Toro	Radio Toro, S.A.	FP	FP ⁽¹⁾	FP	NR	FP	NR	NR	NR	NR
Zamora	Zamora	Turismo, Comunicación y Promoción, S.A.				NR	FP	RP	RP	RP ⁽²⁾	

* Entidades Públicas Empresariales

CONSEJO DE CUENTAS DE CASTILLY LEÓN

Informe Anual sobre las Cuentas del Sector Público Local de Castilla y León – Ejercicio 2013

CONSORCIOS

<u>PROVINCIA</u>	<u>DENOMINACIÓN</u>	<u>CUENTA GENERAL</u>							
		<u>2006</u>	<u>2007</u>	<u>2008</u>	<u>2009</u>	<u>2010</u>	<u>2011</u>	<u>2012</u>	<u>2013</u>
Ávila	Consorcio Local para la Gestión de Residuos Urbanos del Valle del Tiétar	FP	FP	FP	FP	FP	FP	FP	NR
Ávila	Consorcio Provincial Zona Norte de Ávila	FP	FP	FP	FP	FP	FP	NR	NR
Ávila	Consorcio Sierra de Ávila-La Moraña	NR	NR	NR	NR	NR	NR	NR	NR
Burgos	Consorcio Camino del Cid	NR	NR	NR	NR	FP	FP	FP	RP
Burgos	Consorcio Gest. Medioamb. y Trat. Res. Sól. Urb. Área Gest. Aranda de Duero	NR	NR	NR	NR	NR	NR	NR	
Burgos	Consorcio Gest. Medioambiental y Serv. Trat. Rd. Sol. de la Prov. de Burgos	FP	FP	FP	FP	FP	RP	RP	RP
Burgos	Consorcio Gest. Variante Ferroviaria de Burgos	NR	NR	NR	NR	NR	NR	NR	NR
Burgos	Consorcio Junta de Bienes S. Bartolomé de los Montes	NR	NR	NR	NR	NR	NR	NR	FP
Burgos	Consorcio Las Siete Juntas del Valle de Sotoscueva	NR	NR	NR	NR	RP	RP	RP	RP
Burgos	Consorcio para la Depuración y Tratamiento de las Aguas Residuales de la Cuenca del Río Ausín.	NR	NR	NR	NR	NR	NR	NR	NR
Burgos	Consorcio Parque Arqueológico de la Ciudad Romana de Clunia				NR	NR	NR	NR	NR
Burgos	Consorcio Patronato de Turismo de la Provincia de Burgos	FP	FP	FP	FP	FP	RP	RP	NR
Burgos	Consorcio Promoción del Aeropuerto de Burgos				NR	FP	RP	RP	RP
Burgos	Consorcio Ruta del vino Ribera del Duero			NR	NR	NR	NR	NR	NR
Burgos	Consorcio Urbanístico Gest. Parque Industrial de Cardeñadizo	NR	NR	NR	NR	NR	NR	NR	NR
León	Consorcio de la Reserva de la Biosfera de los Ancares Leoneses					NR	FP	RP	RP
León	Consorcio Gest. Actividad. e InstalaConsorcio Deport. en Campus U. de Ponferrada	NR	NR	FP	FP	FP	RP	RP	RP
León	Consorcio Gest. Prom. del Aeropuerto de León	NR	NR	NR	FP	FP	RP	RP	NR
León	Consorcio Gestión y Administración de la Reserva de la Biosfera de Babia								NR
León	Consorcio Interm. Castro Bergidum	NR	FP	FP	FP	FP	FP	FP	FP
León	Consorcio P. Prov. Turismo de León	NR	NR	NR	NR	FP	FP	RP	RP
León	Consorcio para la gestión del Servicio de Residencia de Ancianos de Riaño	NR	NR	NR	NR	NR	NR		
León	Consorcio Prov. Gest. Residuos Sól. Urb. de la Prov. León	FP	FP	FP	FP	FP	FP	FP	NR
León	Consorcio Puerto de Leitariegos	NR	NR	NR	NR	NR	NR	NR	NR
León	Consorcio Tren Turístico Ponfeblino	NR	NR	NR	NR	NR	NR	NR	NR
León	Consorcio Universitario Ctro. Asociado de la U.N.E.D. en Ponferrada	NR	NR	NR	NR	NR	NR	NR	FP
León	Consorcio Urbanístico Interm. Gest. Polígono Industrial de León	NR	NR	NR	NR	NR	NR	NR	NR
Palencia	Consorcio Gestión Turística del Canal de Castilla	FP	FP	RP	RP	RP	RP	RP	RP
Palencia	Consorcio Palencia Social Desar. Local de Palencia	NR	NR	NR	NR	NR	NR	NR	NR
Palencia	Consorcio Prov. Gest. Medioambiental y Trat. Rd. Sól. Urb. de Palencia	NR	NR	FP	RP	RP	RP	RP	RP
Palencia	Consorcio Tierras del Renacimiento		FP	FP	FP	FP	RP	RP	NR
Palencia	Consorcio Turístico de la Montaña Palentina	NR	NR	NR	NR	NR	NR	NR	NR
Palencia	Consorcio Vegas y Páramos del Camino Real					NR	NR	NR	NR
Salamanca	Consorcio Gest. Amb. y Trat. Rd. Sól. Urb. C.Rodrigo	NR	NR	NR	NR	NR	NR	NR	

CONSEJO DE CUENTAS DE CASTILLY LEÓN

Informe Anual sobre las Cuentas del Sector Público Local de Castilla y León – Ejercicio 2013

CUENTA GENERAL

<u>PROVINCIA</u>	<u>DENOMINACIÓN</u>	<u>2006</u>	<u>2007</u>	<u>2008</u>	<u>2009</u>	<u>2010</u>	<u>2011</u>	<u>2012</u>	<u>2013</u>
Salamanca	Consorcio Gest. Integral Residuos Sólid. Urb. Prov. de Salamanca	NR	FP	RP	FP	RP	FP	RP	RP
Salamanca	Consorcio Gest. Medio-Ambiental	NR	NR	NR	NR	NR	NR	NR	NR
Salamanca	Consorcio Gest. Palacio de Congresos de Castilla y León en Salamanca	FP	FP	RP	FP	RP	RP	RP	RP
Salamanca	Consorcio Hospitalario de Salamanca	NR	FP						
Salamanca	Consorcio P. Prov. Turismo de Salamanca	NR	NR	NR	NR	FP	RP	RP	RP
Salamanca	Consorcio Salamanca 2002	NR	NR	NR	NR	NR	NR		
Segovia	Consorcio Agropecuario Prov.	FP	FP	FP	FP	FP	FP	FP	RP
Segovia	Consorcio Museo Arte Contemporáneo Esteban Vicente	FP	FP	FP	FP	FP	FP	RP	RP
Segovia	Consorcio P. Prov. Turismo	FP	FP	FP	FP	FP	FP	RP	RP
Segovia	Consorcio Prov. Gest. Ma. Trat. Rd. Sól. de Segovia	FP	FP	FP	FP	FP	FP	FP	RP
Segovia	Consorcio Vía Verde del Valle del Eresma		FP	FP	FP	RP	RP	RP	RP
Soria	Consorcio Gest. Serv. Tratamiento y Reciclado Residuos Sólidos Urbanos	FP	FP	FP	FP	FP	FP	NR	NR
Soria	Consorcio para la promoción, desarrollo y gestión de la Ciudad del Medio Ambiente	NR	FP	FP	FP	FP	FP	FP	NR
Valladolid	Consorcio de Aguas de Arroyo y Zaratán.	NR	NR	NR	NR	NR	NR	NR	NR
Valladolid	Consorcio Enseñanzas Artísticas de Valladolid	RP	RP	RP	FP	FP	FP	RP	
Valladolid	Consorcio Inst. Ferial de Castilla y León	NR	NR	NR	NR	NR	FP	NR	NR
Valladolid	Consorcio Mercado del Val							FP	RP
Valladolid	Consorcio Prom. Aeropuerto de Valladolid	NR	NR	NR	NR	NR	NR	NR	NR
Valladolid	Consorcio Provincial de Medio Ambiente						RP	RP	RP
Valladolid	Consorcio Proyecto Almirante	FP	FP	FP	FP	FP	FP	RP	RP
Valladolid	Consorcio Psiquiátrico Doctor Villacián	FP	NR	NR	NR	NR	NR		
Zamora	Consorcio Ctro. Asociado de la U.N.E.D.	NR	NR	NR	NR	NR	NR	RP	FP
Zamora	Consorcio Ctro. Idiomas	NR	NR	NR	NR	NR	FP	RP	RP
Zamora	Consorcio EsConsorcio Universitaria de Relaciones Laborales	NR	NR	NR	NR	NR	FP	RP	RP
Zamora	Consorcio Fomento Musical	NR	NR	NR	NR	FP	FP	FP	RP
Zamora	Consorcio Gest. Residuos Sólidos Urbanos Prov. de Zamora	NR	NR	NR	NR	FP	RP	RP	RP
Zamora	Consorcio Inst. Ferial de Zamora (IFEZA)	NR	NR	NR	FP	FP	FP	RP	NR
Zamora	Consorcio Regulador Gest. Serv. Prevención y Extinción Incendios Zamora	FP	FP	FP	FP	FP	FP	RP	RP
Zamora	Consorcio Serv. Territorial Ma. y Ord. Territorio	NR	NR	NR	NR	NR	NR	NR	NR
Zamora	Consorcio Toro-Norte Duero-Guareña	NR	NR	NR	NR	NR	NR	NR	NR

**ANEXO III: RELACIÓN DE ENTIDADES QUE HAN RENDIDO LAS
CUENTAS DE EJERCICIOS ANTERIORES A 2013 CON
POSTERIORIDAD AL CIERRE DEL INFORME ANUAL 2012**

CUENTAS DEL EJERCICIO 2003

AYUNTAMIENTOS

PROVINCIA

Soria
Soria

DENOMINACIÓN

Municipio de Quintanas de Gormaz
Municipio de Valdenebro

CUENTAS DEL EJERCICIO 2004

AYUNTAMIENTOS

PROVINCIA

Soria
Soria

DENOMINACIÓN

Municipio de Quintanas de Gormaz
Municipio de Valdenebro

CUENTAS DEL EJERCICIO 2005

AYUNTAMIENTOS

PROVINCIA

Soria
Soria

DENOMINACIÓN

Municipio de Quintanas de Gormaz
Municipio de Valdenebro

CUENTAS DEL EJERCICIO 2006

AYUNTAMIENTOS

PROVINCIA

Segovia
Soria
Soria
Soria
Zamora

DENOMINACIÓN

Municipio de Turégano
Municipio de Gormaz
Municipio de Quintanas de Gormaz
Municipio de Valdenebro
Municipio de Villardondiego

MANCOMUNIDADES Y OTRAS ENTIDADES ASOCIATIVAS

PROVINCIA

Segovia

DENOMINACIÓN

Mancomunidad de Municipios del Eresma

ENTIDADES LOCALES MENORES

PROVINCIA

León

León

Segovia

Segovia

Segovia

Segovia

Segovia

Segovia

Zamora

DENOMINACIÓN (MUNICIPIO)

ELM Velilla de la Tercia (Villamanín)

ELM Villarino del Sil (Palacios del Sil)

ELM Arroyo de Cuéllar (Cuéllar)

ELM Campo de Cuéllar (Cuéllar)

ELM Chatún (Cuéllar)

ELM Cobos de Segovia (Sangarcía)

ELM Losana de Pirón (Torreiglesias)

ELM Montuenga (Codorniz)

ELM Santa Colomba de las Carabias (San Cristóbal de Entreviñas)

CUENTAS DEL EJERCICIO 2007

AYUNTAMIENTOS

PROVINCIA

León
Segovia
Segovia
Segovia
Soria
Soria
Soria
Zamora

DENOMINACIÓN

Municipio de Valderas
Municipio de Puebla de Pedraza
Municipio de Tabanera la Luenga
Municipio de Turégano
Municipio de Gormaz
Municipio de Quintanas de Gormaz
Municipio de Valdenebro
Municipio de Villardondiego

MANCOMUNIDADES Y OTRAS ENTIDADES ASOCIATIVAS

PROVINCIA

Segovia

DENOMINACIÓN

Mancomunidad de Municipios del Eresma

ENTIDADES LOCALES MENORES

PROVINCIA

Burgos
León
Segovia
Segovia
Segovia
Segovia
Segovia
Segovia
Zamora

DENOMINACIÓN (MUNICIPIO)

ELM Huerta de Abajo (Valle de Valdelaguna)
ELM Velilla de la Tercia (Villamanín)
ELM Arroyo de Cuéllar (Cuéllar)
ELM Campo de Cuéllar (Cuéllar)
ELM Chatún (Cuéllar)
ELM Cobos de Segovia (Sangarcía)
ELM Losana de Pirón (Torreiglesias)
ELM Montuenga (Codorniz)
ELM Santa Colomba de las Carabias (San Cristóbal de Entreviñas)

CUENTAS DEL EJERCICIO 2008**AYUNTAMIENTOS**

<u>PROVINCIA</u>	<u>DENOMINACIÓN</u>	<u>PROVINCIA</u>	<u>DENOMINACIÓN</u>
León	Municipio de Villablino	Segovia	Municipio de Tabanera la Lengua
Segovia	Municipio de Escarabajosa de Cabezas	Segovia	Municipio de Turégano
Segovia	Municipio de Escobar de Polendos	Soria	Municipio de Gormaz
Segovia	Municipio de Marazuela	Soria	Municipio de Quintanas de Gormaz
Segovia	Municipio de Puebla de Pedraza	Soria	Municipio de Valdenebro
Segovia	Municipio de Real Sitio de San Ildefonso	Valladolid	Municipio de Valdestillas
Segovia	Municipio de Sanchonuño	Zamora	Municipio de Villardondiego
Segovia	Municipio de Sangarcía		

MANCOMUNIDADES Y OTRAS ENTIDADES ASOCIATIVAS

<u>PROVINCIA</u>	<u>DENOMINACIÓN</u>
Segovia	Mancomunidad de Municipios del Eresma

ENTIDADES LOCALES MENORES

<u>PROVINCIA</u>	<u>DENOMINACIÓN (MUNICIPIO)</u>	<u>PROVINCIA</u>	<u>DENOMINACIÓN (MUNICIPIO)</u>
Burgos	ELM Escobados de Arriba (Altos (Los)) ELM Hoz de Valdivielso (Merindad de Valdivielso)	León	ELM Villalmonste (Valderrueda)
Burgos	ELM Huerta de Abajo (Valle de Valdelaguna)	Segovia	ELM Arroyo de Cuéllar (Cuéllar)
Burgos	ELM Quintanilla-Montecabezas (Merindad de Cuesta-Urria)	Segovia	ELM Campo de Cuéllar (Cuéllar)
Burgos	ELM Revillagodos (Briviesca)	Segovia	ELM Chatún (Cuéllar)
León	ELM Lusio (Oencia)	Segovia	ELM Cobos de Segovia (Sangarcía)
León	ELM Velilla de la Tercia (Villamanín)	Segovia	ELM Losana de Pirón (Torreiglesias)
		Segovia	ELM Montuenga (Codorniz)
		Zamora	ELM Santa Colomba de las Carabias (San Cristóbal de Entreviñas)

SOCIEDADES MERCANTILES

<u>PROVINCIA</u>	<u>ENTE TITULAR</u>	<u>DENOMINACIÓN</u>
Segovia	Real Sitio de San Ildefonso	Turismo del Real Sitio de San Ildefonso, S.L.

CONSORCIOS

<u>PROVINCIA</u>	<u>DENOMINACIÓN</u>
Segovia	Consortio Museo Arte Contemporáneo Esteban Vicente

CUENTAS DEL EJERCICIO 2009

AYUNTAMIENTOS

<u>PROVINCIA</u>	<u>DENOMINACIÓN</u>	<u>PROVINCIA</u>	<u>DENOMINACIÓN</u>
Segovia	Municipio de Escarabajosa de Cabezas	Soria	Municipio de Gormaz
Segovia	Municipio de Escobar de Polendos	Soria	Municipio de Muriel Viejo
Segovia	Municipio de Marazuela	Soria	Municipio de Quintanas de Gormaz
Segovia	Municipio de Puebla de Pedraza	Soria	Municipio de Valdenebro
Segovia	Municipio de Real Sitio de San Ildefonso	Valladolid	Municipio de Valdestillas
Segovia	Municipio de Sanchonuño	Valladolid	Municipio de Villagarcía de Campos
Segovia	Municipio de Sangarcía	Zamora	Municipio de Tapioles
Segovia	Municipio de Tabanera la Luenga	Zamora	Municipio de Toro
Segovia	Municipio de Turégano	Zamora	Municipio de Villabrázaro
Segovia	Municipio de Valseca	Zamora	Municipio de Villardondiego

MANCOMUNIDADES Y OTRAS ENTIDADES ASOCIATIVAS

<u>PROVINCIA</u>	<u>DENOMINACIÓN</u>
Segovia	Mancomunidad de Municipios del Eresma
Segovia	Mancomunidad de Villa y Tierra de Pedraza

ENTIDADES LOCALES MENORES

<u>PROVINCIA</u>	<u>DENOMINACIÓN (MUNICIPIO)</u>	<u>PROVINCIA</u>	<u>DENOMINACIÓN (MUNICIPIO)</u>
Burgos	ELM Arroyal (Alfoz de Quintanadueñas)	Burgos	ELM Huerta de Abajo (Valle de Valdelaguna)
Burgos	ELM Arroyo de Muñó (Estépar)	Burgos	ELM Leciñana de Tobalina (Valle de Tobalina)
Burgos	ELM Bárcenas (Espinosa de los Monteros)	Burgos	ELM Lermilla (Merindad de Río Ubierna)
Burgos	ELM Barrasa (Valle de Mena)	Burgos	ELM Lomana (Valle de Tobalina)
Burgos	ELM Bascañuelos (Valle de Tobalina)	Burgos	ELM Lozares de Tobalina (Valle de Tobalina)
Burgos	ELM Buezo (Salinillas de Bureba)	Burgos	ELM Marmellar de Arriba (Alfoz de Quintanadueñas)
Burgos	ELM Caniego (Valle de Mena)	Burgos	ELM Melgosa de Burgos (Valle de las Navas)
Burgos	ELM Cañizar de Argaño (Isar)	Burgos	ELM Miñón (Medina de Pomar)
Burgos	ELM Celada de la Torre (Valle de las Navas)	Burgos	ELM Molina de Ubierna (La) (Merindad de Río Ubierna)
Burgos	ELM Cernégula (Merindad de Río Ubierna)	Burgos	ELM Montoto (Valle de Valdebezana)
Burgos	ELM Cilleruelo de Bezana (Valle de Valdebezana)	Burgos	ELM Moradillo de Sedano (Valle de Sedano)
Burgos	ELM Cubillo del Butrón (Valle de Sedano)	Burgos	ELM Nidáguila (Valle de Sedano)
Burgos	ELM Cubillos del Rojo (Valle de Valdebezana)	Burgos	ELM Orbaneja del Castillo (Valle de Sedano)
Burgos	ELM Escalada (Valle de Sedano)	Burgos	ELM Orbañanos (Valle de Tobalina)
Burgos	ELM Escobados de Arriba (Altos (Los))	Burgos	ELM Orden de Tobalina (La) (Valle de Tobalina)
Burgos	ELM Fresno de Losa (Valle de Losa)	Burgos	ELM Palacios de Benaver (Isar)
Burgos	ELM Garganchon (Pradoluengo)	Burgos	ELM Pangusion (Valle de Tobalina)
Burgos	ELM Garoña (Valle de Tobalina)	Burgos	ELM Páramo del Arroyo (Alfoz de Quintanadueñas)
Burgos	ELM Gredilla de Sedano (Valle de Sedano)	Burgos	ELM Pedrosa de Tobalina (Valle de Tobalina)
Burgos	ELM Herrán (Valle de Tobalina)	Burgos	ELM Pesquera de Ebro (Valle de Sedano)
Burgos	ELM Hoyuelos de la Sierra (Salas de los Infantes)	Burgos	ELM Porquera de Butrón (Altos (Los))
Burgos	ELM Hoz de Valdivielso (Merindad de Valdivielso)	Burgos	ELM Pradilla de Hoz de Arriba (Valle de

CONSEJO DE CUENTAS DE CASTILLAY LEÓN

Informe Anual sobre las Cuentas del Sector Público Local de Castilla y León – Ejercicio 2013

PROVINCIA DENOMINACIÓN (MUNICIPIO)

	Valdebezana)
Burgos	ELM Quintana de losPrados (Espinosa de los Monteros)
Burgos	ELM Quintana María (Valle de Tobalina)
Burgos	ELM Quintana Martín Galíndez (Valle de Tobalina)
Burgos	ELM Quintanalacuesta (Merindad de Cuesta-Urria)
Burgos	ELM Quintanaloma (Valle de Sedano)
Burgos	ELM Quintanilla Colina (Altos (Los))
Burgos	ELM Quintanilla Sopenña (Merindad de Montija)
Burgos	ELM Quintanilla-Escalada (Valle de Sedano)
Burgos	ELM Quintanilla-Montecabezas (Merindad de Cuesta-Urria)
Burgos	ELM Revilla de Herrán (La) (Valle de Tobalina)
Burgos	ELM Revillagodos (Briviesca)
Burgos	ELM Revillalcón (Salinillas de Bureba)
Burgos	ELM Rufrancos (Valle de Tobalina)
Burgos	ELM Salinillas de Bureba (Salinillas de Bureba)
Burgos	ELM San Martín de Don (Valle de Tobalina)
Burgos	ELM San Pedro Samuel (Pedrosa de Río Úrbel)
Burgos	ELM Santa Maria de Garoña (Valle de Tobalina)
Burgos	ELM Santa Maria del Llano de Tudela (Valle de Mena)
Burgos	ELM Santocildes (Valle de Tobalina)
Burgos	ELM Santotis (Trespaderne)
Burgos	ELM Sotillo de Rioja (Redecilla del Campo)
Burgos	ELM Tartales de Cilla (Trespaderne)
Burgos	ELM Temiño (Valle de las Navas)

PROVINCIA DENOMINACIÓN (MUNICIPIO)

Burgos	ELM Terradillos de Sedano (Valle de Sedano)
Burgos	ELM Tobes y Rahedo (Valle de las Navas)
Burgos	ELM Valdelateja (Valle de Sedano)
Burgos	ELM Vallejuelo (Valle de Mena)
Burgos	ELM Valujera (Valle de Tobalina)
Burgos	ELM Viadas (Las) (Valle de Tobalina)
Burgos	ELM Villabasil (Valle de Losa)
Burgos	ELM Villalba de Losa (Junta de Villalba de Losa)
Burgos	ELM Villarmero (Alfoz de Quintanadueñas)
Burgos	ELM Villorejo (Isar)
León	ELM Liegos (Acebedo)
León	ELM Lusio (Oencia)
León	ELM Velilla de la Tercia (Villamanín)
León	ELM Villalmoneda (Valderrueda)
León	ELM Villanueva de la Tercia (Villamanín)
León	ELM Villanueva de Pontedo (Cármenes)
Segovia	ELM Arroyo de Cuéllar (Cuéllar)
Segovia	ELM Campo de Cuéllar (Cuéllar)
Segovia	ELM Carbonero de Ahusín (Armuña)
Segovia	ELM Chatún (Cuéllar)
Segovia	ELM Cobos de Segovia (Sangarcía)
Segovia	ELM Losana de Pirón (Torreiglesias)
Segovia	ELM Montuenga (Codorniz)
Zamora	ELM Mozar (Villanázar)
Zamora	ELM Santa Colomba de las Carabias (San Cristóbal de Entreviñas)
Zamora	ELM Vecilla de Trasmonte (Villanázar)

SOCIEDADES MERCANTILES

PROVINCIA

Segovia

ENTE TITULAR

Real Sitio de San Ildefonso

DENOMINACIÓN

Turismo del Real Sitio de San Ildefonso, S.L.

CUENTAS DEL EJERCICIO 2010

AYUNTAMIENTOS

<u>PROVINCIA</u>	<u>DENOMINACIÓN</u>	<u>PROVINCIA</u>	<u>DENOMINACIÓN</u>
Ávila	Municipio de Chamartín	Segovia	Municipio de Real Sitio de San Ildefonso
Ávila	Municipio de Cillán	Segovia	Municipio de Sanchonuño
Ávila	Municipio de Narrillos del Rebollar	Segovia	Municipio de Sangarcía
Ávila	Municipio de Valdecasa	Segovia	Municipio de Tabanera la Luenga
Burgos	Municipio de Manciles	Segovia	Municipio de Turégano
Burgos	Municipio de Tobar	Segovia	Municipio de Valseca
León	Municipio de Maraña	Soria	Municipio de Gormaz
León	Municipio de Vegas del Condado	Soria	Municipio de Muriel Viejo
Palencia	Municipio de Poza de la Vega	Soria	Municipio de Quintanas de Gormaz
Salamanca	Municipio de Martiago	Soria	Municipio de Valdenebro
Salamanca	Municipio de Villarino de los Aires	Valladolid	Municipio de Valdestillas
Segovia	Municipio de Cabañas de Polendos	Valladolid	Municipio de Villagarcía de Campos
Segovia	Municipio de Escarabajosa de Cabezas	Zamora	Municipio de Benavente
Segovia	Municipio de Escobar de Polendos	Zamora	Municipio de Tapioles
Segovia	Municipio de Marazuela	Zamora	Municipio de Toro
Segovia	Municipio de Puebla de Pedraza	Zamora	Municipio de Villabrázaro
		Zamora	Municipio de Villardondiego

MANCOMUNIDADES Y OTRAS ENTIDADES ASOCIATIVAS

<u>PROVINCIA</u>	<u>DENOMINACIÓN</u>
Segovia	Mancomunidad de Municipios del Eresma
Segovia	Mancomunidad de Villa y Tierra de Coca
Segovia	Mancomunidad de Villa y Tierra de Pedraza

ENTIDADES LOCALES MENORES

<u>PROVINCIA</u>	<u>DENOMINACIÓN (MUNICIPIO)</u>	<u>PROVINCIA</u>	<u>DENOMINACIÓN (MUNICIPIO)</u>
Burgos	ELM Alarcía (Rábanos)	Burgos	ELM Cubillos del Rojo (Valle de Valdebezana)
Burgos	ELM Arroyal (Alfoz de Quintanadueñas)	Burgos	ELM Escalada (Valle de Sedano)
Burgos	ELM Arroyo de Muñó (Estépar)	Burgos	ELM Escobados de Arriba (Altos (Los))
Burgos	ELM Arroyo de San Zadornil (Jurisdicción de San Zadornil)	Burgos	ELM Escuderos de Valdelucio (Valle de Valdelucio)
Burgos	ELM Arroyuelo (Trespaderne)	Burgos	ELM Fresno de Losa (Valle de Losa)
Burgos	ELM Bárcenas (Espinosa de los Monteros)	Burgos	ELM Fuencaliente de Valdelucio (Valle de Valdelucio)
Burgos	ELM Barrasa (Valle de Mena)	Burgos	ELM Garganchon (Pradoluengo)
Burgos	ELM Bascañuelos (Valle de Tobalina)	Burgos	ELM Garoña (Valle de Tobalina)
Burgos	ELM Bozoó (Bozoó)	Burgos	ELM Gredilla de Sedano (Valle de Sedano)
Burgos	ELM Buezo (Salinillas de Bureba)	Burgos	ELM Herrán (Valle de Tobalina)
Burgos	ELM Caniego (Valle de Mena)	Burgos	ELM Hinojar del Rey (Huerta de Rey)
Burgos	ELM Cañizar de Argaño (Isar)	Burgos	ELM Hontomín (Merindad de Río Ubierna)
Burgos	ELM Celada de la Torre (Valle de las Navas)	Burgos	ELM Hoyuelos de la Sierra (Salas de los Infantes)
Burgos	ELM Cernégula (Merindad de Río Ubierna)	Burgos	ELM Hoz de Valdívieso (Merindad de Valdívieso)
Burgos	ELM Cilleruelo de Bezana (Valle de Valdebezana)	Burgos	ELM Huerta de Abajo (Valle de Valdelaguna)
Burgos	ELM Corralejo de Valdelucio (Valle de Valdelucio)	Burgos	ELM Leciñana de Tobalina (Valle de Tobalina)
Burgos	ELM Cubillo del Butrón (Valle de Sedano)		

CONSEJO DE CUENTAS DE CASTILLA Y LEÓN

Informe Anual sobre las Cuentas del Sector Público Local de Castilla y León – Ejercicio 2013

PROVINCIA DENOMINACIÓN (MUNICIPIO)

Burgos	ELM Lermilla (Merindad de Río Ubierna)
Burgos	ELM Lomana (Valle de Tobalina)
Burgos	ELM Lozares de Tobalina (Valle de Tobalina)
Burgos	ELM Marmellar de Arriba (Alfoz de Quintanadueñas)
Burgos	ELM Melgosa de Burgos (Valle de las Navas)
Burgos	ELM Miñón (Medina de Pomar)
Burgos	ELM Molina de Ubierna (La) (Merindad de Río Ubierna)
Burgos	ELM Montoto (Valle de Valdebezana)
Burgos	ELM Moradillo de Sedano (Valle de Sedano)
Burgos	ELM Nidáguila (Valle de Sedano)
Burgos	ELM Nuez de Arriba (La) (Úrbel del Castillo)
Burgos	ELM Orbaneja del Castillo (Valle de Sedano)
Burgos	ELM Orbañanos (Valle de Tobalina)
Burgos	ELM Orden de Tobalina (La) (Valle de Tobalina)
Burgos	ELM Palacios de Benaver (Isar)
Burgos	ELM Pangusion (Valle de Tobalina)
Burgos	ELM Páramo del Arroyo (Alfoz de Quintanadueñas)
Burgos	ELM Paúl de Valdelucio (Valle de Valdelucio)
Burgos	ELM Pedrosa de Tobalina (Valle de Tobalina)
Burgos	ELM Peñalba de Castro (Huerta de Rey)
Burgos	ELM Pesquera de Ebro (Valle de Sedano)
Burgos	ELM Porquera de Butrón (Altos (Los))
Burgos	ELM Pradilla de Hoz de Arriba (Valle de Valdebezana)
Burgos	ELM Quintana de losPrados (Espinosa de los Monteros)
Burgos	ELM Quintana del Pino (Úrbel del Castillo)
Burgos	ELM Quintana María (Valle de Tobalina)
Burgos	ELM Quintana Martín Galíndez (Valle de Tobalina)
Burgos	ELM Quintanalacuesta (Merindad de Cuesta-Urria)
Burgos	ELM Quintanalara (Revilla del Campo)
Burgos	ELM Quintanaloma (Valle de Sedano)
Burgos	ELM Quintanarraya (Huerta de Rey)
Burgos	ELM Quintanilla Colina (Altos (Los))
Burgos	ELM Quintanilla Somoño (Estépar)
Burgos	ELM Quintanilla Sopena (Merindad de Montija)
Burgos	ELM Quintanilla-Escalada (Valle de Sedano)
Burgos	ELM Quintanilla-Montecabezas (Merindad de Cuesta-Urria)
Burgos	ELM Rabanos (Rábanos)
Burgos	ELM Revenga de Muñó (Villaverde del Monte)
Burgos	ELM Revilla de Herrán (La) (Valle de Tobalina)
Burgos	ELM Revillagodos (Briviesca)
Burgos	ELM Revillalcón (Salinillas de Bureba)
Burgos	ELM Rufrancos (Valle de Tobalina)
Burgos	ELM Salinillas de Bureba (Salinillas de Bureba)
Burgos	ELM San Martín de Don (Valle de Tobalina)
Burgos	ELM San Pedro Samuel (Pedrosa de Río Úrbel)
Burgos	ELM Santa Maria de Garoña (Valle de Tobalina)
Burgos	ELM Santa Maria del Llano de Tudela (Valle de Mena)
Burgos	ELM Santocildes (Valle de Tobalina)
Burgos	ELM Santotis (Trespaderne)

PROVINCIA DENOMINACIÓN (MUNICIPIO)

Burgos	ELM Solanas de Valdelucio (Valle de Valdelucio)
Burgos	ELM Sotillo de Rioja (Redecilla del Campo)
Burgos	ELM Tartales de Cilla (Trespaderne)
Burgos	ELM Temiño (Valle de las Navas)
Burgos	ELM Terradillos de Sedano (Valle de Sedano)
Burgos	ELM Tobes y Rahedo (Valle de las Navas)
Burgos	ELM Urbel del Castillo (Úrbel del Castillo)
Burgos	ELM Valdelateja (Valle de Sedano)
Burgos	ELM Vallejuelo (Valle de Mena)
Burgos	ELM Valujera (Valle de Tobalina)
Burgos	ELM Viadas (Las) (Valle de Tobalina)
Burgos	ELM Villabasil (Valle de Losa)
Burgos	ELM Villaescobedo (Valle de Valdelucio)
Burgos	ELM Villafuertes (Villangómez)
Burgos	ELM Villalba de Losa (Junta de Villalba de Losa)
Burgos	ELM Villamudría (Rábanos)
Burgos	ELM Villanueva de las Carretas (Villaquirán de los Infantes)
Burgos	ELM Villarmero (Alfoz de Quintanadueñas)
Burgos	ELM Villorejo (Isar)
León	ELM Cospedal de Babia (San Emiliano)
León	ELM Liegos (Acebedo)
León	ELM Lusio (Oencia)
León	ELM Majua (La) (San Emiliano)
León	ELM Vega de Viejos (Cabrilanes)
León	ELM Velilla de la Tercia (Villamanín)
León	ELM Villafeliz de Babia (San Emiliano)
León	ELM Villalmonde (Valderrueda)
León	ELM Villanueva de la Tercia (Villamanín)
León	ELM Villanueva de Pontedo (Cármenes)
León	ELM Villarino del Sil (Palacios del Sil)
León	ELM Villarmun (Gradefes)
Palencia	ELM Naveros de Pisuerga (Herrera de Pisuerga)
Palencia	ELM Ventosa de Pisuerga (Herrera de Pisuerga)
Salamanca	ELM Guadapero (Serradilla del Arroyo)
Salamanca	ELM Santa Maria de los Llanos (Santibáñez de la Sierra)
Salamanca	ELM Villarejo (Zamarra)
Segovia	ELM Arroyo de Cuéllar (Cuéllar)
Segovia	ELM Campo de Cuéllar (Cuéllar)
Segovia	ELM Carbonero de Ahusín (Armuña)
Segovia	ELM Chatún (Cuéllar)
Segovia	ELM Cobos de Segovia (Sangarcía)
Segovia	ELM Losana de Pirón (Torreiglesias)
Segovia	ELM Montuenga (Codorniz)
Soria	ELM Abioncillo de Calatañazor (Calatañazor)
Soria	ELM Aldehuela de Calatañazor (Calatañazor)
Soria	ELM Zárabes (Almazul)
Zamora	ELM Mozar (Villanázar)
Zamora	ELM Santa Colomba de las Carabias (San Cristóbal de Entreviñas)
Zamora	ELM Vecilla de Trasmonte (Villanázar)

ORGANISMOS AUTÓNOMOS

PROVINCIA

Salamanca

ENTE TITULAR

Villarino de los Aires

DENOMINACIÓN

Organismo Autónomo de Desarrollo Local

SOCIEDADES MERCANTILES

PROVINCIA

Segovia

Zamora

Zamora

Zamora

ENTE TITULAR

Real Sitio de San Ildefonso

Benavente

Benavente

Toro

DENOMINACIÓN

Turismo del Real Sitio de San Ildefonso, S.L.

Centro Benaventano de Transportes, S .A.

Parque Logístico de Benavente, S.A.

Radio Toro, S.A.

CUENTAS DEL EJERCICIO 2011**AYUNTAMIENTOS**

<u>PROVINCIA</u>	<u>DENOMINACIÓN</u>	<u>PROVINCIA</u>	<u>DENOMINACIÓN</u>
Ávila	Municipio de Chamartín	Segovia	Municipio de Marazuela
Ávila	Municipio de Cillán	Segovia	Municipio de Puebla de Pedraza
Ávila	Municipio de Narrillos del Rebollar	Segovia	Municipio de Real Sitio de San Ildefonso
Ávila	Municipio de Valdecaza	Segovia	Municipio de Sanchonuño
Ávila	Municipio de Zapardiel de la Ribera	Segovia	Municipio de Sangarcía
Burgos	Municipio de Manciles	Segovia	Municipio de Tabanera la Luenga
Burgos	Municipio de Tobar	Segovia	Municipio de Turégano
León	Municipio de Oseja de Sajambre	Segovia	Municipio de Valseca
León	Municipio de Vegas del Condado	Soria	Municipio de Bayubas de Abajo
Palencia	Municipio de Alar del Rey	Soria	Municipio de Gormaz
Palencia	Municipio de Cevico de la Torre	Soria	Municipio de Muriel Viejo
Palencia	Municipio de Poza de la Vega	Soria	Municipio de Quintanas de Gormaz
Salamanca	Municipio de Ahigal de Villarino	Soria	Municipio de Valdenebro
Salamanca	Municipio de Aldearrodrigo	Valladolid	Municipio de Valdestillas
Salamanca	Municipio de Cabeza del Caballo	Valladolid	Municipio de Villagarcía de Campos
Salamanca	Municipio de Forfoleda	Zamora	Municipio de Benavente
Salamanca	Municipio de Martiago	Zamora	Municipio de Carbajales de Alba
Salamanca	Municipio de Torresmenudas	Zamora	Municipio de Morales de Rey
Salamanca	Municipio de Villarino de los Aires	Zamora	Municipio de San Cristóbal de Entreviñas
Segovia	Municipio de Encinillas	Zamora	Municipio de Tapielos
Segovia	Municipio de Escobar de Polendos	Zamora	Municipio de Villabrázaro

MANCOMUNIDADES Y OTRAS ENTIDADES ASOCIATIVAS

<u>PROVINCIA</u>	<u>DENOMINACIÓN</u>
León	Mancomunidad "Cabrera Baja"
León	Mancomunidad de Municipios "San Emiliano-Sena de Luna"
Segovia	Mancomunidad de Municipios del Eresma
Segovia	Mancomunidad de Villa y Tierra de Coca
Segovia	Mancomunidad de Villa y Tierra de Pedraza

ENTIDADES LOCALES MENORES

<u>PROVINCIA</u>	<u>DENOMINACIÓN (MUNICIPIO)</u>	<u>PROVINCIA</u>	<u>DENOMINACIÓN (MUNICIPIO)</u>
Ávila	ELM Balbarda (Torre (La))	Burgos	ELM Bárcenas (Espinosa de los Monteros)
Burgos	ELM Ahedo de Bureba (Galbarros)	Burgos	ELM Barcina del Barco (Valle de Tobalina)
Burgos	ELM Alarcia (Rábanos)	Burgos	ELM Barrasa (Valle de Mena)
Burgos	ELM Arroyal (Alfoz de Quintanadueñas)	Burgos	ELM Bascuñuelos (Valle de Tobalina)
Burgos	ELM Arroyo de Muñó (Estépar)	Burgos	ELM Berberana (Berberana)
Burgos	ELM Arroyo de San Zadornil (Jurisdicción de San Zadornil)	Burgos	ELM Bozoó (Bozoó)
Burgos	ELM Arroyo de Valdivielso (Merindad de Valdivielso)	Burgos	ELM Buezo (Salinillas de Bureba)
Burgos	ELM Arroyuelo (Trespaderne)	Burgos	ELM Caniego (Valle de Mena)
Burgos	ELM Aylanes (Valle de Zamanzas)	Burgos	ELM Cañizar de Argaño (Isar)
		Burgos	ELM Celada de la Torre (Valle de las Navas)

CONSEJO DE CUENTAS DE CASTILLA Y LEÓN

Informe Anual sobre las Cuentas del Sector Público Local de Castilla y León – Ejercicio 2013

PROVINCIA	DENOMINACIÓN (MUNICIPIO)	PROVINCIA	DENOMINACIÓN (MUNICIPIO)
Burgos	ELM Cernégula (Merindad de Río Ubierna)	Burgos	ELM Paúl de Valdelucio (Valle de Valdelucio)
Burgos	ELM Cilleruelo de Bezana (Valle de Valdebezana)	Burgos	ELM Pedrosa de Tobalina (Valle de Tobalina)
Burgos	ELM Corralejo de Valdelucio (Valle de Valdelucio)	Burgos	ELM Pedrosa de Valdelucio (Valle de Valdelucio)
Burgos	ELM Cubillo del Butrón (Valle de Sedano)	Burgos	ELM Peñalba de Castro (Huerta de Rey)
Burgos	ELM Cubillos del Rojo (Valle de Valdebezana)	Burgos	ELM Pesquera de Ebro (Valle de Sedano)
Burgos	ELM Cueva Cardiel (Valle de Oca)	Burgos	ELM Porquera de Butrón (Altos (Los))
Burgos	ELM Escalada (Valle de Sedano)	Burgos	ELM Pradilla de Hoz de Arriba (Valle de Valdebezana)
Burgos	ELM Escobados de Arriba (Altos (Los))	Burgos	ELM Quincoces de Yuso (Valle de Losa)
Burgos	ELM Escuderos de Valdelucio (Valle de Valdelucio)	Burgos	ELM Quintana de losPrados (Espinosa de los Monteros)
Burgos	ELM Fresno de Losa (Valle de Losa)	Burgos	ELM Quintana del Pino (Úrbel del Castillo)
Burgos	ELM Fuencaliente de Valdelucio (Valle de Valdelucio)	Burgos	ELM Quintana María (Valle de Tobalina)
Burgos	ELM Galbarros (Galbarros)	Burgos	ELM Quintana Martín Galíndez (Valle de Tobalina)
Burgos	ELM Garganchon (Pradoluengo)	Burgos	ELM Quintanalacuesta (Merindad de Cuesta-Urria)
Burgos	ELM Garoña (Valle de Tobalina)	Burgos	ELM Quintanalaria (Revilla del Campo)
Burgos	ELM Gredilla de Sedano (Valle de Sedano)	Burgos	ELM Quintanaloma (Valle de Sedano)
Burgos	ELM Gredilla la Polera (Merindad de Río Ubierna)	Burgos	ELM Quintanarraya (Huerta de Rey)
Burgos	ELM Herrán (Valle de Tobalina)	Burgos	ELM Quintanilla Colina (Altos (Los))
Burgos	ELM Hinojal de Riopisuerga (Castrillo de Riopisuerga)	Burgos	ELM Quintanilla Somuño (Estépar)
Burgos	ELM Hinojar del Rey (Huerta de Rey)	Burgos	ELM Quintanilla Sopeña (Merindad de Montija)
Burgos	ELM Hontomín (Merindad de Río Ubierna)	Burgos	ELM Quintanilla-Escalada (Valle de Sedano)
Burgos	ELM Hoyuelos de la Sierra (Salas de los Infantes)	Burgos	ELM Quintanilla-Montecabezas (Merindad de Cuesta-Urria)
Burgos	ELM Hoz de Valdivielso (Merindad de Valdivielso)	Burgos	ELM Rabanos (Rábanos)
Burgos	ELM Huerta de Abajo (Valle de Valdelaguna)	Burgos	ELM Revenga de Muñó (Villaverde del Monte)
Burgos	ELM Leciñana de Tobalina (Valle de Tobalina)	Burgos	ELM Revilla de Herrán (La) (Valle de Tobalina)
Burgos	ELM Lences de Bureba (Poza de la Sal)	Burgos	ELM Revillagodos (Briviesca)
Burgos	ELM Lermilla (Merindad de Río Ubierna)	Burgos	ELM Revillalcón (Salinillas de Bureba)
Burgos	ELM Llanillo de Valdelucio (Valle de Valdelucio)	Burgos	ELM Rufrancos (Valle de Tobalina)
Burgos	ELM Lomana (Valle de Tobalina)	Burgos	ELM Salinillas de Bureba (Salinillas de Bureba)
Burgos	ELM Lozares de Tobalina (Valle de Tobalina)	Burgos	ELM San Martín de Don (Valle de Tobalina)
Burgos	ELM Marmellar de Arriba (Alfoz de Quintanadueñas)	Burgos	ELM San Pedro de la Hoz (Galbarros)
Burgos	ELM Mazueco de Lara (Villoruebo)	Burgos	ELM San Pedro Samuel (Pedrosa de Río Úrbel)
Burgos	ELM Melgosa de Burgos (Valle de las Navas)	Burgos	ELM Santa Maria de Garoña (Valle de Tobalina)
Burgos	ELM Mijaralengua (Valle de Tobalina)	Burgos	ELM Santa Maria del Llano de Tudela (Valle de Mena)
Burgos	ELM Miñón (Medina de Pomar)	Burgos	ELM Santocildes (Valle de Tobalina)
Burgos	ELM Modúbar de San Cibrián (Ibeas de Juarros)	Burgos	ELM Santotis (Trespaderne)
Burgos	ELM Molina de Ubierna (La) (Merindad de Río Ubierna)	Burgos	ELM Solanas de Valdelucio (Valle de Valdelucio)
Burgos	ELM Montoto (Valle de Valdebezana)	Burgos	ELM Sotillo de Rioja (Redecilla del Campo)
Burgos	ELM Moradillo de Sedano (Valle de Sedano)	Burgos	ELM Tartales de Cilla (Trespaderne)
Burgos	ELM Nidáguila (Valle de Sedano)	Burgos	ELM Temiño (Valle de las Navas)
Burgos	ELM Nuez de Arriba (La) (Úrbel del Castillo)	Burgos	ELM Terradillos de Sedano (Valle de Sedano)
Burgos	ELM Ocón de Villafranca (Villafranca Montes de Oca)	Burgos	ELM Tobes y Rahedo (Valle de las Navas)
Burgos	ELM Orbaneja del Castillo (Valle de Sedano)	Burgos	ELM Tolbaños de Arriba (Valle de Valdelaguna)
Burgos	ELM Orbañanos (Valle de Tobalina)	Burgos	ELM Úrbel del Castillo (Úrbel del Castillo)
Burgos	ELM Orden de Tobalina (La) (Valle de Tobalina)	Burgos	ELM Valdelateja (Valle de Sedano)
Burgos	ELM Palacios de Benaver (Isar)	Burgos	ELM Vallejuelo (Valle de Mena)
Burgos	ELM Pangusion (Valle de Tobalina)	Burgos	ELM Valujera (Valle de Tobalina)
Burgos	ELM Páramo del Arroyo (Alfoz de Quintanadueñas)	Burgos	ELM Viadas (Las) (Valle de Tobalina)
Burgos		Burgos	ELM Villabasil (Valle de Losa)
		Burgos	ELM Villaescobedo (Valle de Valdelucio)
		Burgos	ELM Villafuertes (Villangómez)

CONSEJO DE CUENTAS DE CASTILLA Y LEÓN

Informe Anual sobre las Cuentas del Sector Público Local de Castilla y León – Ejercicio 2013

PROVINCIA	DENOMINACIÓN (MUNICIPIO)
Burgos	ELM Villalba de Losa (Junta de Villalba de Losa)
Burgos	ELM Villalbos (Valle de Oca)
Burgos	ELM Villalmondar (Valle de Oca)
Burgos	ELM Villalómez (Valle de Oca)
Burgos	ELM Villamayor del Río (Fresneña)
Burgos	ELM Villamudria (Rábanos)
Burgos	ELM Villanasur Río de Oca (Valle de Oca)
Burgos	ELM Villanueva de Río Ubierna (Merindad de Río Ubierna)
Burgos	ELM Villarmero (Alfoz de Quintanadueñas)
Burgos	ELM Villorejo (Isar)
León	ELM Antimio de Abajo (Onzonilla)
León	ELM Bonella (Riello)
León	ELM Brañuelas (Villagatón)
León	ELM Burgo Ranero (El) (Burgo Ranero (El))
León	ELM Bustillo de Cea (Cea)
León	ELM Caboalles de Abajo (Villablino)
León	ELM Caboalles de Arriba (Villablino)
León	ELM Callejo de Ordás (Santa María de Ordás)
León	ELM Caminayo (Valderrueda)
León	ELM Canalejas (Almanza)
León	ELM Corniero (Crémenes)
León	ELM Cospedal de Babia (San Emiliano)
León	ELM Cubillos del Sil (Cubillos del Sil)
León	ELM Garrafe de Torío (Garrafe de Torío)
León	ELM Gusendos de los Oteros (Gusendos de los Oteros)
León	ELM Jimenez de Jamuz (Santa Elena de Jamuz)
León	ELM Laguna Dalga (Laguna Dalga)
León	ELM Liegos (Acebedo)
León	ELM Lusio (Oencia)
León	ELM Majua (La) (San Emiliano)
León	ELM Matanza de los Oteros (Matanza)
León	ELM Murias de Paredes (Murias de Paredes)
León	ELM Nocado de Gordon (Pola de Gordón (La))
León	ELM Oceja de Valdellorma (Ercina (La))
León	ELM Palacio de Torío (Garrafe de Torío)
León	ELM Pobladura de Yuso (Castrocontrigo)
León	ELM Pola de Gordon (La) (Pola de Gordón (La))
León	ELM Quintanilla de Losada (Encinedo)
León	ELM Quintanilla del Valle (Benavides)
León	ELM Rebollar de los Oteros (Corbillos de los Oteros)
León	ELM Red de Valdetuejar (La) (Valderrueda)
León	ELM Regueras de Arriba (Regueras de Arriba)
León	ELM Renedo de Valderaduey (Villazanzo de Valderaduey)
León	ELM Reyero (Reyero)
León	ELM Riosequino de Torío (Garrafe de Torío)
León	ELM San Cibrían de la Somoza (Puebla de Lillo)
León	ELM San Cipriano del Condado (Vegas del Condado)
León	ELM San Justo de la Vega (San Justo de la Vega)
León	ELM San Justo de los Oteros (Corbillos de los Oteros)
León	ELM Santa Maria de la Isla (Santa María de la Isla)

PROVINCIA	DENOMINACIÓN (MUNICIPIO)
León	ELM Santas Martas (Santas Martas)
León	ELM Santiago de la Valduerna (Bañeza (La))
León	ELM Sardonedo (Santa Marina del Rey)
León	ELM Senra de Omaña (Murias de Paredes)
León	ELM Sobrepeña (Ercina (La))
León	ELM Solanilla (Valdefresno)
León	ELM Sotillo de Cabrera (Benuza)
León	ELM Trobajo del Camino (San Andrés del Rabanedo)
León	ELM Valdefuentes del Paramo (Valdefuentes del Páramo)
León	ELM Valdelafuente (Valdefresno)
León	ELM Valdesamario (Valdesamario)
León	ELM Valdespino de Vaca (Joarilla de las Matas)
León	ELM Valdevimbre (Valdevimbre)
León	ELM Vega de Gordon (Pola de Gordón (La))
León	ELM Vega de Viejos (Cabrillanes)
León	ELM Velilla de la Tercia (Villamanín)
León	ELM Villadangos del Paramo (Villadangos del Páramo)
León	ELM Villafeliz de Babia (San Emiliano)
León	ELM Villalmonte (Valderrueda)
León	ELM Villamondrin de Rueda (Valdepolo)
León	ELM Villanueva de Jamuz (Santa Elena de Jamuz)
León	ELM Villanueva de las Manzanas (Villanueva de las Manzanas)
León	ELM Villanueva de Pontedo (Cármenes)
León	ELM Villanueva del Condado (Vegas del Condado)
León	ELM Villapodambre (Santa María de Ordás)
León	ELM Villares de Órbigo (Villares de Órbigo)
León	ELM Villarino del Sil (Palacios del Sil)
León	ELM Villasinta de Torío (Villaquilambre)
León	ELM Villaturiel (Villaturiel)
León	ELM Villaverde de Abajo (Garrafe de Torío)
León	ELM Villaverde de Arriba (Garrafe de Torío)
León	ELM Villaverde la Chiquita (Valdepolo)
León	ELM Villayandre (Crémenes)
Palencia	ELM Nava de Santullán (Barruelo de Santullán)
Palencia	ELM Naveros de Pisuerga (Herrera de Pisuerga)
Palencia	ELM Olmos de Pisuerga (Herrera de Pisuerga)
Palencia	ELM Ventosa de Pisuerga (Herrera de Pisuerga)
Salamanca	ELM Guadapero (Serradilla del Arroyo)
Salamanca	ELM Santa Maria de los Llanos (Santibáñez de la Sierra)
Salamanca	ELM Villarejo (Zamarra)
Segovia	ELM Arroyo de Cuéllar (Cuéllar)
Segovia	ELM Campo de Cuéllar (Cuéllar)
Segovia	ELM Carbonero de Ahusín (Armuña)
Segovia	ELM Chatún (Cuéllar)
Segovia	ELM Cobos de Segovia (Sangarcía)
Segovia	ELM Losana de Pirón (Torreiglesias)
Segovia	ELM Revenga (Segovia)
Soria	ELM Abioncillo de Calatañazor (Calatañazor)
Soria	ELM Aldehuela de Calatañazor (Calatañazor)
Soria	ELM Zárabes (Almazul)
Valladolid	ELM Villamarciel (Tordesillas)

CONSEJO DE CUENTAS DE CASTILLA Y LEÓN

Informe Anual sobre las Cuentas del Sector Público Local de Castilla y León – Ejercicio 2013

<u>PROVINCIA</u>	<u>DENOMINACIÓN (MUNICIPIO)</u>
Zamora	ELM Mozar (Villanázar)
Zamora	ELM Santa Colomba de las Carabias (San

<u>PROVINCIA</u>	<u>DENOMINACIÓN (MUNICIPIO)</u>
	Cristóbal de Entreviñas)
Zamora	ELM Vecilla de Trasmonte (Villanázar)

ORGANISMOS AUTÓNOMOS

<u>PROVINCIA</u>	<u>ENTE TITULAR</u>	<u>DENOMINACIÓN</u>
Salamanca	Villarino de los Aires	Organismo Autónomo de Desarrollo Local

SOCIEDADES MERCANTILES

<u>PROVINCIA</u>	<u>ENTE TITULAR</u>	<u>DENOMINACIÓN</u>
Segovia	Real Sitio de San Ildefonso	Turismo del Real Sitio de San Ildefonso, S.L.
Zamora	Benavente	Centro Benaventano de Transportes, S .A.
Zamora	Benavente	Parque Logístico de Benavente, S.A.

CUENTAS DEL EJERCICIO 2012

AYUNTAMIENTOS

<u>PROVINCIA</u>	<u>DENOMINACIÓN</u>	<u>PROVINCIA</u>	<u>DENOMINACIÓN</u>
Ávila	Municipio de Adrada (La)	Salamanca	Municipio de Cantalapiedra
Ávila	Municipio de Chamartín	Salamanca	Municipio de Colmenar de Montemayor
Ávila	Municipio de Cillán	Salamanca	Municipio de Forfoleda
Ávila	Municipio de Gil García	Salamanca	Municipio de Fuente de San Esteban (La)
Ávila	Municipio de Narrillos del Rebollar	Salamanca	Municipio de Guijuelo
Ávila	Municipio de Santo Tomé de Zabarcos	Salamanca	Municipio de Martiago
Ávila	Municipio de Umbrías	Salamanca	Municipio de Miranda del Castañar
Ávila	Municipio de Valdecasa	Salamanca	Municipio de Puerto de Béjar
Ávila	Municipio de Zapardiel de la Ribera	Salamanca	Municipio de San Martín del Castañar
Burgos	Municipio de Anguix	Salamanca	Municipio de San Miguel del Robledo
Burgos	Municipio de Aranda de Duero	Salamanca	Municipio de Tardaguila
Burgos	Municipio de Bugedo	Salamanca	Municipio de Topas
Burgos	Municipio de Encío	Salamanca	Municipio de Torresmenudas
Burgos	Municipio de Manciles	Salamanca	Municipio de Villarino de los Aires
Burgos	Municipio de Moncalvillo	Segovia	Municipio de Arevalillo de Cega
Burgos	Municipio de Revilla Vallejera	Segovia	Municipio de Caballar
Burgos	Municipio de Sotragero	Segovia	Municipio de Cabañas de Polendos
Burgos	Municipio de Tobar	Segovia	Municipio de Casla
Burgos	Municipio de Trespaderne	Segovia	Municipio de Castro de Fuentidueña
León	Municipio de Alija del Infantado	Segovia	Municipio de Castrojimeno
León	Municipio de Bembibre	Segovia	Municipio de Castroserracín
León	Municipio de Cebanico	Segovia	Municipio de Coca
León	Municipio de Cistierna	Segovia	Municipio de Escarabajosa de Cabezas
León	Municipio de Corullón	Segovia	Municipio de Escobar de Polendos
León	Municipio de Cubillos del Sil	Segovia	Municipio de Fuente de Santa Cruz
León	Municipio de Oseja de Sajambre	Segovia	Municipio de Fuenterrebollo
León	Municipio de Palacios del Sil	Segovia	Municipio de Ituero y Lama
León	Municipio de Ponferrada	Segovia	Municipio de Maderuelo
León	Municipio de Pozuelo del Páramo	Segovia	Municipio de Marazoleja
León	Municipio de Vegas del Condado	Segovia	Municipio de Marazuela
León	Municipio de Villaquilambre	Segovia	Municipio de Martín Muñoz de la Dehesa
Palencia	Municipio de Alar del Rey	Segovia	Municipio de Mozoncillo
Palencia	Municipio de Arconada	Segovia	Municipio de Navares de Enmedio
Palencia	Municipio de Autilla del Pino	Segovia	Municipio de Navas de San Antonio
Palencia	Municipio de Bustillo del Páramo de Carrión	Segovia	Municipio de Pedraza
Palencia	Municipio de Calahorra de Boedo	Segovia	Municipio de Prádena
Palencia	Municipio de Frómista	Segovia	Municipio de Rapariegos
Palencia	Municipio de Olmos de Ojeda	Segovia	Municipio de Real Sitio de San Ildefonso
Palencia	Municipio de Pedrosa de la Vega	Segovia	Municipio de Riofrío de Riaza
Palencia	Municipio de Poza de la Vega	Segovia	Municipio de Roda de Eresma
Palencia	Municipio de Villarrabé	Segovia	Municipio de San Cristóbal de la Vega
Salamanca	Municipio de Ahigal de Villarino	Segovia	Municipio de Sangarcía
Salamanca	Municipio de Aldearrodrigo	Segovia	Municipio de Santa María la Real de Nieva
Salamanca	Municipio de Aldehuela de Yeltes	Segovia	Municipio de Sotosalbos
Salamanca	Municipio de Arco (El)	Segovia	Municipio de Tabanera la Luenga
Salamanca	Municipio de Cabeza del Caballo	Segovia	Municipio de Turégano
Salamanca	Municipio de Calvarrasa de Arriba	Segovia	Municipio de Uruñás
Salamanca	Municipio de Calzada de Béjar (La)	Segovia	Municipio de Valdevacas y Guijar
Salamanca	Municipio de Cantagallo	Segovia	Municipio de Valle de Tabladillo

CONSEJO DE CUENTAS DE CASTILLA Y LEÓN

Informe Anual sobre las Cuentas del Sector Público Local de Castilla y León – Ejercicio 2013

<u>PROVINCIA</u>	<u>DENOMINACIÓN</u>	<u>PROVINCIA</u>	<u>DENOMINACIÓN</u>
Segovia	Municipio de Valseca	Zamora	Municipio de Benavente
Soria	Municipio de Covalada	Zamora	Municipio de Brime de Sog
Soria	Municipio de Cubilla	Zamora	Municipio de Calzadilla de Tera
Soria	Municipio de Gormaz	Zamora	Municipio de Carbajales de Alba
Soria	Municipio de Herrera de Soria	Zamora	Municipio de Cubo de Benavente
Soria	Municipio de Muriel Viejo	Zamora	Municipio de Maderal (El)
Soria	Municipio de Quintanas de Gormaz	Zamora	Municipio de Manzanal de Arriba
Soria	Municipio de Rábanos (Los)	Zamora	Municipio de Milles de la Polvorosa
Soria	Municipio de Talveila	Zamora	Municipio de Molezuelas de la Carballada
Soria	Municipio de Valdenebro	Zamora	Municipio de Morales de Rey
Soria	Municipio de Vinuesa	Zamora	Municipio de Morales del Vino
Valladolid	Municipio de Aldea de San Miguel	Zamora	Municipio de Pinilla de Toro
Valladolid	Municipio de Gallegos de Hornija	Zamora	Municipio de Porto
Valladolid	Municipio de Muriel	Zamora	Municipio de Rionegro del Puente
Valladolid	Municipio de Quintanilla de Onésimo	Zamora	Municipio de San Cristóbal de Entreviñas
Valladolid	Municipio de San Salvador	Zamora	Municipio de San Pedro de Ceque
Valladolid	Municipio de Uruña	Zamora	Municipio de Trefacio
Valladolid	Municipio de Valdestillas	Zamora	Municipio de Uña de Quintana
Valladolid	Municipio de Valverde de Campos	Zamora	Municipio de Vega de Tera
Valladolid	Municipio de Villagarcía de Campos	Zamora	Municipio de Villabrázaro
Valladolid	Municipio de Villardefrades	Zamora	Municipio de Villalobos
Valladolid	Municipio de Villasexmir	Zamora	Municipio de Villalonso
Zamora	Municipio de Abezames	Zamora	Municipio de Villamor de los Escuderos
Zamora	Municipio de Algodre	Zamora	Municipio de Villaseco del Pan
Zamora	Municipio de Arcos de la Polvorosa		

MANCOMUNIDADES Y OTRAS ENTIDADES ASOCIATIVAS

<u>PROVINCIA</u>	<u>DENOMINACIÓN</u>	<u>PROVINCIA</u>	<u>DENOMINACIÓN</u>
Burgos	Mancomunidad de Aguas "Las Calzadas"	Segovia	Mancomunidad "Cega"
Burgos	Mancomunidad de "Páramos y Valles"	Segovia	Mancomunidad de Municipios del Eresma
León	Mancomunidad "Cabrera Baja"	Segovia	Mancomunidad de Villa y Tierra de Coca
León	Mancomunidad "Lancia y Sobarriba"	Segovia	Mancomunidad de Villa y Tierra de Fresno de Cantespino
León	Mancomunidad "Tratamiento de las Aguas Residuales del Bajo Bierzo"	Segovia	Mancomunidad de Villa y Tierra de Pedraza
León	Mancomunidad de Municipios "Bierzo Oeste"	Soria	Mancomunidad de los 150 pueblos de la Tierra de Soria
León	Mancomunidad de Municipios "San Emiliano-Sena de Luna"	Valladolid	Mancomunidad "Campos Góticos"
Palencia	Mancomunidad "Alto Carrión"	Valladolid	Mancomunidad "Serman" (Servicios Mancomunidades)
Salamanca	Mancomunidad "Alto Águeda"	Valladolid	Mancomunidad "Tierras del Adaja"
Salamanca	Mancomunidad "Rutas de Alba"	Valladolid	Mancomunidad "Valle del Esgueva"
Salamanca	Mancomunidad "Zona de Cantalapiedra y las Villas"	Zamora	Mancomunidad "Tierra del Pan"

ENTIDADES LOCALES MENORES

PROVINCIA	DENOMINACIÓN (MUNICIPIO)
Burgos	ELM Ahedo de Bureba (Galbarros)
Burgos	ELM Aguas Cándidas (Aguas Cándidas)
Burgos	ELM Aldea (La) (Villarcayo de Merindad de Castilla la Vieja)
Burgos	ELM Andino (Villarcayo de Merindad de Castilla la Vieja)
Burgos	ELM Angosto (Medina de Pomar)
Burgos	ELM Angulo (Valle de Mena)
Burgos	ELM Arroyal (Alfoz de Quintanadueñas)
Burgos	ELM Arroyo de Muñó (Estépar)
Burgos	ELM Arroyo de San Zadornil (Jurisdicción de San Zadornil)
Burgos	ELM Arroyo de Valdivielso (Merindad de Valdivielso)
Burgos	ELM Arroyuelo (Trespaderne)
Burgos	ELM Aylanes (Valle de Zamanzas)
Burgos	ELM Ayoluengo (Sargentos de la Lora)
Burgos	ELM Baillo (Merindad de Cuesta-Urria)
Burgos	ELM Bárcenas (Espinosa de los Monteros)
Burgos	ELM Barcina de losMontes (Oña)
Burgos	ELM Barcina del Barco (Valle de Tobalina)
Burgos	ELM Barrasa (Valle de Mena)
Burgos	ELM Barriosuso (Villarcayo de Merindad de Castilla la Vieja)
Burgos	ELM Barruelo (Villarcayo de Merindad de Castilla la Vieja)
Burgos	ELM Bascañuelos (Valle de Tobalina)
Burgos	ELM Bentretea (Oña)
Burgos	ELM Berberana (Berberana)
Burgos	ELM Bisjueces (Villarcayo de Merindad de Castilla la Vieja)
Burgos	ELM Bocos (Villarcayo de Merindad de Castilla la Vieja)
Burgos	ELM Bóveda de la Ribera (Medina de Pomar)
Burgos	ELM Bozoó (Bozoó)
Burgos	ELM Buezo (Salinillas de Bureba)
Burgos	ELM Bustillo de Medina (Medina de Pomar)
Burgos	ELM Cadiñanos (Trespaderne)
Burgos	ELM Campo (Villarcayo de Merindad de Castilla la Vieja)
Burgos	ELM Caniego (Valle de Mena)
Burgos	ELM Cañizar de Argaño (Isar)
Burgos	ELM Casillas (Villarcayo de Merindad de Castilla la Vieja)
Burgos	ELM Castil de Lences (Poza de la Sal)
Burgos	ELM Castresana de Losa (Valle de Losa)
Burgos	ELM Castriciones (Valle de Losa)
Burgos	ELM Castrillo de Bezana (Valle de Valdebezana)
Burgos	ELM Celada de la Torre (Valle de las Navas)
Burgos	ELM Cerca (La) (Medina de Pomar)
Burgos	ELM Cereceda (Oña)
Burgos	ELM Cernégula (Merindad de Río Ubierna)
Burgos	ELM Cigüenza (Villarcayo de Merindad de Castilla la Vieja)
Burgos	ELM Cilleruelo de Bezana (Valle de Valdebezana)
Burgos	ELM Citores del Páramo (Sasamón)

PROVINCIA	DENOMINACIÓN (MUNICIPIO)
Burgos	ELM Cornudilla (Oña)
Burgos	ELM Corralejo de Valdelucio (Valle de Valdelucio)
Burgos	ELM Criales (Medina de Pomar)
Burgos	ELM Cubillo del Butrón (Valle de Sedano)
Burgos	ELM Cubillos del Rojo (Valle de Valdebezana)
Burgos	ELM Cueva Cardiel (Valle de Oca)
Burgos	ELM Dobro (Altos (Los))
Burgos	ELM Escalada (Valle de Sedano)
Burgos	ELM Escaño (Villarcayo de Merindad de Castilla la Vieja)
Burgos	ELM Escobados de Arriba (Altos (Los))
Burgos	ELM Escuderos de Valdelucio (Valle de Valdelucio)
Burgos	ELM Espinosa de Juarros (Ibeas de Juarros)
Burgos	ELM Extramiana (Merindad de Cuesta-Urria)
Burgos	ELM Fresnedo (Villarcayo de Merindad de Castilla la Vieja)
Burgos	ELM Fresno de Losa (Valle de Losa)
Burgos	ELM Fuencaliente de Puerta O Fuencalenteja (Humada)
Burgos	ELM Fuencaliente de Valdelucio (Valle de Valdelucio)
Burgos	ELM Galarde (Arlanzón)
Burgos	ELM Galbarros (Galbarros)
Burgos	ELM Garganchon (Pradoluengo)
Burgos	ELM Garoña (Valle de Tobalina)
Burgos	ELM Gredilla de Sedano (Valle de Sedano)
Burgos	ELM Hermosilla (Oña)
Burgos	ELM Herrán (Valle de Tobalina)
Burgos	ELM Herrera de Valdivielso (Rucandio)
Burgos	ELM Hiniestra (Barrios de Colina)
Burgos	ELM Hinojal de Riopisuerga (Castrillo de Riopisuerga)
Burgos	ELM Hinojar del Rey (Huerta de Rey)
Burgos	ELM Hontomín (Merindad de Río Ubierna)
Burgos	ELM Horna (Villarcayo de Merindad de Castilla la Vieja)
Burgos	ELM Hoyuelos de la Sierra (Salas de los Infantes)
Burgos	ELM Hoz de Valdivielso (Merindad de Valdivielso)
Burgos	ELM Huerta de Abajo (Valle de Valdelaguna)
Burgos	ELM Huéspeda (Rucandio)
Burgos	ELM Humada (Humada)
Burgos	ELM Incinillas (Villarcayo de Merindad de Castilla la Vieja)
Burgos	ELM Lastras de la Torre (Valle de Losa)
Burgos	ELM Leciñana de Tobalina (Valle de Tobalina)
Burgos	ELM Lences de Bureba (Poza de la Sal)
Burgos	ELM Lermilla (Merindad de Río Ubierna)
Burgos	ELM Llanillo de Valdelucio (Valle de Valdelucio)
Burgos	ELM Lomana (Valle de Tobalina)
Burgos	ELM Lozares de Tobalina (Valle de Tobalina)
Burgos	ELM Madrid de las Caderechas (Rucandio)
Burgos	ELM Marmellar de Arriba (Alfoz de Quintanadueñas)

CONSEJO DE CUENTAS DE CASTILLA Y LEÓN

Informe Anual sobre las Cuentas del Sector Público Local de Castilla y León – Ejercicio 2013

PROVINCIA DENOMINACIÓN (MUNICIPIO)

Burgos	ELM Mazueco de Lara (Villoruebo)
Burgos	ELM Medinilla de la Dehesa (Estépar)
Burgos	ELM Melgosa de Burgos (Valle de las Navas)
Burgos	ELM Mijaralengua (Valle de Tobalina)
Burgos	ELM Miñón (Medina de Pomar)
Burgos	ELM Modúbar de San Cibrián (Ibeas de Juarros)
Burgos	ELM Molina de Ubierna (La) (Merindad de Río Ubierna)
Burgos	ELM Molina del Portillo de Busto (La) (Oña)
Burgos	ELM Momediano (Medina de Pomar)
Burgos	ELM Moneo (Medina de Pomar)
Burgos	ELM Montoto (Valle de Valdebezana)
Burgos	ELM Moradillo de Sedano (Valle de Sedano)
Burgos	ELM Mozares (Villarcayo de Merindad de Castilla la Vieja)
Burgos	ELM Navagos (Medina de Pomar)
Burgos	ELM Nidáguila (Valle de Sedano)
Burgos	ELM Nofuentes (Merindad de Cuesta-Urria)
Burgos	ELM Ocón de Villafranca (Villafranca Montes de Oca)
Burgos	ELM Ojeda (Rucandio)
Burgos	ELM Olmillos de Sasamón (Sasamón)
Burgos	ELM Olmos Albos (Revillarruz)
Burgos	ELM Orbaneja del Castillo (Valle de Sedano)
Burgos	ELM Orbañanos (Valle de Tobalina)
Burgos	ELM Orden de Tobalina (La) (Valle de Tobalina)
Burgos	ELM Oteo de Losa (Medina de Pomar)
Burgos	ELM Palacios de Benaver (Isar)
Burgos	ELM Pangusion (Valle de Tobalina)
Burgos	ELM Páramo del Arroyo (Alfoz de Quintanadueñas)
Burgos	ELM Paresotas (Medina de Pomar)
Burgos	ELM Parte de Bureba (La) (Oña)
Burgos	ELM Paúl de Valdelucio (Valle de Valdelucio)
Burgos	ELM Pedrosa de Tobalina (Valle de Tobalina)
Burgos	ELM Pedrosa de Valdelucio (Valle de Valdelucio)
Burgos	ELM Penches (Oña)
Burgos	ELM Peñalba de Castro (Huerta de Rey)
Burgos	ELM Perex de Losa (Medina de Pomar)
Burgos	ELM Pesadas de Burgos (Altos (Los))
Burgos	ELM Pesquera de Ebro (Valle de Sedano)
Burgos	ELM Pino de Bureba (Oña)
Burgos	ELM Población de Arreba (Valle de Manzanedo)
Burgos	ELM Porquera de Butrón (Altos (Los))
Burgos	ELM Pradilla de Hoz de Arreba (Valle de Valdebezana)
Burgos	ELM Quecedo de Valdivielso (Merindad de Valdivielso)
Burgos	ELM Quincoces de Yuso (Valle de Losa)
Burgos	ELM Quintana de losPrados (Espinosa de los Monteros)
Burgos	ELM Quintana de Rueda (La) (Villarcayo de Merindad de Castilla la Vieja)
Burgos	ELM Quintana María (Valle de Tobalina)
Burgos	ELM Quintana Martín Galíndez (Valle de Tobalina)

PROVINCIA DENOMINACIÓN (MUNICIPIO)

Burgos	ELM Quintanalacuesta (Merindad de Cuesta-Urria)
Burgos	ELM Quintanalaria (Revilla del Campo)
Burgos	ELM Quintanaloma (Valle de Sedano)
Burgos	ELM Quintanaopio (Aguas Cándidas)
Burgos	ELM Quintanarraya (Huerta de Rey)
Burgos	ELM Quintanilla Colina (Altos (Los))
Burgos	ELM Quintanilla de losAdrianos (Villarcayo de Merindad de Castilla la Vieja)
Burgos	ELM Quintanilla del Monte En Rioja (Redecilla del Campo)
Burgos	ELM Quintanilla Somuño (Estépar)
Burgos	ELM Quintanilla Sopena (Merindad de Montija)
Burgos	ELM Quintanilla-Escalada (Valle de Sedano)
Burgos	ELM Quintanilla-Montecabezas (Merindad de Cuesta-Urria)
Burgos	ELM Rebolleda (La) (Rebolledo de la Torre)
Burgos	ELM Relloso (Valle de Losa)
Burgos	ELM Renedo de la Escalera (Valle de Valdelucio)
Burgos	ELM Revenga de Muñó (Villaverde del Monte)
Burgos	ELM Revilla de Herrán (La) (Valle de Tobalina)
Burgos	ELM Revillagodos (Briviesca)
Burgos	ELM Revillalcón (Salinillas de Bureba)
Burgos	ELM Río Quintanilla (Aguas Cándidas)
Burgos	ELM Rosío (Medina de Pomar)
Burgos	ELM Rucandio (Rucandio)
Burgos	ELM Rufrancos (Valle de Tobalina)
Burgos	ELM Salinillas de Bureba (Salinillas de Bureba)
Burgos	ELM San Martín de Don (Valle de Tobalina)
Burgos	ELM San Pantaleón de Losa (Valle de Losa)
Burgos	ELM San Pedro de la Hoz (Galbarros)
Burgos	ELM San Pedro Samuel (Pedrosa de Río Úrbel)
Burgos	ELM Santa Coloma del Rudrón (Sargentos de la Lora)
Burgos	ELM Santa Cruz de Andino (Villarcayo de Merindad de Castilla la Vieja)
Burgos	ELM Santa María de Garoña (Valle de Tobalina)
Burgos	ELM Santa María del Llano de Tudela (Valle de Mena)
Burgos	ELM Santa Olalla (Espinosa de los Monteros)
Burgos	ELM Santa Olalla de Valdivielso (Merindad de Valdivielso)
Burgos	ELM Santocildes (Valle de Tobalina)
Burgos	ELM Santotis (Trespaderne)
Burgos	ELM Santurde (Medina de Pomar)
Burgos	ELM Solanas de Valdelucio (Valle de Valdelucio)
Burgos	ELM Sotillo de Rioja (Redecilla del Campo)
Burgos	ELM Tartales de Cilla (Trespaderne)
Burgos	ELM Temiño (Valle de las Navas)
Burgos	ELM Terminón (Oña)
Burgos	ELM Terradillos de Sedano (Valle de Sedano)
Burgos	ELM Tobes y Rahedo (Valle de las Navas)
Burgos	ELM Tolbaños de Arriba (Valle de Valdelaguna)
Burgos	ELM Torres de Medina (Medina de Pomar)

CONSEJO DE CUENTAS DE CASTILLA Y LEÓN

Informe Anual sobre las Cuentas del Sector Público Local de Castilla y León – Ejercicio 2013

PROVINCIA DENOMINACIÓN (MUNICIPIO)

Burgos	ELM Tubilla (Villarcayo de Merindad de Castilla la Vieja)
Burgos	ELM Tubilleja de Ebro (Altos (Los))
Burgos	ELM Tudanca de Ebro (Altos (Los))
Burgos	ELM Ubierna (Merindad de Río Ubierna)
Burgos	ELM Valdelateja (Valle de Sedano)
Burgos	ELM Vallejuelo (Valle de Mena)
Burgos	ELM Valujera (Valle de Tobalina)
Burgos	ELM Viadas (Las) (Valle de Tobalina)
Burgos	ELM Villabasil (Valle de Losa)
Burgos	ELM Villacanes (Villarcayo de Merindad de Castilla la Vieja)
Burgos	ELM Villacomparada de Rueda (Villarcayo de Merindad de Castilla la Vieja)
Burgos	ELM Villaescobedo (Valle de Valdelucio)
Burgos	ELM Villafuertes (Villangómez)
Burgos	ELM Villalaín (Villarcayo de Merindad de Castilla la Vieja)
Burgos	ELM Villalba de Losa (Junta de Villalba de Losa)
Burgos	ELM Villalbos (Valle de Oca)
Burgos	ELM Villalmondar (Valle de Oca)
Burgos	ELM Villalómez (Valle de Oca)
Burgos	ELM Villaluenga de Losa (Valle de Losa)
Burgos	ELM Villamayor del Río (Fresneña)
Burgos	ELM Villamezán (Medina de Pomar)
Burgos	ELM Villamor (Medina de Pomar)
Burgos	ELM Villanasur Río de Oca (Valle de Oca)
Burgos	ELM Villanueva de Río Ubierna (Merindad de Río Ubierna)
Burgos	ELM Villanueva la Blanca (Villarcayo de Merindad de Castilla la Vieja)
Burgos	ELM Villapanillo (Merindad de Cuesta-Urria)
Burgos	ELM Villarmero (Alfoz de Quintanadueñas)
Burgos	ELM Villatomil (Medina de Pomar)
Burgos	ELM Villavedeo (Merindad de Cuesta-Urria)
Burgos	ELM Villaverde-Peñahorada (Merindad de Río Ubierna)
Burgos	ELM Villavieja de Muñó (Estépar)
Burgos	ELM Vizmallo (Revilla Vallejera)
León	ELM Alcoba de la Ribera (Cimanes del Tejar)
León	ELM Altobar de la Encomienda (Pozuelo del Páramo)
León	ELM Arcahueja (Valdefresno)
León	ELM Azares del Paramo (Valdefuentes del Páramo)
León	ELM Baña (La) (Encinedo)
León	ELM Barrillos de Curueño (Santa Colomba de Curueño)
León	ELM Beberino (Pola de Gordón (La))
León	ELM Benavides de Órbigo (Benavides)
León	ELM Benllera (Carrocera)
León	ELM Benuza (Benuza)
León	ELM Besande (Boca de Huérgano)
León	ELM Bobia (Soto y Amío)
León	ELM Braña (La) (Valdelugeros)
León	ELM Brañuelas (Villagatón)
León	ELM Brugos de Fenar (Robla (La))
León	ELM Buiza (Pola de Gordón (La))
León	ELM Busdongo de Arbas (Villamanín)

PROVINCIA DENOMINACIÓN (MUNICIPIO)

León	ELM Bustillo de Cea (Cea)
León	ELM Caboalles de Abajo (Villablino)
León	ELM Cabrerros del Río (Cabrerros del Río)
León	ELM Calzada de la Valdería (Castrocalbón)
León	ELM Campo de Liebre (Barjas)
León	ELM Canalejas (Almanza)
León	ELM Canales-La Magdalena (Soto y Amío)
León	ELM Candanedo de Boñar (Vegaquemada)
León	ELM Cañizal de Rueda (Gradefes)
León	ELM Carbajal de Fuentes (Fuentes de Carbajal)
León	ELM Cármenes (Cármenes)
León	ELM Carrizal de Luna (Soto y Amío)
León	ELM Castrillo de la Ribera (Villaturiel)
León	ELM Castrillo de las Piedras (Valderrey)
León	ELM Castro del Condado (Vegas del Condado)
León	ELM Castrocontrigo (Castrocontrigo)
León	ELM Castrofuerte (Villaornate y Castro)
León	ELM Chana de Somoza (Lucillo)
León	ELM Cimanes del Tejar (Cimanes del Tejar)
León	ELM Cortiguera (Cabañas Raras)
León	ELM Cospedal de Babia (San Emiliano)
León	ELM Cuadros (Cuadros)
León	ELM Cubillos del Sil (Cubillos del Sil)
León	ELM Curillas (Valderrey)
León	ELM Encinedo (Encinedo)
León	ELM Escuredo (Quintana del Castillo)
León	ELM Espejos de la Reina (Los) (Boca de Huérgano)
León	ELM Garaño (Soto y Amío)
León	ELM Garrafe de Torío (Garrafe de Torío)
León	ELM Gestoso (Oencia)
León	ELM Jabares de los Oteros (Cabrerros del Río)
León	ELM Jimenez de Jamuz (Santa Elena de Jamuz)
León	ELM Lario (Burón)
León	ELM Lusio (Oencia)
León	ELM Luyego de Somoza (Luyego)
León	ELM Majua (La) (San Emiliano)
León	ELM Matanza de los Oteros (Matanza)
León	ELM Mellanzos (Gradefes)
León	ELM Mena de Babia (Cabrillanes)
León	ELM Moral de Orbigo (Villares de Órbigo)
León	ELM Morla de la Valderia (Castrocontrigo)
León	ELM Navatejera (Villaquilambre)
León	ELM Navianos de la Vega (Alija del Infantado)
León	ELM Nogales de Mansilla (Mansilla Mayor)
León	ELM Orzonaga (Matallana de Torío)
León	ELM Oteruelo de la Vega (Soto de la Vega)
León	ELM Palanquinos (Villanueva de las Manzanas)
León	ELM Palazuelo de Torío (Garrafe de Torío)
León	ELM Paradela de Muces (Priaranza del Bierzo)
León	ELM Peñalba de Cilleros (Cabrillanes)

CONSEJO DE CUENTAS DE CASTILLA Y LEÓN

Informe Anual sobre las Cuentas del Sector Público Local de Castilla y León – Ejercicio 2013

PROVINCIA DENOMINACIÓN (MUNICIPIO)

León	ELM Pereda de Ancares (Candín)
León	ELM Piedrafita de Babia (Cabrillanes)
León	ELM Pola de Gordon (La) (Pola de Gordón (La))
León	ELM Polvoreda (Burón)
León	ELM Quintanilla de Almanza (Cebanico)
León	ELM Quintanilla de Losada (Encinedo)
León	ELM Quintanilla de Yuso (Truchas)
León	ELM Rebollos de los Oteros (Corbillos de los Oteros)
León	ELM Redelga de la Valduerna (Villamontán de la Valduerna)
León	ELM Regueras de Arriba (Regueras de Arriba)
León	ELM Requejo de la Vega (Soto de la Vega)
León	ELM Reyero (Reyero)
León	ELM Rioseco de Tapia (Rioseco de Tapia)
León	ELM Robla (La) (Robla (La))
León	ELM Roderos (Villaturiel)
León	ELM Rodicol (Murias de Paredes)
León	ELM Rosales (Riello)
León	ELM Sahelices del Río (Cea)
León	ELM San Cipriano del Condado (Vegas del Condado)
León	ELM San Justo de la Vega (San Justo de la Vega)
León	ELM San Justo de los Oteros (Corbillos de los Oteros)
León	ELM San Pedro de Paradela (Fabero)
León	ELM Santa Catalina de Somoza (Astorga)
León	ELM Santa Maria de los Oteros (Matadeón de los Oteros)
León	ELM Santa Marina del Rey (Santa Marina del Rey)
León	ELM Santas Martas (Santas Martas)
León	ELM Santiago de la Valduerna (Bañeza (La))
León	ELM Santibañez de la Isla (Santa María de la Isla)
León	ELM Santibañez de Valdeiglesias (Villares de Órbigo)
León	ELM Serna (La) (Ercina (La))
León	ELM Sobrepeña (Ercina (La))
León	ELM Tejados (Valderrey)
León	ELM Tejedo de Ancares (Candín)
León	ELM Tejerina (Prioro)
León	ELM Trobajo del Camino (San Andrés del Rabanedo)
León	ELM Truchas (Truchas)
León	ELM Valbuena de la Encomienda (Villagatón)
León	ELM Valdefresno (Valdefresno)
León	ELM Valdefuentes del Paramo (Valdefuentes del Paramo)
León	ELM Valdeiglesias (Villares de Órbigo)
León	ELM Valdemorilla (Izagre)
León	ELM Valderrey (Valderrey)
León	ELM Valderrueda (Valderrueda)
León	ELM Valdespino de Vaca (Joarilla de las Matas)
León	ELM Valdevimbre (Valdevimbre)
León	ELM Valporquero de Torio (Vegacervera)
León	ELM Vecilla de Curueño (La) (Vecilla (La))

PROVINCIA DENOMINACIÓN (MUNICIPIO)

León	ELM Vecilla de la Vega (Soto de la Vega)
León	ELM Vegacervera (Vegacervera)
León	ELM Vegapujín (Murias de Paredes)
León	ELM Velilla de la Valduerna (Castrillo de la Valduerna)
León	ELM Vid (La) (Pola de Gordón (La))
León	ELM Villabalter (San Andrés del Rabanedo)
León	ELM Villacorta (Valderrueda)
León	ELM Villadepan (Riello)
León	ELM Villafer (Villaquejada)
León	ELM Villahibiera (Valdepolo)
León	ELM Villalis de la Valduerna (Villamontán de la Valduerna)
León	ELM Villalmonste (Valderrueda)
León	ELM Villamizar (Santa María del Monte de Cea)
León	ELM Villanueva de Jamuz (Santa Elena de Jamuz)
León	ELM Villanueva de Pontedo (Cármenes)
León	ELM Villanueva del Arbol (Villaquilambre)
León	ELM Villanueva del Condado (Vegas del Condado)
León	ELM Villaobispo de Otero (Villaobispo de Otero)
León	ELM Villapeceñil (Villamol)
León	ELM Villar de las Traviesas (Toreno)
León	ELM Villares de Órbigo (Villares de Órbigo)
León	ELM Villargusan (San Emiliano)
León	ELM Villarino del Sil (Palacios del Sil)
León	ELM Villarrando (Carucedo)
León	ELM Villarratel (Gradefes)
León	ELM Villarroquel (Cimanes del Tejar)
León	ELM Villasabariego (Villasabariego)
León	ELM Villasmpliz (Pola de Gordón (La))
León	ELM Villavidel (Campo de Villavidel)
León	ELM Villoria de Orbigo (Villarejo de Órbigo)
León	ELM Zotes del Páramo (Zotes del Páramo)
Palencia	ELM Barruelo de Santullán (Barruelo de Santullán)
Palencia	ELM Berzosa de los Hidalgos (Micieces de Ojeda)
Palencia	ELM Berzosilla (Berzosilla)
Palencia	ELM Camasobres (Pernía (La))
Palencia	ELM Celada de Robledo (Cervera de Pisuerga)
Palencia	ELM Cuillas del Valle (Berzosilla)
Palencia	ELM Estalaya (Cervera de Pisuerga)
Palencia	ELM Gamedo (Cervera de Pisuerga)
Palencia	ELM Hijosa de Boedo (Santa Cruz de Boedo)
Palencia	ELM Matabuena (Barruelo de Santullán)
Palencia	ELM Nava de Santullán (Barruelo de Santullán)
Palencia	ELM Naveros de Pisuerga (Herrera de Pisuerga)
Palencia	ELM Olmos de Pisuerga (Herrera de Pisuerga)
Palencia	ELM Poblacion de Soto (Nogal de las Huertas)
Palencia	ELM Porquera de Santullán (Barruelo de Santullán)
Palencia	ELM Quintanaluengos (Cervera de Pisuerga)

CONSEJO DE CUENTAS DE CASTILLA Y LEÓN

Informe Anual sobre las Cuentas del Sector Público Local de Castilla y León – Ejercicio 2013

<u>PROVINCIA</u>	<u>DENOMINACIÓN (MUNICIPIO)</u>
Palencia	ELM Rabanal de los Caballeros (Cervera de Pisuerga)
Palencia	ELM Renedo de la Vega (Renedo de la Vega)
Palencia	ELM San Felices de Castillería (Cervera de Pisuerga)
Palencia	ELM San Llorente del Paramo (Villarrabé)
Palencia	ELM Santervás de la Vega (Santervás de la Vega)
Palencia	ELM Valberzoso (Brañosera)
Palencia	ELM Valsadomin (Cervera de Pisuerga)
Palencia	ELM Vañes (Cervera de Pisuerga)
Palencia	ELM Ventosa de Pisuerga (Herrera de Pisuerga)
Palencia	ELM Verbios (Barruelo de Santullán)
Palencia	ELM Villanueva de la Peña (Castrejón de la Peña)
Palencia	ELM Villanueva de la Torre (Barruelo de Santullán)
Palencia	ELM Villanueva del Monte (Saldaña)
Salamanca	ELM Boadilla (Fuente de San Esteban (La))
Salamanca	ELM Guadapero (Serradilla del Arroyo)
Salamanca	ELM Mozodiel de Sanchiñigo (Castellanos de Villiquera)
Salamanca	ELM Santa Maria de los Llanos (Santibáñez de la Sierra)
Salamanca	ELM Villarejo (Zamarra)

<u>PROVINCIA</u>	<u>DENOMINACIÓN (MUNICIPIO)</u>
Segovia	ELM Arroyo de Cuéllar (Cuéllar)
Segovia	ELM Campo de Cuéllar (Cuéllar)
Segovia	ELM Carbonero de Ahusín (Armuña)
Segovia	ELM Chatún (Cuéllar)
Segovia	ELM Cobos de Segovia (Sangarcía)
Segovia	ELM Jemenuño (Santa María la Real de Nieva)
Segovia	ELM Losana de Pirón (Torreiglesias)
Segovia	ELM Paradinas (Santa María la Real de Nieva)
Segovia	ELM Revenga (Segovia)
Segovia	ELM Tabladillo (Santa María la Real de Nieva)
Segovia	ELM Villoslada (Santa María la Real de Nieva)
Soria	ELM Abioncillo de Calatañazor (Calatañazor)
Soria	ELM Aldehuela de Calatañazor (Calatañazor)
Soria	ELM Navalcaballo (Rábanos (Los))
Soria	ELM Tardajos de Duero (Rábanos (Los))
Soria	ELM Zárabes (Almazul)
Zamora	ELM Mozar (Villanázar)
Zamora	ELM Santa Colomba de las Carabias (San Cristóbal de Entreviñas)
Zamora	ELM Vecilla de Trasmonte (Villanázar)

ORGANISMOS AUTÓNOMOS

<u>PROVINCIA</u>	<u>ENTE TITULAR</u>	<u>DENOMINACIÓN</u>
León	Bembibre	P. de Acción Social
León	Bembibre	P. Deportivo Municipal
León	Bembibre	P.M. de Fiestas
León	Ponferrada	Inst. M. Formación y el Empleo (IMFE)
León	Ponferrada	Patronato M. de Turismo y Fiestas
Salamanca	Villarino de los Aires	Organismo Autónomo de Desarrollo Local

SOCIEDADES MERCANTILES

<u>PROVINCIA</u>	<u>ENTE TITULAR</u>	<u>DENOMINACIÓN</u>
León	Bembibre	Promoción Industrial del Bierzo Alto, S.A. (PIBASA)
León	Ponferrada	Alternativa Urbana Ambiental S.A.
León	Ponferrada	Ponferrada Gestión Urbanística, S.A. (PONGESUR)
León	Ponferrada	Turismo Ponferrada, S.L.
Salamanca	Guijuelo	Gestión Municipal de Servicios de Guijuelo, S.L.
Segovia	Real Sitio de San Ildefonso	Turismo del Real Sitio de San Ildefonso, S.L.
Zamora	Benavente	Centro Benaventano de Transportes, S .A.
Zamora	Benavente	Parque Logístico de Benavente, S.A.

CONSORCIOS

PROVINCIA

Ávila
Segovia
Segovia
Soria
Valladolid

DENOMINACIÓN

Consortio Local para la Gestión de Residuos Urbanos del Valle del Tiétar
Consortio Agropecuario Prov.
Consortio Prov. Gest. Ma. Trat. Rd. Sól. de Segovia
Consortio para la promoción, desarrollo y gestión de la Ciudad del Medio Ambiente
Consortio Mercado del Val

ANEXO IV: RELACIÓN DE VALIDACIONES**MODELO BÁSICO****NÚM. Y DENOMINACIÓN VALIDACIÓN****DESCRIPCIÓN****NO ARITMÉTICAS**

0. Documento de remisión incorrecto.	El documento de remisión de la Cuenta general no reúne los requisitos establecidos en la normativa reguladora de rendición telemática de la Cuenta general de las entidades locales.
1. Contenido de la Cuenta General.	La Cuenta General remitida de la entidad no contiene el archivo XML con los datos de la cuenta, establecido en la Resolución de la Intervención General de la Administración del Estado, de 28 de julio de 2006, por la que se recomienda un formato normalizado de la Cuenta General de las entidades locales en soporte informático.
1 A. Composición de la Cuenta General	De conformidad con la Regla 1 de la Instrucción del modelo Básico de Contabilidad Local, aprobada por Orden EHA/4040/2004, de 23 de noviembre, las entidades locales de las que dependan organismos autónomos, sociedades mercantiles o entidades públicas empresariales no podrán optar por la aplicación de este modelo.
2. Información adicional.	La Cuenta General de la entidad local no contiene el archivo «xml» de las cuentas anuales de la siguiente entidad (relación de entidades)
3. Contenido de la Cuenta General.	La liquidación del presupuesto contiene todos los campos en blanco o a cero.
4. Estructura presupuestaria incorrecta	La clasificación del presupuesto de la entidad local no es conforme a la Orden EHA/3565/2008, de 3 de diciembre, por la que se aprueba la estructura de los presupuestos de las entidades locales.
5. Documentación complementaria.	No se adjunta la documentación complementaria de tesorería exigida en la normativa aplicable.
6. Información adicional.	No se ha cumplimentado la fecha de aprobación de la liquidación del presupuesto prevista en el art. 191.3 del T.R.L.R.H.L., aprobado por R.D. Legislativo 2/2004, de 5 de marzo.
7. Información adicional.	No se ha cumplimentado la fecha de formación de la Cuenta general prevista en los arts. 208 y 212.1 del T.R.L.R.H.L., aprobado por R.D. Legislativo 2/2004, de 5 de marzo.
8. Información adicional.	No se ha cumplimentado la fecha del informe de la Comisión Especial de Cuentas previsto en el art. 212.3 del T.R.L.R.H.L., aprobado por R.D. Legislativo 2/2004, de 5 de marzo.
9. Información adicional.	No se ha cumplimentado la fecha de inicio de exposición pública de la Cuenta general prevista en el art. 212.3 del T.R.L.R.H.L., aprobado por R.D. Legislativo 2/2004, de 5 de marzo.
10. Información adicional.	La Cuenta general no ha sido presentada para, en su caso, ser objeto de aprobación, al Pleno de la Entidad, en cumplimiento del art. 212.4 del TRLRHL, aprobado por R.D. Legislativo 2/2004, de 5 de marzo.
11. Información adicional.	La Cuenta General no se ha aprobado por el Pleno de la Entidad.
12. Información adicional.	No se cumplimenta la fecha de aprobación definitiva del Presupuesto incluida en el punto F/ Presupuesto, Liquidación del Presupuesto y tramitación de la Cuenta General de la Información Adicional a la que se refieren las Instrucciones del Tribunal de Cuentas y de los Órganos de Control Externo que regulan el formato de la Cuenta General de las entidades locales en soporte informático y el procedimiento telemático para la rendición de cuentas.
13. Aprobación definitiva del Presupuesto.	La aprobación definitiva del presupuesto se ha realizado con posterioridad al 31 de diciembre del ejercicio anterior, incumpliendo el plazo impuesto por el art. 169.2 del T.R.L.R.H.L., aprobado por R.D. Legislativo 2/2004, de 5 de marzo.

<u>NÚM. Y DENOMINACIÓN VALIDACIÓN</u>	<u>DESCRIPCIÓN</u>
14. Aprobación de la Liquidación del Presupuesto.	La liquidación del presupuesto no se ha aprobado en el plazo legalmente establecido en el art. 191.3 del T.R.L.R.H.L., aprobado por R.D. Legislativo 2/2004, de 5 de marzo.
15. Elaboración de la Cuenta General.	La Cuenta general no se ha formado en el plazo legalmente establecido en el art. 212.1 del T.R.L.R.H.L., aprobado por R.D. Legislativo 2/2004, de 5 de marzo.
16. Informe Comisión Especial de Cuentas.	El informe de la Comisión Especial de Cuentas no se ha emitido en el plazo legalmente establecido en el art. 212.3 del T.R.L.R.H.L., aprobado por R.D. Legislativo 2/2004, de 5 de marzo.
17. Inicio de la exposición pública de la Cuenta General.	El inicio de exposición pública de la Cuenta general se ha realizado con posterioridad al plazo legalmente establecido en el art. 212.3 del T.R.L.R.H.L., aprobado por R.D. Legislativo 2/2004, de 5 de marzo.
18. Presentación al Pleno de la Cuenta General.	La presentación al Pleno de la Cuenta general se ha realizado con posterioridad al plazo legalmente establecido en el art. 212.4 del T.R.L.R.H.L., aprobado por R.D. Legislativo 2/2004, de 5 de marzo.
19. Aprobación de la Cuenta General.	La Cuenta general se ha aprobado con posterioridad al plazo legalmente establecido en el art. 212.4 y 5 del T.R.L.R.H.L., aprobado por R.D. Legislativo 2/2004, de 5 de marzo.
20. Documentación complementaria. Tesorería	El «pdf» que contiene la documentación complementaria de tesorería no es legible en parte o en su totalidad.
21. Documentación complementaria. Tesorería. Acta de arqueo	En el «pdf» que contiene la documentación complementaria de tesorería no constan las actas de arqueo de las existencias en Caja referidas a fin de ejercicio, exigidas por la regla 23.1].a) de la Instrucción del Modelo Básico de Contabilidad Local.
22. Documentación complementaria. Tesorería. Acta de arqueo	El «pdf» que contiene la documentación complementaria de tesorería relativa a las actas de arqueo no refleja dicha información.
23. Documentación complementaria. Tesorería. Acta de arqueo	Las actas de arqueo de las existencias en Caja que se incluyen en el «pdf» que contiene la documentación complementaria de tesorería de la Entidad no están firmadas por los responsables de la Corporación.
24. Documentación complementaria. Tesorería. Acta de arqueo	La cifra total contenida en el «pdf» de las actas de arqueo no coincide con la reflejada en el cuadro relativo a tesorería de Memoria.
25. Documentación complementaria. Tesorería. Acta de arqueo	Las actas de arqueo de las existencias en Caja que se incluyen en el «pdf» que contiene la documentación complementaria de tesorería de la Entidad no están referidas a fin de ejercicio.
26. Documentación complementaria. Tesorería. Certificados bancarios	En el «pdf» que contiene la documentación complementaria de tesorería no constan las certificaciones de cada entidad bancaria de los saldos existentes en las mismas a favor la entidad local, referidos a fin de ejercicio, exigidos por la regla 23.1].b) de la Instrucción del Modelo Básico de Contabilidad Local.
27. Documentación complementaria. Tesorería. Certificados bancarios	El «pdf» que contiene las certificaciones de cada entidad bancaria de los saldos existentes en las mismas a favor la entidad local, referidos a fin de ejercicio, no refleja dicha información.
28. Documentación complementaria. Tesorería. Certificados bancarios	En el «pdf» que contiene la documentación complementaria de tesorería alguna de las certificaciones de las entidades bancarias no está debidamente firmada o sellada por dicha entidad.
29. Documentación complementaria. Tesorería. Certificados bancarios	En el «pdf» que contiene la documentación complementaria de tesorería alguna de las certificaciones de las entidades bancarias no está referida a fin de ejercicio.
30. Documentación complementaria. Tesorería. Certificados bancarios	En el «pdf» que contiene la documentación complementaria relativa a las certificaciones de las entidades bancarias no coinciden la relación de cuentas corrientes con las reflejadas en el cuadro relativo a tesorería de la Memoria.
32. Documentación complementaria. Tesorería. Acta de conciliación	En el «pdf» que contiene la documentación complementaria relativa a las certificaciones de las entidades bancarias no coincide el saldo de las cuentas corrientes con el el cuadro relativo a tesorería de la Memoria, no incluyéndose el estado de conciliación exigido por la regla 23.1].b) de la Instrucción del Modelo Básico de Contabilidad Local.

NÚM. Y DENOMINACIÓN VALIDACIÓN**DESCRIPCIÓN**

31. Documentación complementaria. Tesorería.
Acta de conciliación

El «pdf» que contiene la documentación complementaria relativa a las certificaciones de las entidades bancarias no refleja dicha información.

33. Documentación complementaria. Tesorería.
Acta de conciliación

El estado de conciliación no está autorizado por el Interventor u órgano de la Entidad que tenga atribuida la función de contabilidad.

34. Documentación complementaria. Tesorería.
Acta de conciliación

El estado de conciliación no explica las diferencias entre el saldo de las cuentas corrientes y el reflejado el cuadro relativo a tesorería de la Memoria.

ARITMÉTICAS

1. Liquidación Presupuesto. Previsiones iniciales.

El importe de las previsiones iniciales de la "liquidación del presupuesto de ingresos" es inferior a los créditos iniciales de la "liquidación del presupuesto de gastos".

2. Liquidación Presupuesto. Modificaciones de crédito.

El importe de las modificaciones de las previsiones de la "liquidación del presupuesto de ingresos" es inferior a las modificaciones de crédito de la "liquidación del presupuesto de gastos".

3. Liquidación Presupuesto. Previsiones definitivas.

El importe de las previsiones definitivas de la "liquidación del presupuesto de ingresos" es inferior a los créditos definitivos de la "liquidación del presupuesto de gastos".

4. Liquidación Presupuesto. Liquidación del presupuesto de gastos.

El importe de los créditos definitivos de la "liquidación del presupuesto de gastos" no coincide con la suma de los créditos iniciales y las modificaciones de créditos aprobadas.

5. Liquidación Presupuesto. Liquidación del presupuesto de gastos.

El importe de los pagos realizados netos de la "liquidación del presupuesto de gastos" es superior a las obligaciones reconocidas netas.

6. Liquidación Presupuesto. Liquidación del presupuesto de gastos.

El importe de las obligaciones pendientes de pago a 31 de diciembre de la "liquidación del presupuesto de gastos" no coincide con las obligaciones reconocidas netas, deducidos los pagos realizados netos.

7. Liquidación Presupuesto. Liquidación del presupuesto de gastos.

El importe del remanente de crédito de la "liquidación del presupuesto de gastos" no coincide con los créditos definitivos, deducidas las obligaciones reconocidas netas.

8. Liquidación Presupuesto. Liquidación del presupuesto de gastos.

El importe de las revisiones definitivas de la "liquidación del presupuesto de ingresos" no coincide con la suma de las previsiones iniciales y las modificaciones de previsiones aprobadas.

9. Liquidación Presupuesto. Liquidación del presupuesto de gastos.

El importe de los derechos pendientes de cobro de la "liquidación del presupuesto de ingresos" no coincide con los derechos reconocidos netos deducida la recaudación neta.

10. Liquidación Presupuesto. Resultado presupuestario.

El importe del resultado presupuestario del ejercicio no coincide con los derechos reconocidos netos, deducidas las obligaciones reconocidas netas.

11. Liquidación Presupuesto. Resultado presupuestario.

El importe de los derechos reconocidos netos por operaciones corrientes del "resultado presupuestario" no coincide con la suma de los derechos reconocidos netos de los capítulos 1 a 5 de la "liquidación del presupuesto de ingresos".

12. Liquidación Presupuesto. Resultado presupuestario.

El importe de los derechos reconocidos netos por otras operaciones no financieras del "resultado presupuestario" no coincide con la suma de los derechos reconocidos netos de los capítulos 6 y 7 de la "liquidación del presupuesto de ingresos".

13. Liquidación Presupuesto. Resultado presupuestario.

El importe de los derechos reconocidos netos por activos financieros del "resultado presupuestario" no coincide con los derechos reconocidos netos del capítulo 8 de la "liquidación del presupuesto de ingresos".

14. Liquidación Presupuesto. Resultado presupuestario.

El importe de los derechos reconocidos netos por pasivos financieros del "resultado presupuestario" no coincide con los derechos reconocidos netos del capítulo 9 de la "liquidación del presupuesto de ingresos".

15. Liquidación Presupuesto. Resultado presupuestario.

El importe de las obligaciones reconocidas netas por operaciones corrientes del "resultado presupuestario" no coincide con la suma de las obligaciones reconocidas netas de los capítulos 1 a 4 de la "liquidación del presupuesto de

<u>NÚM. Y DENOMINACIÓN VALIDACIÓN</u>	<u>DESCRIPCIÓN</u>
16. Liquidación Presupuesto. Resultado presupuestario.	gastos". El importe de las obligaciones reconocidas netas por otras operaciones no financieras del "resultado presupuestario" no coincide con la suma de las obligaciones reconocidas netas de los capítulos 6 y 7 de la "liquidación del presupuesto de gastos".
17. Liquidación Presupuesto. Resultado presupuestario.	El importe de las obligaciones reconocidas netas por activos financieros del "resultado presupuestario" no coincide con las obligaciones reconocidas netas del capítulo 8 de la "liquidación del presupuesto de gastos".
18. Liquidación Presupuesto. Resultado presupuestario.	El importe de las obligaciones reconocidas netas por pasivos financieros del "resultado presupuestario" no coincide con las obligaciones reconocidas netas del capítulo 9 de la "liquidación del presupuesto de gastos".
19. Liquidación Presupuesto. Resultado presupuestario.	El importe del total operaciones no financieras del "resultado presupuestario" no coincide con la suma por operaciones corrientes y por otras operaciones no financieras.
20. Liquidación Presupuesto. Resultado presupuestario.	El importe del resultado presupuestario del ejercicio no coincide con la suma por el total operaciones no financieras y por activos financieros deducidos los pasivos financieros.
21. Información sobre ejecución presupuestaria. Presupuesto de ingresos. Devoluciones de ingresos.	El importe del total devoluciones reconocidas de la "información sobre ejecución presupuestaria. Devoluciones de ingresos" no coincide con la suma de los pendientes de pago a 1 de enero, las rectificaciones y bajas y las devoluciones reconocidas en el ejercicio.
22. Información sobre ejecución presupuestaria. Presupuesto de ingresos. Devoluciones de ingresos.	El importe de las devoluciones pendiente de pago a 31 de diciembre de la "información sobre ejecución presupuestaria. Devoluciones de ingresos" no coincide con el total devoluciones reconocidas menos las devoluciones pagadas en el ejercicio.
23. Información sobre ejecución presupuestaria. Obligaciones de presupuestos cerrados.	El importe del total obligaciones de los siguientes años presupuestarios relacionados en la "información sobre ejecución presupuestaria. Obligaciones de presupuestos cerrados" no coincide con la suma de las obligaciones pendientes de pago a 1 de enero y las rectificaciones y bajas.
24. Información sobre ejecución presupuestaria. Obligaciones de presupuestos cerrados.	El importe de las obligaciones pendiente de pago a 31 de diciembre de los siguientes años presupuestarios relacionados en la "información sobre ejecución presupuestaria. Obligaciones de presupuestos cerrados" no coincide con el total obligaciones menos los pagos realizados.
25. Información sobre ejecución presupuestaria. Derechos a cobrar de presupuestos cerrados.	El importe de los derechos a cobrar totales de los siguientes años presupuestarios relacionados en la "información sobre ejecución presupuestaria. Derechos a cobrar de presupuesto cerrados" no coincide con los derechos pendientes de cobro a 1 de enero, más las rectificaciones y bajas.
26. Información sobre ejecución presupuestaria. Derechos a cobrar de presupuestos cerrados.	El importe de los derechos pendientes de cobro a 31 de diciembre de los siguientes años presupuestarios relacionados en la "información sobre ejecución presupuestaria. Derechos a cobrar de presupuesto cerrados" no coincide con los derechos a cobrar totales menos la recaudación.
27. Información sobre ejecución presupuestaria. Recursos afectados.	El importe de las desviaciones de financiación acumuladas de los siguientes proyectos de la "información sobre ejecución presupuestaria. Recursos afectados" no coincide con la suma de los Ingresos de ejercicio corriente más los Ingresos de años anteriores menos el resultado de multiplicar el coeficiente de financiación a la suma del gasto del ejercicio corriente y el gasto de años anteriores.
28. Información sobre ejecución presupuestaria. Remanente de tesorería.	Los derechos pendientes de cobro de la "Información sobre remanente de tesorería" no coinciden con la suma de los derechos pendientes de cobro del presupuesto corriente, los derechos pendientes de cobro de presupuestos cerrados y los derechos pendientes de cobro de operaciones no presupuestarias, deducidos los cobros realizados pendientes de aplicación definitiva.
29. Información sobre ejecución presupuestaria. Remanente de tesorería.	Las obligaciones pendientes de pago de la "información sobre remanente de tesorería" no coincide con la suma de las obligaciones pendientes de pago del presupuesto corriente, las obligaciones pendientes de pago de presupuestos cerrados y las obligaciones pendientes de pago de operaciones no

NÚM. Y DENOMINACIÓN VALIDACIÓN**DESCRIPCIÓN**

	presupuestarias, deducidos los pagos realizados pendientes de aplicación definitiva.
30. Información sobre ejecución presupuestaria. Remanente de tesorería.	El importe del remanente de tesorería total de la "información sobre remanente de tesorería" no coincide con las sumas de los fondos líquidos y los derechos pendientes de cobro deducidas las obligaciones pendientes de pago.
31. Información sobre ejecución presupuestaria. Remanente de tesorería.	El importe del remanente de tesorería para gastos generales de la "información sobre remanente de tesorería" no coincide con el remanente de tesorería total menos los saldos de dudoso cobro y el exceso de financiación afectada.
32. Información sobre tesorería.	El importe de los cobros de la "información sobre tesorería" no coincide con la suma de los cobros del presupuesto de ingresos corriente, los cobros de presupuestos cerrados y los cobros de operaciones no presupuestarias.
33. Información sobre tesorería.	El importe de los pagos de la "información sobre tesorería" no coincide con la suma de los pagos del presupuesto de gastos corriente, los pagos de presupuestos cerrados y los pagos de operaciones no presupuestarias.
34. Información sobre tesorería.	El importe del flujo neto de tesorería del ejercicio de la "información sobre tesorería" no coincide con los cobros menos los pagos.
35. Información sobre tesorería.	El importe del saldo final de tesorería de la "información sobre tesorería" no coincide con el saldo inicial de tesorería más el flujo neto de tesorería del ejercicio.
36. Información sobre endeudamiento.	El saldo pendiente de cancelar a 31 de diciembre de la "información sobre endeudamiento" no coincide con la suma del saldo pendiente de cancelar a 1 de enero más las altas del ejercicio menos las cancelaciones del ejercicio.
37. Información sobre operaciones no presupuestarias. Operaciones no presupuestarias de naturaleza deudora.	El importe del total de la "información sobre operaciones no presupuestarias de naturaleza deudora" no coincide con la suma del saldo a 1 de enero, las rectificaciones y bajas y los cargos del ejercicio.
38. Información sobre operaciones no presupuestarias. Operaciones no presupuestarias de naturaleza deudora.	El saldo a 31 de diciembre de la "información sobre operaciones no presupuestarias de naturaleza deudora" no coincide con el total menos los abonos del ejercicio.
39. Información sobre operaciones no presupuestarias. Operaciones no presupuestarias de naturaleza acreedora.	El importe del total de la "información sobre operaciones no presupuestarias de naturaleza acreedora" no coincide con la suma del saldo a 1 de enero, las rectificaciones y bajas y los abonos del ejercicio.
40. Información sobre operaciones no presupuestarias. Operaciones no presupuestarias de naturaleza acreedora.	El saldo a 31 de diciembre de la "información sobre operaciones no presupuestarias de naturaleza acreedora" no coincide con el total menos los cargos del ejercicio.
41. Contenido de las cuentas anuales Información sobre ejecución presupuestaria	La Información sobre ejecución presupuestaria contiene todos los campos en blanco o a cero.
41A. Contenido de las cuentas anuales. Devoluciones de ingresos	El estado "Devoluciones de ingresos" de la ejecución presupuestaria contiene todos los campos en blanco o a cero.
41B. Contenido de las cuentas anuales. Derechos a cobrar de presupuestos cerrados	El estado "Derechos a cobrar de presupuestos cerrados" de la ejecución presupuestaria contiene todos los campos en blanco o a cero.
41C. Contenido de las cuentas anuales. Obligaciones de presupuestos cerrados	El estado "Obligaciones de presupuestos cerrados" de la ejecución presupuestaria contiene todos los campos en blanco o a cero.
41D. Contenido de las cuentas anuales. Compromisos de gasto con cargo a presupuestos de ejercicios posteriores	El estado "Compromisos de gasto con cargo a presupuestos de ejercicios posteriores" de la ejecución presupuestaria contiene todos los campos en blanco o a cero.
41E. Contenido de las cuentas anuales. Recursos afectados	El estado "Recursos afectados" de la ejecución presupuestaria contiene todos los campos en blanco o a cero.
41F. Contenido de las cuentas anuales. Remanente de tesorería	El estado "Remanente de tesorería" de la ejecución presupuestaria contiene todos los campos en blanco o a cero.
42. Contenido de las cuentas anuales Información sobre tesorería	La Información sobre tesorería contiene todos los campos en blanco o a cero.

NÚM. Y DENOMINACIÓN VALIDACIÓN**DESCRIPCIÓN**

43. Contenido de las cuentas anuales Información sobre endeudamiento

La Información sobre endeudamiento contiene todos los campos en blanco o a cero.

44. Contenido de las cuentas anuales Información sobre operaciones no presupuestarias

La Información sobre operaciones no presupuestarias contiene todos los campos en blanco o a cero.

44A. Contenido de las cuentas anuales. Información sobre operaciones no presupuestarias (Deudores)

La "Información sobre operaciones no presupuestarias (Deudores)" contiene todos los campos en blanco o a cero.

44B. Contenido de las cuentas anuales. Información sobre operaciones no presupuestarias (Acreedores)

La "Información sobre operaciones no presupuestarias (Acreedores)" contiene todos los campos en blanco o a cero.

45A. Contenido de las cuentas anuales. Liquidación del presupuesto de gastos

La "Liquidación del presupuesto de gastos" contiene todos los campos en blanco o a cero.

45B. Contenido de las cuentas anuales. Liquidación del presupuesto de ingresos

La "Liquidación del presupuesto de ingresos" contiene todos los campos en blanco o a cero.

45C. Contenido de las cuentas anuales. Resultado presupuestario

El "Resultado presupuestario" contiene todos los campos en blanco o a cero.

46. Contenido de las cuentas anuales. Estado de conciliación bancaria

El "Estado de conciliación bancaria" contiene todos los campos en blanco o a cero.

MODELO NORMAL

<u>NÚM. Y DENOMINACIÓN VALIDACIÓN</u>	<u>DESCRIPCIÓN</u>
	<u>NO ARITMÉTICAS</u>
0. Documento de remisión incorrecto.	El documento de remisión de la Cuenta general no reúne los requisitos establecidos en la normativa reguladora de rendición telemática de la Cuenta general de las entidades locales.
1. Composición de la Cuenta General.	La Cuenta general de la Entidad local no contiene el fichero "xml" de la cuenta anual de la entidad principal.
2. Contenido de las cuentas anuales.	La Cuenta General de la entidad local no contiene el archivo «xml» de las cuentas anuales de la siguiente entidad (relación de entidades).
2. Contenido de las cuentas anuales	La Cuenta General de la entidad local no contiene la documentación de las cuentas anuales de la siguiente entidad dependiente (relación de entidades).
4. Contenido de las cuentas anuales.	Los siguientes estados contienen todos los campos en blanco o a cero (relación de estados).
4. Estructura presupuestaria incorrecta	La clasificación del presupuesto de la entidad local no es conforme a la Orden EHA/3565/2008, de 3 de diciembre, por la que se aprueba la estructura de los presupuestos de las entidades locales.
5. Contenido de las cuentas anuales.	La memoria contiene los siguientes estados en blanco o a cero (relación de estados).
6. Documentación complementaria.	No se adjunta la siguiente documentación complementaria exigida en la normativa aplicable (relación de documentación que falta).
6.a. Documentación complementaria	No se adjunta el PDF con el Acta de arqueo, Justificantes de los saldos bancarios y Estado de conciliación.
6.b. Documentación complementaria	No se adjunta el archivo «pdf» con los Estados integrados y consolidados. En caso de que el Pleno de la Corporación no hubiera acordado su elaboración, esta circunstancia deberá indicarse en la columna "Justificación".
6.c. Documentación complementaria	No se adjunta el PDF con la Memoria justificativa del coste y rendimiento de los servicios públicos y la Memoria demostrativa del grado de cumplimiento de los objetivos.
7. Información adicional.	No se ha cumplimentado la fecha de aprobación de la liquidación del presupuesto prevista en el art. 191.3 del T.R.L.R.H.L., aprobado por R.D. Legislativo 2/2004, de 5 de marzo.
8. Información adicional.	No se ha cumplimentado la fecha de formación de la Cuenta general prevista en los arts. 208 y 212.1 del T.R.L.R.H.L., aprobado por R.D. Legislativo 2/2004, de 5 de marzo.
9. Información adicional.	No se ha cumplimentado la fecha del informe de la Comisión Especial de Cuentas previsto en el art. 212.3 del T.R.L.R.H.L., aprobado por R.D. Legislativo 2/2004, de 5 de marzo.
10. Información adicional.	No se ha cumplimentado la fecha de inicio de exposición pública de la Cuenta general prevista en el art. 212.3 del T.R.L.R.H.L., aprobado por R.D. Legislativo 2/2004, de 5 de marzo.
11. Información adicional.	La Cuenta general no ha sido presentada para, en su caso, ser objeto de aprobación, al Pleno de la Entidad, en cumplimiento del art. 212.4 del TRLRHL, aprobado por R.D. Legislativo 2/2004, de 5 de marzo.
12. Información adicional.	La Cuenta General no se ha aprobado por el Pleno de la Entidad.
13. Información adicional.	No se cumplimenta la fecha de aprobación definitiva del Presupuesto incluida en el punto F/ Presupuesto, Liquidación del Presupuesto y tramitación de la Cuenta General de la Información Adicional a la que se refieren las Instrucciones del Tribunal de Cuentas y los Órganos de Control Externo que regulan el formato de la Cuenta General de las entidades locales en soporte informático y el procedimiento telemático para la rendición de cuentas.
14. Aprobación definitiva del Presupuesto.	La aprobación definitiva del presupuesto se ha realizado con posterioridad al 31 de diciembre del ejercicio anterior, incumpliendo el plazo impuesto por el art. 169.2 del T.R.L.R.H.L., aprobado por R.D. Legislativo 2/2004, de 5 de marzo.
15. Aprobación de la Liquidación del Presupuesto.	La liquidación del presupuesto no se ha aprobado en el plazo legalmente establecido en el art. 191.3 del T.R.L.R.H.L., aprobado por R.D. Legislativo 2/2004, de 5 de marzo.

<u>NÚM. Y DENOMINACIÓN VALIDACIÓN</u>	<u>DESCRIPCIÓN</u>
16. Elaboración de la Cuenta General.	La Cuenta general no se ha formado en el plazo legalmente establecido en el art. 212.1 del T.R.L.R.H.L., aprobado por R.D. Legislativo 2/2004, de 5 de marzo.
17. Informe Comisión Especial de Cuentas.	El informe de la Comisión Especial de Cuentas no se ha emitido en el plazo legalmente establecido en el art. 212.3 del T.R.L.R.H.L., aprobado por R.D. Legislativo 2/2004, de 5 de marzo.
18. Inicio de exposición pública de la Cuenta General.	El inicio de exposición pública de la Cuenta general se ha realizado con posterioridad al plazo legalmente establecido en el art. 212.3 del T.R.L.R.H.L., aprobado por R.D. Legislativo 2/2004, de 5 de marzo.
19. Presentación al Pleno de la Cuenta General.	La presentación al Pleno de la Cuenta general se ha realizado con posterioridad al plazo legalmente establecido en el art. 212.4 del T.R.L.R.H.L., aprobado por R.D. Legislativo 2/2004, de 5 de marzo.
20. Aprobación de la Cuenta General.	La Cuenta general se ha aprobado con posterioridad al plazo legalmente establecido en el art. 212.4 y 5 del T.R.L.R.H.L., aprobado por R.D. Legislativo 2/2004, de 5 de marzo.
21. Documentación complementaria. Tesorería	El «pdf» que contiene la documentación complementaria de tesorería no es legible en parte o en su totalidad.
22. Documentación complementaria. Tesorería. Acta de arqueo	El «pdf» que contiene la documentación complementaria de tesorería no constan las actas de arqueo de las existencias en Caja referidas a fin de ejercicio, exigidas por la regla 98.3 de la Instrucción del Modelo Normal de Contabilidad Local.
23. Documentación complementaria. Tesorería. Acta de arqueo	El «pdf» que contiene la documentación complementaria de tesorería relativa a las actas de arqueo no refleja dicha información.
24. Documentación complementaria. Tesorería. Acta de arqueo	Las actas de arqueo de las existencias en Caja que se incluyen en el «pdf» que contiene la documentación complementaria de tesorería de la Entidad no están firmadas por los responsables de la Corporación.
25. Documentación complementaria. Tesorería. Acta de arqueo	La cifra total contenida en el «pdf» de las actas de arqueo no coincide con la reflejada en el cuadro relativo a tesorería de Memoria.
26. Documentación complementaria. Tesorería. Acta de arqueo	Las actas de arqueo de las existencias en Caja que se incluyen en el «pdf» que contiene la documentación complementaria de tesorería de la Entidad no están referidas a fin de ejercicio.
27. Documentación complementaria. Tesorería. Certificados bancarios	En el «pdf» que contiene la documentación complementaria de tesorería no constan las certificaciones de cada entidad bancaria de los saldos existentes en las mismas a favor la entidad local, referidos a fin de ejercicio, exigidos por la regla 98.3 de la Instrucción del Modelo Normal de Contabilidad Local.
28. Documentación complementaria. Tesorería. Certificados bancarios	El «pdf» que contiene las certificaciones de cada entidad bancaria de los saldos existentes en las mismas a favor la entidad local, referidos a fin de ejercicio, no refleja dicha información.
29. Documentación complementaria. Tesorería. Certificados bancarios	En el «pdf» que contiene la documentación complementaria de tesorería alguna de las certificaciones de las entidades bancarias no está debidamente firmada o sellada por dicha entidad.
30. Documentación complementaria. Tesorería. Certificados bancarios	En el «pdf» que contiene la documentación complementaria de tesorería alguna de las certificaciones de las entidades bancarias no está referida a fin de ejercicio.
31. Documentación complementaria. Tesorería. Certificados bancarios	En el «pdf» que contiene la documentación complementaria relativa a las certificaciones de las entidades bancarias no coinciden la relación de cuentas corrientes con las reflejadas en el cuadro relativo a tesorería de la Memoria.
32. Documentación complementaria. Tesorería. Acta de conciliación	En el «pdf» que contiene la documentación complementaria relativa a las certificaciones de las entidades bancarias no coincide el saldo de las cuentas corrientes con el reflejado en el cuadro relativo a tesorería de la Memoria, no incluyéndose el estado de conciliación exigido por la regla 98.3 de la Instrucción del Modelo Normal de Contabilidad Local.
33. Documentación complementaria. Tesorería. Acta de conciliación	El «pdf» que contiene la documentación complementaria relativa a las certificaciones de las entidades bancarias no refleja dicha información.
34. Documentación complementaria. Tesorería. Acta de conciliación	El estado de conciliación no está autorizado por el Interventor u órgano de la Entidad que tenga atribuida la función de contabilidad.
35. Documentación complementaria. Tesorería. Acta de conciliación	El estado de conciliación no explica las diferencias entre el saldo de las cuentas corrientes y el reflejado el cuadro relativo a tesorería de la Memoria.
36. Documentación complementaria. Estados integrados y consolidados	El «pdf» que contiene la documentación complementaria relativa a los estados integrados y consolidados no es legible en parte o en su totalidad.
37. Documentación complementaria. Estados integrados y consolidados	El «pdf» que contiene la documentación complementaria relativa a los estados integrados y consolidados no refleja dicha información.

<u>NÚM. Y DENOMINACIÓN VALIDACIÓN</u>	<u>DESCRIPCIÓN</u>
38. Documentación complementaria. Memorias	El «pdf» que contiene la documentación complementaria relativa a la Memoria justificativa del coste y rendimiento de los servicios públicos y a la Memoria demostrativa del grado de cumplimiento de los objetivos no es legible en parte o en su totalidad.
39. Documentación complementaria. Memoria justificativa del coste y rendimiento de los servicios públicos	En el «pdf» que contiene la documentación complementaria relativa a las Memorias no consta la Memoria justificativa del coste y rendimiento de los servicios públicos, exigida por la regla 101 de la Instrucción del Modelo Normal de Contabilidad Local.
40. Documentación complementaria. Memoria justificativa del coste y rendimiento de los servicios públicos	La documentación complementaria relativa a la Memoria justificativa del coste y rendimiento de los servicios públicos no refleja dicha información.
41. Documentación complementaria. Memoria demostrativa del grado de cumplimiento de los objetivos	En el «pdf» que contiene la documentación complementaria relativa a las Memorias no consta la Memoria demostrativa del grado de cumplimiento de los objetivos, exigida por la regla 101 de la Instrucción del Modelo Normal de Contabilidad Local.
42. Documentación complementaria. Memoria demostrativa del grado de cumplimiento de los objetivos	La documentación complementaria relativa a la Memoria demostrativa del grado de cumplimiento de los objetivos no refleja dicha información.

ARITMÉTICAS

1. Balance. Activo. Inmovilizado.	El epígrafe A) I.1. Inversiones destinadas al uso general. Terrenos y bienes naturales del activo del "balance" aparece con signo negativo.
2. Balance. Activo. Inmovilizado.	El epígrafe A) I.2. Inversiones destinadas al uso general. Infraestructuras y bienes destinados al uso general del activo del "balance" aparece con signo negativo.
3. Balance. Activo. Inmovilizado.	El epígrafe A) I.3. Inversiones destinadas al uso general. Bienes comunales del activo del "balance" aparece con signo negativo.
4. Balance. Activo. Inmovilizado.	El epígrafe A) I.4. Inversiones destinadas al uso general. Bienes del patrimonio histórico, artístico y cultural del activo del "balance" aparece con signo negativo.
5. Balance. Activo. Inmovilizado.	El epígrafe A) II. Inmovilizaciones inmateriales del activo del "balance" aparece con signo negativo.
6. Balance. Activo. Inmovilizado.	El epígrafe A) II.1. Inmovilizaciones inmateriales. Aplicaciones informáticas del activo del "balance" aparece con signo negativo.
7. Balance. Activo. Inmovilizado.	El epígrafe A) II.2. Inmovilizaciones inmateriales. Derechos sobre bienes en régimen de arrendamiento financiero del activo del "balance" aparece con signo negativo.
8. Balance. Activo. Inmovilizado.	El epígrafe A) II.3. Inmovilizaciones inmateriales. Otro inmovilizado inmaterial del activo del "balance" aparece con signo negativo.
9. Balance. Activo. Inmovilizado.	El epígrafe A) III. Inmovilizaciones materiales del activo del "balance" aparece con signo negativo.
10. Balance. Activo. Inmovilizado.	El epígrafe A) III.1. Inmovilizaciones materiales. Terrenos del activo del "balance" aparece con signo negativo.
11. Balance. Activo. Inmovilizado.	El epígrafe A) III.2. Inmovilizaciones materiales. Construcciones del activo del "balance" aparece con signo negativo.
12. Balance. Activo. Inmovilizado.	El epígrafe A) III.3. Inmovilizaciones materiales. Instalaciones técnicas del activo del "balance" aparece con signo negativo.
13. Balance. Activo. Inmovilizado.	El epígrafe A) III.4. Inmovilizaciones materiales. Otro inmovilizado del activo del "balance" aparece con signo negativo.
14. Balance. Activo. Inmovilizado.	El epígrafe A) IV. Inversiones gestionadas del activo del "balance" aparece con signo negativo.
15. Balance. Activo. Inmovilizado.	El epígrafe A) V. Patrimonio público del suelo del activo del "balance" aparece con signo negativo.
16. Balance. Activo. Inmovilizado.	El epígrafe A) V.1. Patrimonio público del suelo. Terrenos y construcciones del activo del "balance" aparece con signo negativo.
17. Balance. Activo. Inmovilizado.	El epígrafe A) V.2. Patrimonio público del suelo. Aprovechamientos urbanísticos del activo del "balance" aparece con signo negativo.
18. Balance. Activo. Inmovilizado.	El epígrafe A) V.3. Patrimonio público del suelo. Otro inmovilizado del activo del "balance" aparece con signo negativo.
19. Balance. Activo. Inmovilizado.	El epígrafe A) VI. Inversiones financieras permanentes del activo del "balance" aparece con signo negativo.
20. Balance. Activo. Inmovilizado.	El epígrafe A) VI.1. Inversiones financieras permanentes. Cartera de valores a largo plazo del activo del "balance" aparece con signo negativo.

<u>NÚM. Y DENOMINACIÓN VALIDACIÓN</u>	<u>DESCRIPCIÓN</u>
21. Balance. Activo. Inmovilizado.	El epígrafe A) VI.2. Inversiones financieras permanentes. Otras inversiones y créditos a largo plazo del activo del "balance" aparece con signo negativo.
22. Balance. Activo. Inmovilizado.	El epígrafe A) VI.3. Inversiones financieras permanentes. Fianzas y depósitos constituidos a largo plazo del activo del "balance" aparece con signo negativo.
23. Balance. Activo. Inmovilizado.	El epígrafe A) VI.5. Inversiones financieras permanentes. Operaciones de intercambio financiero del activo del "balance" aparece con signo negativo.
24. Balance. Activo. Inmovilizado.	El epígrafe A) VII. Deudores no presupuestarios a largo plazo del activo del "balance" aparece con signo negativo.
25. Balance. Activo. Inmovilizado.	El epígrafe A) Inmovilizado del activo del "balance" aparece con signo negativo.
26. Balance. Activo. Gastos a distribuir en varios ejercicios.	El epígrafe B) Gastos a distribuir en varios ejercicios del activo del "balance" aparece con signo negativo.
27. Balance. Activo. Activo circulante.	El epígrafe C) I. Existencias del activo del "balance" aparece con signo negativo.
28. Balance. Activo. Activo circulante.	El epígrafe C) I.1. Existencias. Existencias del activo del "balance" aparece con signo negativo.
29. Balance. Activo. Activo circulante.	El epígrafe C) II. Deudores del activo del "balance" aparece con signo negativo.
30. Balance. Activo. Activo circulante.	El epígrafe C) II.1. Deudores. Deudores presupuestarios del activo del "balance" aparece con signo negativo.
31. Balance. Activo. Activo circulante.	El epígrafe C) II.2. Deudores. Deudores no presupuestarios del activo del "balance" aparece con signo negativo.
32. Balance. Activo. Activo circulante.	El epígrafe C) II.3. Deudores. Deudores por administración de recursos por cuenta de otros entes públicos del activo del "balance" aparece con signo negativo.
33. Balance. Activo. Activo circulante.	El epígrafe C) II.4. Deudores. Administraciones públicas del activo del "balance" aparece con signo negativo.
34. Balance. Activo. Activo circulante.	El epígrafe C) II.5. Deudores. Otros deudores del activo del "balance" aparece con signo negativo.
35. Balance. Activo. Activo circulante.	El epígrafe C) III. Inversiones financieras temporales del activo del "balance" aparece con signo negativo.
36. Balance. Activo. Activo circulante.	El epígrafe C) III.1. Inversiones financieras temporales. Cartera de valores a corto plazo del activo del "balance" aparece con signo negativo.
37. Balance. Activo. Activo circulante.	El epígrafe C) III.2. Inversiones financieras temporales. Otras inversiones y créditos a corto plazo del activo del "balance" aparece con signo negativo.
38. Balance. Activo. Activo circulante.	El epígrafe C) III.3. Inversiones financieras temporales. Fianzas y depósitos constituidos a corto plazo del activo del "balance" aparece con signo negativo.
39. Balance. Activo. Activo circulante.	El epígrafe C) III.5. Inversiones financieras temporales. Operaciones de intercambio financiero del activo del "balance" aparece con signo negativo.
40. Balance. Activo. Activo circulante.	El epígrafe C) IV. Tesorería del activo del "balance" aparece con signo negativo.
41. Balance. Activo. Activo circulante.	El epígrafe C) V. Ajustes por periodificación del activo del "balance" aparece con signo negativo.
42. Balance. Activo. Activo circulante.	El epígrafe C) activo circulante del activo del "balance" aparece con signo negativo.
43. Balance. Pasivo. Fondos propios.	El epígrafe A) I.1. Patrimonio. Patrimonio del pasivo del "balance" aparece con signo negativo.
44. Balance. Pasivo. Fondos propios.	El epígrafe A) I.2. Patrimonio. Patrimonio recibido en adscripción del pasivo del "balance" aparece con signo negativo.
45. Balance. Pasivo. Fondos propios.	El epígrafe A) I.3. Patrimonio. Patrimonio recibido en cesión del pasivo del "balance" aparece con signo negativo.
46. Balance. Pasivo. Fondos propios.	El epígrafe A) II. Reservas del pasivo del "balance" aparece con signo negativo.
47. Balance. Pasivo. Provisiones para riesgos y gastos	El epígrafe B) provisiones para riesgos y gastos del pasivo del "balance" aparece con signo negativo.
48. Balance. Pasivo. Acreedores a largo plazo.	El epígrafe C) I.1. Emisiones de obligaciones y otros valores negociables. Obligaciones y bonos del pasivo del "balance" aparece con signo negativo.
49. Balance. Pasivo. Acreedores a largo plazo.	El epígrafe C) I.2. Emisiones de obligaciones y otros valores negociables. Deudas representadas en otros valores negociables del pasivo del "balance" aparece con signo negativo.
50. Balance. Pasivo. Acreedores a largo plazo.	El epígrafe C) I.3. Emisiones de obligaciones y otros valores negociables. Intereses de obligaciones y otros valores del pasivo del "balance" aparece con signo negativo.

<u>NÚM. Y DENOMINACIÓN VALIDACIÓN</u>	<u>DESCRIPCIÓN</u>
51. Balance. Pasivo. Acreedores a largo plazo.	El epígrafe C) I.4. Emisiones de obligaciones y otros valores negociables. Deudas en moneda distinta del euro del pasivo del "balance" aparece con signo negativo.
52. Balance. Pasivo. Acreedores a largo plazo.	El epígrafe C) II.1. Otras deudas a largo plazo. Deudas con entidades de crédito del pasivo del "balance" aparece con signo negativo.
53. Balance. Pasivo. Acreedores a largo plazo.	El epígrafe C) II.2. Otras deudas a largo plazo. Otras deudas del pasivo del "balance" aparece con signo negativo.
54. Balance. Pasivo. Acreedores a largo plazo.	El epígrafe C) II.3. Otras deudas a largo plazo. Deudas en moneda distinta del euro del pasivo del "balance" aparece con signo negativo.
55. Balance. Pasivo. Acreedores a largo plazo.	El epígrafe C) II.4. Otras deudas a largo plazo. Fianzas y depósitos recibidos a largo plazo del pasivo del "balance" aparece con signo negativo.
56. Balance. Pasivo. Acreedores a largo plazo.	El epígrafe C) II.5. Otras deudas a largo plazo. Operaciones de intercambio financiero del pasivo del "balance" aparece con signo negativo.
57. Balance. Pasivo. Acreedores a largo plazo.	El epígrafe C) III. Desembolsos pendientes sobre acciones no exigidos del pasivo del "balance" aparece con signo negativo.
58. Balance. Pasivo. Acreedores a corto plazo.	El epígrafe D) I.1. Emisiones de obligaciones y otros valores negociables. Obligaciones y bonos a corto plazo del pasivo del "balance" aparece con signo negativo.
59. Balance. Pasivo. Acreedores a corto plazo.	El epígrafe D) I.2. Emisiones de obligaciones y otros valores negociables. Deudas representadas en otros valores negociables del pasivo del "balance" aparece con signo negativo.
60. Balance. Pasivo. Acreedores a corto plazo.	El epígrafe D) I.3. Emisiones de obligaciones y otros valores negociables. Intereses de obligaciones y otros valores del pasivo del "balance" aparece con signo negativo.
61. Balance. Pasivo. Acreedores a corto plazo.	El epígrafe D) I.4. Emisiones de obligaciones y otros valores negociables. Deudas en moneda distinta del euro del pasivo del "balance" aparece con signo negativo.
62. Balance. Pasivo. Acreedores a corto plazo.	El epígrafe D) II.1. Otras deudas a corto plazo. Deudas con entidades de crédito del pasivo del "balance" aparece con signo negativo.
63. Balance. Pasivo. Acreedores a corto plazo.	El epígrafe D) II.2. Otras deudas a corto plazo. Otras deudas del pasivo del "balance" aparece con signo negativo.
64. Balance. Pasivo. Acreedores a corto plazo.	El epígrafe D) II.3. Otras deudas a corto plazo. Deudas en moneda distinta del euro del pasivo del "balance" aparece con signo negativo.
65. Balance. Pasivo. Acreedores a corto plazo.	El epígrafe D) II.4. Otras deudas a corto plazo. Fianzas y depósitos recibidos a corto plazo del pasivo del "balance" aparece con signo negativo.
66. Balance. Pasivo. Acreedores a corto plazo.	El epígrafe D) II.5. Otras deudas a corto plazo. Operaciones de intercambio financiero del pasivo del "balance" aparece con signo negativo.
67. Balance. Pasivo. Acreedores a corto plazo.	El epígrafe D) III.1. Acreedores. Acreedores presupuestarios del pasivo del "balance" aparece con signo negativo.
68. Balance. Pasivo. Acreedores a corto plazo.	El epígrafe D) III.2. Acreedores. Acreedores no presupuestarios del pasivo del "balance" aparece con signo negativo.
69. Balance. Pasivo. Acreedores a corto plazo.	El epígrafe D) III.3. Acreedores. Acreedores por administración de recursos por cuenta de otros entes públicos del pasivo del "balance" aparece con signo negativo.
70. Balance. Pasivo. Acreedores a corto plazo.	El epígrafe D) III.4. Acreedores. Administraciones públicas del pasivo del "balance" aparece con signo negativo.
71. Balance. Pasivo. Acreedores a corto plazo.	El epígrafe D) III.5. Acreedores. Otros acreedores del pasivo del "balance" aparece con signo negativo.
72. Balance. Pasivo. Acreedores a corto plazo.	El epígrafe D) IV. Ajustes por periodificación del pasivo del "balance" aparece con signo negativo.
73. Balance. Activo/Pasivo.	El total activo del "balance" no coincide con total pasivo.
74. Balance. Activo.	El total del epígrafe A) inmovilizado del activo del "balance" no coincide con la suma de los epígrafes A) I, A) II, A) III, A) IV, A) V, A) VI y A) VII.
75. Balance. Activo.	El total del epígrafe A) I. Inversiones destinadas al uso general del activo del "balance" no coincide con la suma de los conceptos en los que se desglosa.
76. Balance. Activo.	El total del epígrafe A) II. Inmovilizaciones inmateriales del activo del "balance" no coincide con la suma de los conceptos en los que se desglosa.
77. Balance. Activo.	El total del epígrafe A) III. Inmovilizaciones materiales del activo del "balance" no coincide con la suma de los conceptos en los que se desglosa.
78. Balance. Activo.	El total del epígrafe A) V. Patrimonio público del suelo del activo del "balance" no coincide con la suma de los conceptos en los que se desglosa.

<u>NÚM. Y DENOMINACIÓN VALIDACIÓN</u>	<u>DESCRIPCIÓN</u>
79. Balance. Activo.	El total del epígrafe A) VI. Inversiones financieras permanentes del activo del "balance" no coincide con la suma de los conceptos en los que se desglosa.
80. Balance. Activo.	El total del epígrafe C) activo circulante del activo del "balance" no coincide con la suma de los epígrafes C) I, C) II, C) III, C) IV y C) V.
81. Balance. Activo.	El total del epígrafe C) I. Existencias del activo del "balance" no coincide con la suma de los conceptos en los que se desglosa.
82. Balance. Activo.	El total del epígrafe C) II. Deudores del activo del "balance" no coincide con la suma de los conceptos en los que se desglosa.
83. Balance. Activo.	El total del epígrafe C) III. Inversiones financieras temporales del activo del "balance" no coincide con la suma de los conceptos en los que se desglosa.
84. Balance. Pasivo.	El total del epígrafe A) fondos propios del pasivo del "balance" no coincide con la suma de los epígrafes A) I, A) II, A) III y A) IV.
85. Balance. Pasivo.	El total del epígrafe C) acreedores a largo plazo del pasivo del "balance" no coincide con la suma de los epígrafes C) I, C) II y C) III.
86. Balance. Pasivo.	El total del epígrafe D) acreedores a corto plazo del pasivo del "balance" no coincide con la suma de los epígrafes D) I, D) II, D) III y D) IV.
87. Balance. Pasivo.	El total del epígrafe A) I. Patrimonio del pasivo del "balance" no coincide con la suma de los conceptos en los que se desglosa.
88. Balance. Pasivo.	El total del epígrafe A) IV. Resultados del ejercicio del pasivo del "balance" no coincide con el ahorro o desahorro de la "cuenta del resultado económico-patrimonial".
89. Balance. Pasivo.	El total del epígrafe C) I. Emisiones de obligaciones y otros valores negociables del pasivo del "balance" no coincide con la suma de los conceptos en los que se desglosa.
90. Balance. Pasivo.	El total del epígrafe C) II. Otras deudas a largo plazo del pasivo del "balance" no coincide con la suma de los conceptos en los que se desglosa.
91. Balance. Pasivo.	El total del epígrafe D) I. Emisiones de obligaciones y otros valores negociables del pasivo del "balance" no coincide con la suma de los conceptos en los que se desglosa.
92. Balance. Pasivo.	El total del epígrafe D) II. Otras deudas a corto plazo del pasivo del "balance" no coincide con la suma de los conceptos en los que se desglosa.
93. Balance. Pasivo.	El total del epígrafe D) III. Acreedores del pasivo del "balance" no coincide con la suma de los conceptos en los que se desglosa.
94. Cuenta del resultado económico patrimonial. Debe.	El epígrafe 1. Reducción de existencias de productos terminados y en curso de fabricación del debe de la "cuenta del resultado económico-patrimonial" aparece con signo negativo.
95. Cuenta del resultado económico patrimonial. Debe.	El epígrafe 2.c) aprovisionamientos. Otros gastos externos del debe de la "cuenta del resultado económico-patrimonial" aparece con signo negativo.
96. Cuenta del resultado económico patrimonial. Debe.	El epígrafe 3. Gastos de funcionamiento de los servicios y prestaciones sociales del debe de la "cuenta del resultado económico-patrimonial" aparece con signo negativo.
97. Cuenta del resultado económico patrimonial. Debe.	El epígrafe 3.a) gastos de funcionamiento de los servicios y prestaciones sociales. Gastos de personal del debe de la "cuenta del resultado económico-patrimonial" aparece con signo negativo.
98. Cuenta del resultado económico patrimonial. Debe.	El epígrafe 3.a.1) gastos de funcionamiento de los servicios y prestaciones sociales. Gastos de personal: sueldos, salarios y asimilados del debe de la "cuenta del resultado económico-patrimonial" aparece con signo negativo.
99. Cuenta del resultado económico patrimonial. Debe.	El epígrafe 3.a.2) gastos de funcionamiento de los servicios y prestaciones sociales. Gastos de personal: cargas sociales del debe de la "cuenta del resultado económico-patrimonial" aparece con signo negativo.
100. Cuenta del resultado económico patrimonial. Debe.	El epígrafe 3.b) gastos de funcionamiento de los servicios y prestaciones sociales. Prestaciones sociales del debe de la "cuenta del resultado económico-patrimonial" aparece con signo negativo.
101. Cuenta del resultado económico patrimonial. Debe.	El epígrafe 3.c) gastos de funcionamiento de los servicios y prestaciones sociales. Dotaciones para amortizaciones de inmovilizado del debe de la "cuenta del resultado económico-patrimonial" aparece con signo negativo.
102. Cuenta del resultado económico patrimonial. Debe.	El epígrafe 3.e) gastos de funcionamiento de los servicios y prestaciones sociales. Otros gastos de gestión del debe de la "cuenta del resultado económico-patrimonial" aparece con signo negativo.

<u>NÚM. Y DENOMINACIÓN VALIDACIÓN</u>				<u>DESCRIPCIÓN</u>
103.	Cuenta del resultado económico patrimonial. Debe.			El epígrafe 3.e.1) gastos de funcionamiento de los servicios y prestaciones sociales. Otros gastos de gestión: servicios exteriores del debe de la "cuenta del resultado económico-patrimonial" aparece con signo negativo.
104.	Cuenta del resultado económico patrimonial. Debe.			El epígrafe 3.e.2) gastos de funcionamiento de los servicios y prestaciones sociales. Otros gastos de gestión: tributos del debe de la "cuenta del resultado económico-patrimonial" aparece con signo negativo.
105.	Cuenta del resultado económico patrimonial. Debe.			El epígrafe 3.e.3) gastos de funcionamiento de los servicios y prestaciones sociales. Otros gastos de gestión: otros gastos de gestión corriente del debe de la "cuenta del resultado económico-patrimonial" aparece con signo negativo.
106.	Cuenta del resultado económico patrimonial. Debe.			El epígrafe 3.f) gastos de funcionamiento de los servicios y prestaciones sociales. Gastos financieros y asimilables del debe de la "cuenta del resultado económico-patrimonial" aparece con signo negativo.
107.	Cuenta del resultado económico patrimonial. Debe.			El epígrafe 3.f.1) gastos de funcionamiento de los servicios y prestaciones sociales. Gastos financieros y asimilables: por deudas del debe de la "cuenta del resultado económico-patrimonial" aparece con signo negativo.
108.	Cuenta del resultado económico patrimonial. Debe.			El epígrafe 3.f.2) gastos de funcionamiento de los servicios y prestaciones sociales. Gastos financieros y asimilables: pérdidas de inversiones financieras del debe de la "cuenta del resultado económico-patrimonial" aparece con signo negativo.
109.	Cuenta del resultado económico patrimonial. Debe.			El epígrafe 3.h) gastos de funcionamiento de los servicios y prestaciones sociales. Diferencias negativas de cambio del debe de la "cuenta del resultado económico-patrimonial" aparece con signo negativo.
110.	Cuenta del resultado económico patrimonial. Debe.			El epígrafe 3.i) gastos de funcionamiento de los servicios y prestaciones sociales. Gastos de operaciones de intercambio financiero del debe de la "cuenta del resultado económico-patrimonial" aparece con signo negativo.
111.	Cuenta del resultado económico patrimonial. Debe.			El epígrafe 4. Transferencias y subvenciones del debe de la "cuenta del resultado económico-patrimonial" aparece con signo negativo.
112.	Cuenta del resultado económico patrimonial. Debe.			El epígrafe 4.a) transferencias y subvenciones. Transferencias y subvenciones corrientes del debe de la "cuenta del resultado económico-patrimonial" aparece con signo negativo.
113.	Cuenta del resultado económico patrimonial. Debe.			El epígrafe 4.b) transferencias y subvenciones. Transferencias y subvenciones de capital del debe de la "cuenta del resultado económico-patrimonial" aparece con signo negativo.
114.	Cuenta del resultado económico patrimonial. Debe.			El epígrafe 5. Pérdidas y gastos extraordinarios del debe de la "cuenta del resultado económico-patrimonial" aparece con signo negativo. En caso de que se deba a rectificaciones del saldo de ejercicios cerrados, esta circunstancia deberá indicarse en la columna "justificación".
115.	Cuenta del resultado económico patrimonial. Debe.			El epígrafe 5.a) pérdidas y gastos extraordinarios. Pérdidas procedentes de inmovilizado del debe de la "cuenta del resultado económico-patrimonial" aparece con signo negativo.
116.	Cuenta del resultado económico patrimonial. Debe.			El epígrafe 5.c) pérdidas y gastos extraordinarios. Pérdidas por operaciones de endeudamiento del debe de la "cuenta del resultado económico-patrimonial" aparece con signo negativo.
117.	Cuenta del resultado económico patrimonial. Debe.			El epígrafe 5.d) pérdidas y gastos extraordinarios. Gastos extraordinarios del debe de la "cuenta del resultado económico-patrimonial" aparece con signo negativo.
118.	Cuenta del resultado económico patrimonial. Debe.			El epígrafe 5.e) pérdidas y gastos extraordinarios. Gastos y pérdidas de otros ejercicios del debe de la cuenta del resultado económico-patrimonial" aparece con signo negativo. En caso de que se deba a rectificaciones del saldo de ejercicios cerrados, esta circunstancia deberá indicarse en la columna "justificación".
119.	Cuenta del resultado económico patrimonial. Debe.			El epígrafe 1. Ventas y prestaciones de servicios del debe de la "cuenta del resultado económico-patrimonial" aparece con signo negativo.
120.	Cuenta del resultado económico patrimonial. Haber.			El epígrafe 1.a) ventas y prestaciones de servicios. Ventas del haber de la "cuenta del resultado económico-patrimonial" aparece con signo negativo.
121.	Cuenta del resultado económico patrimonial. Haber.			El epígrafe 1.b) ventas y prestaciones de servicios. Prestaciones de servicios del haber de la "cuenta del resultado económico-patrimonial" aparece con signo negativo.
122.	Cuenta del resultado económico patrimonial. Haber.			El epígrafe 1.b.1) ventas y prestaciones de servicios. Prestaciones de servicios: prestación de servicios en régimen de derecho privado del haber de la "cuenta del resultado económico-patrimonial" aparece con signo negativo.
123.	Cuenta del resultado económico patrimonial. Haber.			El epígrafe 1.b.2) ventas y prestaciones de servicios. Prestaciones de servicios:

CONSEJO DE CUENTAS DE CASTILLA Y LEÓN

Informe Anual sobre las Cuentas del Sector Público Local de Castilla y León – Ejercicio 2013

<u>NÚM. Y DENOMINACIÓN VALIDACIÓN</u>	<u>DESCRIPCIÓN</u>
patrimonial. Haber.	precios públicos por prestación de servicios o realización de actividades del haber de la "cuenta del resultado económico-patrimonial" aparece con signo negativo.
124. Cuenta del resultado económico patrimonial. Haber.	El epígrafe 2. Aumento de existencias de productos terminados y en curso de fabricación del haber de la "cuenta del resultado económico-patrimonial" aparece con signo negativo.
125. Cuenta del resultado económico patrimonial. Haber.	El epígrafe 3. Ingresos de gestión ordinaria del haber de la "cuenta del resultado económico-patrimonial" aparece con signo negativo.
126. Cuenta del resultado económico patrimonial. Haber.	El epígrafe 3.a) ingresos de gestión ordinaria. Ingresos tributarios del haber de la "cuenta del resultado económico-patrimonial" aparece con signo negativo.
127. Cuenta del resultado económico patrimonial. Haber.	El epígrafe 3.a.1) ingresos de gestión ordinaria. Ingresos tributarios: impuestos propios del haber de la "cuenta del resultado económico-patrimonial" aparece con signo negativo.
128. Cuenta del resultado económico patrimonial. Haber.	El epígrafe 3.a.2) ingresos de gestión ordinaria. Ingresos tributarios: impuestos cedidos del haber de la "cuenta del resultado económico-patrimonial" aparece con signo negativo.
129. Cuenta del resultado económico patrimonial. Haber.	El epígrafe 3.a.3) ingresos de gestión ordinaria. Ingresos tributarios: tasas del haber de la "cuenta del resultado económico-patrimonial" aparece con signo negativo.
130. Cuenta del resultado económico patrimonial. Haber.	El epígrafe 3.a.4) ingresos de gestión ordinaria. Ingresos tributarios: contribuciones especiales del haber de la "cuenta del resultado económico-patrimonial" aparece con signo negativo.
131. Cuenta del resultado económico patrimonial. Haber.	El epígrafe 3.a.5) ingresos de gestión ordinaria. Ingresos tributarios: otros ingresos tributarios del haber de la "cuenta del resultado económico-patrimonial" aparece con signo negativo.
132. Cuenta del resultado económico patrimonial. Haber.	El epígrafe 3.b) ingresos de gestión ordinaria. Ingresos urbanísticos del haber de la "cuenta del resultado económico-patrimonial" aparece con signo negativo.
133. Cuenta del resultado económico patrimonial. Haber.	El epígrafe 4. Otros ingresos de gestión ordinaria del haber de la "cuenta del resultado económico-patrimonial" aparece con signo negativo.
134. Cuenta del resultado económico patrimonial. Haber.	El epígrafe 4.a) otros ingresos de gestión ordinaria. Reintegros del haber de la "cuenta del resultado económico-patrimonial" aparece con signo negativo.
135. Cuenta del resultado económico patrimonial. Haber.	El epígrafe 4.b) otros ingresos de gestión ordinaria. Trabajos realizados para la entidad del haber de la "cuenta del resultado económico-patrimonial" aparece con signo negativo.
136. Cuenta del resultado económico patrimonial. Haber.	El epígrafe 4.c) otros ingresos de gestión ordinaria. Otros ingresos de gestión del haber de la "cuenta del resultado económico-patrimonial" aparece con signo negativo.
137. Cuenta del resultado económico patrimonial. Haber.	El epígrafe 4.c.1) otros ingresos de gestión ordinaria. Otros ingresos de gestión: ingresos accesorios y otros de gestión corriente del haber de la "cuenta del resultado económico-patrimonial" aparece con signo negativo.
138. Cuenta del resultado económico patrimonial. Haber.	El epígrafe 4.c.2) otros ingresos de gestión ordinaria. Otros ingresos de gestión: exceso de provisiones de riesgos y gastos del haber de la "cuenta del resultado económico-patrimonial" aparece con signo negativo.
139. Cuenta del resultado económico patrimonial. Haber.	El epígrafe 4.d) otros ingresos de gestión ordinaria. Ingresos de participaciones en capital del haber de la "cuenta del resultado económico-patrimonial" aparece con signo negativo.
140. Cuenta del resultado económico patrimonial. Haber.	El epígrafe 4.e) otros ingresos de gestión ordinaria. Ingresos de otros valores negociables y de créditos del activo inmovilizado del haber de la "cuenta del resultado económico-patrimonial" aparece con signo negativo.
141. Cuenta del resultado económico patrimonial. Haber.	El epígrafe 4.f) otros ingresos de gestión ordinaria. Otros intereses e ingresos asimilados del haber de la "cuenta del resultado económico-patrimonial" aparece con signo negativo.
142. Cuenta del resultado económico patrimonial. Haber.	El epígrafe 4.f.1) otros ingresos de gestión ordinaria. Otros intereses e ingresos asimilados: otros intereses del haber de la "cuenta del resultado económico-patrimonial" aparece con signo negativo.
143. Cuenta del resultado económico patrimonial. Haber.	El epígrafe 4.f.2) otros ingresos de gestión ordinaria. Otros intereses e ingresos asimilados: beneficios en inversiones financieras del haber de la "cuenta del resultado económico-patrimonial" aparece con signo negativo.
144. Cuenta del resultado económico patrimonial. Haber.	El epígrafe 4.g) otros ingresos de gestión ordinaria. Diferencias positivas de cambio del haber de la "cuenta del resultado económico-patrimonial" aparece con signo negativo.
145. Cuenta del resultado económico patrimonial. Haber.	El epígrafe 4.h) otros ingresos de gestión ordinaria. Ingresos de operaciones de

NÚM. Y DENOMINACIÓN VALIDACIÓN	DESCRIPCIÓN
patrimonial. Haber.	intercambio financiero del haber de la "cuenta del resultado económico-patrimonial" aparece con signo negativo.
146. Cuenta del resultado económico patrimonial. Haber.	El epígrafe 5. Transferencias y subvenciones del haber de la "cuenta del resultado económico-patrimonial" aparece con signo negativo.
147. Cuenta del resultado económico patrimonial. Haber.	El epígrafe 5.a) transferencias y subvenciones. Transferencias corrientes del haber de la "cuenta del resultado económico-patrimonial" aparece con signo negativo.
148. Cuenta del resultado económico patrimonial. Haber.	El epígrafe 5.b) transferencias y subvenciones. Subvenciones corrientes del haber de la "cuenta del resultado económico-patrimonial" aparece con signo negativo.
149. Cuenta del resultado económico patrimonial. Haber.	El epígrafe 5.c) transferencias y subvenciones. Transferencias de capital del haber de la "cuenta del resultado económico-patrimonial" aparece con signo negativo.
150. Cuenta del resultado económico patrimonial. Haber.	El epígrafe 5.d) transferencias y subvenciones. Subvenciones de capital del haber de la "cuenta del resultado económico-patrimonial" aparece con signo negativo.
151. Cuenta del resultado económico patrimonial. Haber.	El epígrafe 6. Ganancias e ingresos extraordinarios del haber de la "cuenta del resultado económico-patrimonial" aparece con signo negativo. En caso de que se deba a la rehabilitación de derechos cancelados por insolvencias o a rectificaciones del saldo inicial de ejercicios cerrados, esta circunstancia deberá indicarse en la columna "justificación".
152. Cuenta del resultado económico patrimonial. Haber.	El epígrafe 6.a) ganancias e ingresos extraordinarios. Beneficios procedentes del inmovilizado del haber de la "cuenta del resultado económico-patrimonial" aparece con signo negativo.
153. Cuenta del resultado económico patrimonial. Haber.	El epígrafe 6.b) ganancias e ingresos extraordinarios. Beneficios por operaciones de endeudamiento del haber de la "cuenta del resultado económico-patrimonial" aparece con signo negativo.
154. Cuenta del resultado económico patrimonial. Haber.	El epígrafe 6.c) ganancias e ingresos extraordinarios. Ingresos extraordinarios del haber de la "cuenta del resultado económico-patrimonial" aparece con signo negativo.
155. Cuenta del resultado económico patrimonial. Haber.	El epígrafe 6.d) ganancias e ingresos extraordinarios. Ingresos y beneficios de otros ejercicios del haber de la "cuenta del resultado económico-patrimonial" aparece con signo negativo. En caso de que se deba a la rehabilitación de derechos cancelados por insolvencias o a rectificaciones del saldo inicial de ejercicios cerrados, esta circunstancia deberá indicarse en la columna "justificación".
156. Cuenta del resultado económico patrimonial. General.	El ahorro o desahorro de la "cuenta del resultado económico-patrimonial" no coincide con la diferencia entre el total haber y el total debe.
157. Cuenta del resultado económico patrimonial. Debe.	El total del epígrafe 2. Aprovisionamientos del debe de la "cuenta del resultado económico-patrimonial" no coincide con la suma de los conceptos en los que se desglosa.
158. Cuenta del resultado económico patrimonial. Debe.	El total del epígrafe 3. Gastos de funcionamiento de los servicios y prestaciones sociales del debe de la "cuenta del resultado económico-patrimonial" no coincide con la suma de los epígrafes 3.a), 3. b), 3.c), 3.d), 3.e), 3.f), 3.g), 3.h) y 3.i).
159. Cuenta del resultado económico patrimonial. Debe.	El total del epígrafe 3.a) gastos de funcionamiento de los servicios y prestaciones sociales. Gastos de personal del debe de la "cuenta del resultado económico-patrimonial" no coincide con la suma de los conceptos en los que se desglosa.
160. Cuenta del resultado económico patrimonial. Debe.	El total del epígrafe 3.d) gastos de funcionamiento de los servicios y prestaciones sociales. Variación de provisiones de tráfico del debe de la "cuenta del resultado económico-patrimonial" no coincide con la suma de los conceptos en los que se desglosa.
161. Cuenta del resultado económico patrimonial. Debe.	El total del epígrafe 3.e) gastos de funcionamiento de los servicios y prestaciones sociales. Otros gastos de gestión del debe de la "cuenta del resultado económico-patrimonial" no coincide con la suma de los conceptos en los que se desglosa.
162. Cuenta del resultado económico patrimonial. Debe.	El total del epígrafe 3.f) gastos de funcionamiento de los servicios y prestaciones sociales. Gastos financieros y asimilables del debe de la "cuenta del resultado económico-patrimonial" no coincide con la suma de los conceptos en los que se desglosa.
163. Cuenta del resultado económico patrimonial. Debe.	El total del epígrafe 4. Transferencias y subvenciones del debe de la "cuenta del resultado económico-patrimonial" no coincide con la suma de los conceptos en los que se desglosa.
164. Cuenta del resultado económico patrimonial. Debe.	El total del epígrafe 5. Pérdidas y gastos extraordinarios del debe de la "cuenta del resultado económico-patrimonial" no coincide con la suma de los conceptos en los que se desglosa.
165. Cuenta del resultado económico	El total del epígrafe 1. Ventas y prestaciones de servicios del haber de la "cuenta del

CONSEJO DE CUENTAS DE CASTILLA Y LEÓN

Informe Anual sobre las Cuentas del Sector Público Local de Castilla y León – Ejercicio 2013

<u>NÚM. Y DENOMINACIÓN VALIDACIÓN</u>	<u>DESCRIPCIÓN</u>
patrimonial. Haber.	resultado económico-patrimonial" no coincide con la suma de los epígrafes 1.a) y 1.b).
166. Cuenta del resultado económico patrimonial. Haber.	El total del epígrafe 1.b) ventas y prestaciones de servicios. Prestaciones de servicios del haber de la "cuenta del resultado económico-patrimonial" no coincide con la suma de los conceptos en los que se desglosa.
167. Cuenta del resultado económico patrimonial. Haber.	El total del epígrafe 3. Ingresos de gestión ordinaria del haber de la "cuenta del resultado económico-patrimonial" no coincide con la suma de los epígrafes 3.a) y 3.b).
168. Cuenta del resultado económico patrimonial. Haber.	El total del epígrafe 3.a) ingresos de gestión ordinaria. Ingresos tributarios del haber de la "cuenta del resultado económico-patrimonial" no coincide con la suma de los conceptos en los que se desglosa.
169. Cuenta del resultado económico patrimonial. Haber.	El total del epígrafe 4. Otros ingresos de gestión ordinaria del haber de la "cuenta del resultado económico-patrimonial" no coincide con la suma de los epígrafes 4.a), 4.b), 4.c), 4.d), 4.e), 4.f), 4.g) y 4.h).
170. Cuenta del resultado económico patrimonial. Haber.	El total del epígrafe 4.c) otros ingresos de gestión ordinaria. Otros ingresos de gestión del haber de la "cuenta del resultado económico-patrimonial" no coincide con la suma de los conceptos en los que se desglosa.
171. Cuenta del resultado económico patrimonial. Haber.	El total del epígrafe 4.f) otros ingresos de gestión ordinaria. Otros intereses e ingresos asimilados del haber de la "cuenta del resultado económico-patrimonial" no coincide con la suma de los conceptos en los que se desglosa.
172. Cuenta del resultado económico patrimonial. Haber.	El total del epígrafe 5. Transferencias y subvenciones del haber de la "cuenta del resultado económico-patrimonial" no coincide con la suma de los conceptos en los que se desglosa.
173. Cuenta del resultado económico patrimonial. Haber.	El total del epígrafe 6. Ganancias e ingresos extraordinarios del haber de la "cuenta del resultado económico-patrimonial" no coincide con la suma de los conceptos en los que se desglosa.
174. Liquidación del Presupuesto.	El importe de las previsiones iniciales de la "liquidación del presupuesto de ingresos" es inferior a los créditos iniciales de la "liquidación del presupuesto de gastos".
175. Liquidación del Presupuesto.	El importe de las modificaciones de las previsiones de la "liquidación del presupuesto de ingresos" es inferior a las modificaciones de crédito de la "liquidación del presupuesto de gastos".
176. Liquidación del Presupuesto.	El importe de las previsiones definitivas de la "liquidación del presupuesto de ingresos" es inferior a los créditos definitivos de la "liquidación del presupuesto de gastos".
177. Liquidación del Presupuesto. Liquidación del presupuesto de gastos.	El importe de los créditos definitivos de la "liquidación del presupuesto de gastos" no coincide con la suma de los créditos iniciales y las modificaciones de créditos aprobadas.
178. Liquidación del Presupuesto. Liquidación del presupuesto de gastos.	El importe de los gastos comprometidos de la "liquidación del presupuesto de gastos" es superior a los créditos definitivos.
179. Liquidación del Presupuesto. Liquidación del presupuesto de gastos.	El importe de las obligaciones reconocidas netas de la "liquidación del presupuesto de gastos" es superior a los gastos comprometidos.
180. Liquidación del Presupuesto. Liquidación del presupuesto de gastos.	El importe de los pagos de la "liquidación del presupuesto de gastos" es superior a las obligaciones reconocidas netas.
181. Liquidación del Presupuesto. Liquidación del presupuesto de gastos.	El importe de las obligaciones pendientes de pago a 31 de diciembre de la "liquidación del presupuesto de gastos" no coincide con las obligaciones reconocidas netas deducidos los pagos.
182. Liquidación del Presupuesto. Liquidación del presupuesto de gastos.	El importe de los remanentes de crédito de la "liquidación del presupuesto de gastos" no coincide con los créditos definitivos deducidas las obligaciones reconocidas netas.
183. Liquidación del Presupuesto. Liquidación del presupuesto de gastos.	El importe de las obligaciones pendientes de pago a 31 de diciembre de la "liquidación del presupuesto de gastos" no coincide con el saldo de la cuenta (400) acreedores por obligaciones reconocidas. Presupuesto de gastos corriente del "balance de comprobación".
184. Liquidación del Presupuesto. Liquidación del presupuesto de gastos.	El importe de las obligaciones reconocidas netas de la "liquidación del presupuesto de gastos" no coincide con la suma del haber de la cuenta (400) acreedores por obligaciones reconocidas. Presupuesto de gastos corriente del "balance de comprobación".
185. Liquidación del Presupuesto. Liquidación del presupuesto de gastos.	El importe de los gastos comprometidos de la "liquidación del presupuesto de gastos" no coincide con el de la suma del haber de la cuenta de control presupuestario (005) presupuesto de gastos: gastos comprometidos del "balance de comprobación".

<u>NÚM. Y DENOMINACIÓN VALIDACIÓN</u>	<u>DESCRIPCIÓN</u>
186. Liquidación del Presupuesto. Liquidación del presupuesto de gastos.	El importe de los créditos definitivos de la "liquidación del presupuesto de gastos" no coincide con la suma del haber de la cuenta de control presupuestario (003) presupuesto de gastos: créditos definitivos, o de su divisionaria (0030) créditos disponibles del "balance de comprobación".
187. Liquidación del Presupuesto. Liquidación del presupuesto de gastos.	El importe de las obligaciones reconocidas netas del capítulo IV de la "liquidación del presupuesto de gastos" no coincide con la suma del debe de las cuentas (650) transferencias corrientes y (651) subvenciones corrientes del "balance de comprobación". En caso de que se deba a subvenciones o transferencias en especie o de pagos pendientes de aplicación, esta circunstancia deberá indicarse en la columna "justificación".
188. Liquidación del Presupuesto. Liquidación del presupuesto de gastos.	El importe de las obligaciones reconocidas netas del capítulo VII de la "liquidación del presupuesto de gastos" no coincide con la suma del debe de las cuentas (655) transferencias de capital y (656) subvenciones de capital del "balance de comprobación". En caso de que se deba a subvenciones o transferencias en especie o de pagos pendientes de aplicación, esta circunstancia deberá indicarse en la columna "justificación".
189. Liquidación del Presupuesto. Liquidación del presupuesto de ingresos.	El importe de las previsiones definitivas de la "liquidación del presupuesto de ingresos" no coincide con la suma de las previsiones iniciales y las modificaciones de previsiones aprobadas.
190. Liquidación del Presupuesto. Liquidación del presupuesto de ingresos.	El importe de los derechos reconocidos netos de la "liquidación del presupuesto de ingresos" no coincide con los derechos reconocidos, deducidos los derechos anulados y los derechos cancelados.
191. Liquidación del Presupuesto. Liquidación del presupuesto de ingresos.	El importe de los derechos pendientes de cobro de la "liquidación del presupuesto de ingresos" no coincide con los derechos reconocidos netos deducida la recaudación neta.
192. Liquidación del Presupuesto. Liquidación del presupuesto de ingresos.	El exceso o defecto de previsiones de la "liquidación del presupuesto de ingresos" no coincide con los derechos reconocidos netos deducidas las previsiones definitivas.
193. Liquidación del Presupuesto. Liquidación del presupuesto de ingresos.	El importe de los derechos reconocidos netos de la "liquidación del presupuesto de ingresos" no coincide con la suma del debe de la cuenta (430) deudores por derechos reconocidos. Presupuesto de ingresos corriente del "balance de comprobación", deducida la suma del haber de las cuentas (433) derechos anulados de presupuesto corriente y (438) derechos cancelados de presupuesto corriente del "balance de comprobación".
194. Liquidación del Presupuesto. Liquidación del presupuesto de ingresos.	El importe de los derechos pendientes de cobro a 31 de diciembre de la "liquidación del presupuesto de ingresos" no coincide con la suma del debe de la cuenta (430) deudores por derechos reconocidos. Presupuesto de ingresos corriente del "balance de comprobación", deducida la suma del haber de las cuentas (433) derechos anulados de presupuesto corriente, (438) derechos cancelados de presupuesto corriente, (430) deudores por derechos reconocidos. Presupuesto de ingresos corriente y la suma del debe de la cuenta (437) devolución de ingresos del "balance de comprobación".
195. Liquidación del Presupuesto. Liquidación del presupuesto de ingresos.	El importe de los derechos anulados de la "liquidación del presupuesto de ingresos" no coincide con la suma del haber de la cuenta (433) derechos anulados de presupuesto corriente del "balance de comprobación".
196. Liquidación del Presupuesto. Liquidación del presupuesto de ingresos.	El importe de los derechos cancelados de la "liquidación del presupuesto de ingresos" no coincide con la suma del haber de la cuenta (438) derechos cancelados de presupuesto corriente del "balance de comprobación".
197. Liquidación del Presupuesto. Resultado presupuestario.	El importe del resultado presupuestario del ejercicio del "resultado presupuestario" no coincide con los derechos reconocidos netos deducidas las obligaciones reconocidas netas.
198. Liquidación del Presupuesto. Resultado presupuestario.	El importe de los derechos reconocidos netos por operaciones corrientes del "resultado presupuestario" no coincide con la suma de los derechos reconocidos netos de los capítulos 1 a 5 de la "liquidación del presupuesto de ingresos".
199. Liquidación del Presupuesto. Resultado presupuestario.	El importe de los derechos reconocidos netos por otras operaciones no financieras del "resultado presupuestario" no coincide con la suma de los derechos reconocidos netos de los capítulos 6 y 7 de la "liquidación del presupuesto de ingresos".
200. Liquidación del Presupuesto. Resultado presupuestario.	El importe de los derechos reconocidos netos por activos financieros del "resultado presupuestario" no coincide con los derechos reconocidos netos del capítulo 8 de la "liquidación del presupuesto de ingresos".
201. Liquidación del Presupuesto. Resultado presupuestario.	El importe de los derechos reconocidos netos por pasivos financieros del "resultado presupuestario" no coincide con los derechos reconocidos netos del capítulo 9 de la "liquidación del presupuesto de ingresos".
202. Liquidación del Presupuesto. Resultado presupuestario.	El importe de las obligaciones reconocidas netas por operaciones corrientes del "resultado presupuestario" no coincide con la suma de las obligaciones reconocidas

<u>NÚM. Y DENOMINACIÓN VALIDACIÓN</u>	<u>DESCRIPCIÓN</u>
	netas de los capítulos 1 a 4 de la "liquidación del presupuesto de gastos".
203. Liquidación del Presupuesto. Resultado presupuestario.	El importe de las obligaciones reconocidas netas por otras operaciones no financieras del "resultado presupuestario" no coincide con la suma de las obligaciones reconocidas netas de los capítulos 6 y 7 de la "liquidación del presupuesto de gastos".
204. Liquidación del Presupuesto. Resultado presupuestario.	El importe de las obligaciones reconocidas netas por activos financieros del "resultado presupuestario" no coincide con las obligaciones reconocidas netas del capítulo 8 de la "liquidación del presupuesto de gastos".
205. Liquidación del Presupuesto. Resultado presupuestario.	El importe de las obligaciones reconocidas netas por pasivos financieros del "resultado presupuestario" no coincide con las obligaciones reconocidas netas del capítulo 9 de la "liquidación del presupuesto de gastos".
206. Liquidación del Presupuesto. Resultado presupuestario.	El importe del total operaciones no financieras del "resultado presupuestario" no coincide con la suma de las operaciones corrientes y las otras operaciones no financieras.
207. Liquidación del Presupuesto. Resultado presupuestario.	El importe del resultado presupuestario del ejercicio no coincide con la suma del total operaciones no financieras, activos financieros y pasivos financieros.
208. Liquidación del Presupuesto. Resultado presupuestario.	El importe del resultado presupuestario ajustado no coincide con la suma del resultado presupuestario del ejercicio, los créditos gastados financiados con remanente de tesorería para gastos generales, las desviaciones de financiación negativas del ejercicio, deducidas las desviaciones de financiación positivas del ejercicio.
209. Liquidación del Presupuesto. Resultado presupuestario.	El importe de las desviaciones de financiación positivas del ejercicio del "resultado presupuestario" no coincide con el total de las desviaciones de financiación del ejercicio positivas de los "gastos con financiación afectada" de la memoria.
210. Liquidación del Presupuesto. Resultado presupuestario.	El importe de las desviaciones de financiación negativas del ejercicio del "resultado presupuestario" no coincide con el total de las desviaciones de financiación del ejercicio negativas de los "gastos con financiación afectada" de la memoria.
211. Memoria. Inversiones destinadas al uso general.	El saldo final de las siguientes cuentas relacionadas en las "inversiones destinadas al uso general" de la memoria no coincide con la suma del saldo inicial, las entradas o dotaciones y los aumentos por transferencias o traspaso de otra cuenta, deducidas las salidas, bajas o reducciones y las disminuciones por transferencias o traspaso a otra cuenta.
212. Memoria. Inversiones destinadas al uso general.	El saldo final total de las "inversiones destinadas al uso general" de la memoria no coincide con el saldo del ejercicio actual del epígrafe A) I. Inversiones destinadas al uso general del activo del "balance".
213. Memoria. Inversiones destinadas al uso general.	El saldo inicial total de las "inversiones destinadas al uso general" de la memoria no coincide con el saldo del ejercicio anterior del epígrafe A) I. Inversiones destinadas al uso general del activo del "balance".
214. Memoria. Inversiones destinadas al uso general.	La suma del saldo inicial, las entradas o dotaciones y los aumentos por transferencias o traspaso de otra cuenta de las siguientes cuentas relacionadas en las "inversiones destinadas al uso general" de la memoria no coincide con su suma del debe del "balance de comprobación".
215. Memoria. Inversiones destinadas al uso general.	La suma de las salidas, bajas o reducciones y las disminuciones por transferencias o traspaso a otra cuenta de las siguientes cuentas relacionadas en las "inversiones destinadas al uso general" de la memoria no coincide con su suma del haber del "balance de comprobación" (relación de cuentas).
216. Memoria. Patrimonio entregado al uso general.	El total del valor del bien del "patrimonio entregado al uso general" de la memoria no coincide con el saldo del epígrafe A) I.6. Patrimonio entregado al uso general del pasivo del "balance".
217. Memoria. Inmovilizaciones inmateriales.	El saldo final de las siguientes cuentas relacionadas en las "inmovilizaciones inmateriales" de la memoria no coincide con la suma del saldo inicial, las entradas o dotaciones y los aumentos por transferencias o traspaso de otra cuenta, deducidas las salidas, bajas o reducciones y las disminuciones por transferencias o traspaso a otra cuenta (relación de cuentas).
218. Memoria. Inmovilizaciones inmateriales.	El Saldo final total de las "Inmovilizaciones inmateriales" de la Memoria no coincide con el saldo del ejercicio actual del epígrafe A) II.1, 2, 3 Inmovilizaciones inmateriales del Activo del "Balance".
219. Memoria. Inmovilizaciones inmateriales.	El Saldo inicial total de las "Inmovilizaciones inmateriales" de la Memoria no coincide con el saldo del ejercicio anterior del epígrafe A) II.1, 2, 3 Inmovilizaciones Inmateriales del Activo del "Balance".
220.A Memoria. Inmovilizaciones inmateriales.	La suma del saldo inicial, las entradas o dotaciones y los aumentos por transferencias o traspaso de otra cuenta de las siguientes cuentas relacionadas en las "inmovilizaciones inmateriales" de la memoria no coincide con su suma del debe del

<u>NÚM. Y DENOMINACIÓN VALIDACIÓN</u>	<u>DESCRIPCIÓN</u>
	"balance de comprobación" (relación de cuentas).
220.B Memoria. Inmovilizaciones inmateriales.	La suma del saldo inicial, las entradas o dotaciones y los aumentos por transferencias o traspaso de otra cuenta de las siguientes cuentas relacionadas en las "inmovilizaciones inmateriales" de la memoria no coincide con su suma del haber del "balance de comprobación" (relación de cuentas).
220.C Memoria. Inmovilizaciones inmateriales.	La suma del saldo inicial, las entradas o dotaciones y los aumentos por transferencias o traspaso de otra cuenta de las siguientes cuentas relacionadas en las "inmovilizaciones inmateriales" de la memoria no coincide con su suma del haber del "balance de comprobación" (relación de cuentas).
221.A Memoria. Inmovilizaciones inmateriales.	La suma de las salidas, bajas o reducciones y las disminuciones por transferencias o traspaso a otra cuenta de las siguientes cuentas relacionadas en las "inmovilizaciones inmateriales" de la memoria no coincide con su suma del haber del "balance de comprobación" (relación de cuentas).
221.B Memoria. Inmovilizaciones inmateriales.	La suma de las salidas, bajas o reducciones y las disminuciones por transferencias o traspaso a otra cuenta de las siguientes cuentas relacionadas en las "inmovilizaciones inmateriales" de la memoria no coincide con su suma del debe del "balance de comprobación" (relación de cuentas).
221.C Memoria. Inmovilizaciones inmateriales.	La suma de las salidas, bajas o reducciones y las disminuciones por transferencias o traspaso a otra cuenta de las siguientes cuentas relacionadas en las "inmovilizaciones inmateriales" de la memoria no coincide con su suma del debe del "balance de comprobación" (relación de cuentas).
222. Memoria. Inmovilizaciones materiales.	El saldo final de las siguientes cuentas relacionadas en las "inmovilizaciones materiales" de la memoria no coincide con la suma del saldo inicial, las entradas o dotaciones y los aumentos por transferencias o traspaso de otra cuenta, deducidas las salidas, bajas o reducciones y las disminuciones por transferencias o traspaso a otra cuenta (relación de cuentas).
223. Memoria. Inmovilizaciones materiales.	El Saldo final total de las "Inmovilizaciones materiales" de la Memoria no coincide con el saldo del ejercicio actual del epígrafe A) III.1, 2, 3, 4 de Inmovilizaciones materiales del Activo del "Balance".
224. Memoria. Inmovilizaciones materiales.	El Saldo inicial total de las "Inmovilizaciones materiales" de la Memoria no coincide con el saldo del ejercicio anterior del epígrafe A) III.1, 2, 3, 4 de Inmovilizaciones materiales del Activo del "Balance".
225.A Memoria. Inmovilizaciones materiales.	La suma del saldo inicial, las entradas o dotaciones y los aumentos por transferencias o traspasos de las siguientes cuentas incluidas en "inmovilizaciones materiales" de la memoria, no coincide con su suma del debe del "balance de comprobación" (relación de cuentas).
225.B Memoria. Inmovilizaciones materiales.	La suma del saldo inicial, las entradas o dotaciones y los aumentos por transferencias o traspasos de las siguientes cuentas incluidas en "inmovilizaciones materiales" de la memoria, no coincide con su suma del haber del "balance de comprobación" (relación de cuentas).
225.C Memoria. Inmovilizaciones materiales.	La suma del saldo inicial, las entradas o dotaciones y los aumentos por transferencias o traspasos de las siguientes cuentas incluidas en "inmovilizaciones materiales" de la memoria, no coincide con su suma del haber del "balance de comprobación" (relación de cuentas).
226.A Memoria. Inmovilizaciones materiales.	La suma de las salidas, bajas o reducciones y las disminuciones por transferencias o traspaso a otra cuenta de las siguientes cuentas relacionadas en las "inmovilizaciones materiales" de la memoria no coincide con su suma del haber del "balance de comprobación" (relación de cuentas).
226.B Memoria. Inmovilizaciones materiales.	La suma de las salidas, bajas o reducciones y las disminuciones por transferencias o traspaso a otra cuenta de las siguientes cuentas relacionadas en las "inmovilizaciones materiales" de la memoria no coincide con su suma del debe del "balance de comprobación" (relación de cuentas).
226.C Memoria. Inmovilizaciones materiales.	La suma de las salidas, bajas o reducciones y las disminuciones por transferencias o traspaso a otra cuenta de las siguientes cuentas relacionadas en las "inmovilizaciones materiales" de la memoria no coincide con su suma del debe del "balance de comprobación" (relación de cuentas).
227. Memoria. Bienes en régimen de cesión temporal.	El total del Valor del bien de los "Bienes en régimen de cesión temporal" de la Memoria no coincide con el saldo del epígrafe A) I.3. Patrimonio recibido en cesión del Pasivo del "Balance".
228. Memoria. Bienes en régimen de adscripción.	El total del Valor del bien de los "Bienes en régimen de adscripción" de la Memoria no coincide con el saldo del epígrafe A) I.2. Patrimonio recibido en adscripción del Pasivo del "Balance".
229. Memoria. Inversiones gestionadas.	El saldo final de las siguientes cuentas relacionadas en las "inversiones gestionadas" de la memoria no coincide con la suma del saldo inicial, las entradas o dotaciones y

<u>NÚM. Y DENOMINACIÓN VALIDACIÓN</u>	<u>DESCRIPCIÓN</u>
230. Memoria. Inversiones gestionadas.	los aumentos por transferencias o traspaso de otra cuenta, deducidas las salidas, bajas o reducciones y las disminuciones por transferencias o traspaso a otra cuenta (relación de cuentas). El saldo final total de las "inversiones gestionadas" de la memoria no coincide con el saldo del ejercicio actual del epígrafe A) IV. Inversiones gestionadas del activo del "balance".
231. Memoria. Inversiones gestionadas.	El saldo inicial total de las "inversiones gestionadas" de la memoria no coincide con el saldo del ejercicio anterior del epígrafe A) IV. Inversiones gestionadas del activo del "balance".
232. Memoria. Inversiones gestionadas.	La suma del saldo inicial, las entradas o dotaciones y los aumentos por transferencias o traspaso de otra cuenta de las siguientes cuentas relacionadas en las "inversiones gestionadas" de la memoria no coincide con su suma del debe del "balance de comprobación" (relación de cuentas).
233. Memoria. Inversiones gestionadas.	La suma de las salidas, bajas o reducciones y las disminuciones por transferencias o traspaso a otra cuenta de las siguientes cuentas relacionadas en las "inversiones gestionadas" de la memoria no coincide con su suma del haber del "balance de comprobación" (relación de cuentas).
234. Memoria. Patrimonio público del suelo.	El saldo final de las siguientes cuentas relacionadas en el "patrimonio público del suelo" de la memoria no coincide con la suma del saldo inicial, las entradas o dotaciones y los aumentos por transferencias o traspaso de otra cuenta, deducidas las salidas, bajas o reducciones y las disminuciones por transferencias o traspaso a otra cuenta.
235. Memoria. Patrimonio público del suelo.	El Saldo final total del "Patrimonio público del suelo" de la Memoria no coincide con el saldo del ejercicio actual del epígrafe A) V.1, 2, 3 del Patrimonio público del suelo del Activo del "Balance".
236. Memoria. Patrimonio público del suelo.	El Saldo inicial total del "Patrimonio público del suelo" de la Memoria no coincide con el saldo del ejercicio anterior del epígrafe A) V.1, 2, 3 del Patrimonio público del suelo del Activo del "Balance".
237.A Memoria. Patrimonio público del suelo.	La suma del saldo inicial, las entradas o dotaciones y los aumentos por transferencias o traspaso de otra cuenta de las siguientes cuentas relacionadas en el "patrimonio público del suelo" de la memoria no coincide con su suma del debe del "balance de comprobación" (relación de cuentas).
237.B Memoria. Patrimonio público del suelo.	La suma del saldo inicial, las entradas o dotaciones y los aumentos por transferencias o traspaso de otra cuenta de las siguientes cuentas relacionadas en el "patrimonio público del suelo" de la memoria no coincide con su suma del haber del "balance de comprobación" (relación de cuentas).
237.C Memoria. Patrimonio público del suelo.	La suma del saldo inicial, las entradas o dotaciones y los aumentos por transferencias o traspaso de otra cuenta de las siguientes cuentas relacionadas en el "patrimonio público del suelo" de la memoria no coincide con su suma del haber del "balance de comprobación" (relación de cuentas).
238.A Memoria. Patrimonio público del suelo.	La suma de las salidas, bajas o reducciones y las disminuciones por transferencias o traspaso a otra cuenta de las siguientes cuentas relacionadas en el "patrimonio público del suelo" de la memoria no coincide con su suma del haber del "balance de comprobación" (relación de cuentas).
238.B Memoria. Patrimonio público del suelo.	La suma de las salidas, bajas o reducciones y las disminuciones por transferencias o traspaso a otra cuenta de las siguientes cuentas relacionadas en el "patrimonio público del suelo" de la memoria no coincide con su suma del debe del "balance de comprobación" (relación de cuentas).
238.C Memoria. Patrimonio público del suelo.	La suma de las salidas, bajas o reducciones y las disminuciones por transferencias o traspaso a otra cuenta de las siguientes cuentas relacionadas en el "patrimonio público del suelo" de la memoria no coincide con su suma del debe del "balance de comprobación" (relación de cuentas).
239. Memoria. Inversiones financieras.	El saldo final de las siguientes cuentas relacionadas en las "inversiones financieras" de la memoria no coincide con la suma del saldo inicial, las entradas o dotaciones y los aumentos por transferencias o traspaso de otra cuenta, deducidas las salidas, bajas o reducciones y las disminuciones por transferencias o traspaso a otra cuenta.
240.A Memoria. Inversiones financieras.	La suma del saldo inicial, las entradas o dotaciones y los aumentos por transferencias o traspaso de otra cuenta de las siguientes cuentas relacionadas en las "inversiones financieras" de la memoria no coincide con su suma del debe del "balance de comprobación" (relación de cuentas).
240.B Memoria. Inversiones financieras.	La suma del saldo inicial, las entradas o dotaciones y los aumentos por transferencias o traspaso de otra cuenta de las siguientes cuentas relacionadas en las "inversiones financieras" de la memoria no coincide con su suma del debe del "balance de comprobación" (relación de cuentas).

<u>NÚM. Y DENOMINACIÓN VALIDACIÓN</u>	<u>DESCRIPCIÓN</u>
240.C Memoria. Inversiones financieras.	La suma del saldo inicial, las entradas o dotaciones y los aumentos por transferencias o traspaso de otra cuenta de las siguientes cuentas relacionadas en las "inversiones financieras" de la memoria no coincide con su suma del haber del "balance de comprobación"(relación de cuentas).
240.D Memoria. Inversiones financieras.	La suma del saldo inicial, las entradas o dotaciones y los aumentos por transferencias o traspaso de otra cuenta de las siguientes cuentas relacionadas en las "inversiones financieras" de la memoria no coincide con su suma del haber del "balance de comprobación" (relación de cuentas).
240.E Memoria. Inversiones financieras.	La suma del saldo inicial, las entradas o dotaciones y los aumentos por transferencias o traspaso de otra cuenta de las siguientes cuentas relacionadas en las "inversiones financieras" de la memoria no coincide con su suma del haber del "balance de comprobación" (relación de cuentas).
240.F Memoria. Inversiones financieras.	La suma del saldo inicial, las entradas o dotaciones y los aumentos por transferencias o traspaso de otra cuenta de las siguientes cuentas relacionadas en las "inversiones financieras" de la memoria no coincide con su suma del haber del "balance de comprobación" (relación de cuentas).
241.A Memoria. Inversiones financieras.	La suma de las salidas, bajas o reducciones y las disminuciones por transferencias o traspaso a otra cuenta de las siguientes cuentas relacionadas en las "inversiones financieras" de la memoria no coincide con su suma del haber del "balance de comprobación" (relación de cuentas).
241.B Memoria. Inversiones financieras.	La suma de las salidas, bajas o reducciones y las disminuciones por transferencias o traspaso a otra cuenta de las siguientes cuentas relacionadas en las "inversiones financieras" de la memoria no coincide con su suma del haber del "balance de comprobación" (relación de cuentas).
241.C Memoria. Inversiones financieras.	La suma de las salidas, bajas o reducciones y las disminuciones por transferencias o traspaso a otra cuenta de las siguientes cuentas relacionadas en las "inversiones financieras" de la memoria no coincide con su suma del debe del "balance de comprobación" (relación de cuentas).
241.D Memoria. Inversiones financieras.	La suma de las salidas, bajas o reducciones y las disminuciones por transferencias o traspaso a otra cuenta de las siguientes cuentas relacionadas en las "inversiones financieras" de la memoria no coincide con su suma del debe del "balance de comprobación" (relación de cuentas).
241.E Memoria. Inversiones financieras.	La suma de las salidas, bajas o reducciones y las disminuciones por transferencias o traspaso a otra cuenta de las siguientes cuentas relacionadas en las "inversiones financieras" de la memoria no coincide con su suma del debe del "balance de comprobación" (relación de cuentas).
241.F Memoria. Inversiones financieras.	La suma de las salidas, bajas o reducciones y las disminuciones por transferencias o traspaso a otra cuenta de las siguientes cuentas relacionadas en las "inversiones financieras" de la memoria no coincide con su suma del debe del "balance de comprobación" (relación de cuentas).
242. Memoria. Existencias.	El importe del precio de adquisición o coste de producción de las siguientes cuentas relacionadas en las "existencias" de la memoria no coincide con el saldo de las cuentas del grupo (3) existencias, salvo las del subgrupo (39) provisiones por depreciación de existencias del "balance de comprobación" (relación de cuentas).
243. Memoria. Existencias.	El importe de las siguientes cuentas relacionadas en las "existencias" de la memoria no coincide con el saldo de las cuentas del subgrupo (39) provisiones por depreciación de existencias del "balance de comprobación" (relación de cuentas).
244. Memoria. Existencias.	El total del precio de adquisición o coste de producción de las "existencias" de la memoria no coincide con el importe del epígrafe C) I.1. Existencias. Existencias del activo del "balance".
245. Memoria. Existencias.	El total del importe de la provisión por depreciación de "existencias" de la memoria no coincide con el saldo del epígrafe C) I.2. Existencias. Provisiones del activo del "balance".
246. Memoria. Tesorería.	El saldo final de las siguientes cuentas relacionadas en "tesorería" de la memoria no coincide con la suma del saldo inicial y los cobros, deducidos los pagos (relación de cuentas).
247. Memoria. Tesorería.	El saldo final total de "tesorería" de la memoria no coincide con el saldo del ejercicio actual del epígrafe C) III. Tesorería del activo del "balance".
248. Memoria. Tesorería.	El saldo inicial total de "tesorería" de la memoria no coincide con el saldo del ejercicio anterior del epígrafe C) III. Tesorería del activo del "balance".
249. Memoria. Tesorería.	El saldo final total de las siguientes cuentas relacionadas en "tesorería" de la memoria no coincide con su saldo deudor del "balance de comprobación" (relación de cuentas).

<u>NÚM. Y DENOMINACIÓN VALIDACIÓN</u>	<u>DESCRIPCIÓN</u>
250. Memoria. Tesorería.	El saldo inicial más los cobros de las siguientes cuentas relacionadas en "tesorería" de la memoria no coincide con su suma del debe del "balance de comprobación" (relación de cuentas).
251. Memoria. Tesorería.	Los pagos de las siguientes cuentas relacionadas en "tesorería" de la memoria no coinciden con su suma del haber del "balance de comprobación" (relación de cuentas).
252. Memoria. Fondos propios.	El saldo final de las siguientes cuentas relacionadas en los "fondos propios" de la memoria no coincide con la suma del saldo inicial, las entradas o dotaciones y los aumentos por transferencias o traspaso de otra cuenta, deducidas las salidas, bajas o reducciones y las disminuciones por transferencias o traspaso a otra cuenta.
253. Memoria. Fondos propios.	El saldo final total de los "fondos propios" de la memoria no coincide con el saldo del ejercicio actual del epígrafe A) fondos propios del pasivo del "balance".
254. Memoria. Fondos propios.	El saldo inicial total de las "fondos propios" de la memoria no coincide con el saldo del ejercicio anterior del epígrafe A) fondos propios del pasivo del "balance".
255. Memoria. Fondos propios.	El importe del Saldo final en el cuadro de Fondos Propios de la Memoria, no coincide con el del saldo del mismo en el epígrafe A) del pasivo del Balance.
256. Memoria. Fondos propios.	La suma del Saldo inicial, las Entradas o dotaciones y los Aumentos por transferencias o traspaso de otra cuenta de alguna de las cuentas relacionadas en los "Fondos propios" de la Memoria no coincide con su suma del Haber del "Balance de comprobación".
257. Memoria. Fondos propios.	La suma de las Salidas, bajas o reducciones y las Disminuciones por transferencias o traspaso a otra cuenta de alguna de las cuentas relacionadas en los "Fondos propios" de la Memoria no coincide con su suma del Debe del "Balance de comprobación".
258. Memoria. Información sobre el endeudamiento. Estado de la deuda. Capitales. Deudas en moneda nacional.	El total pendiente a 1 de enero de las siguientes deudas relacionadas en el "estado de la deuda. Capitales. Deudas en moneda nacional" de la memoria no coincide con la suma del pendiente a 1 de enero a largo plazo y el pendiente a 1 de enero a corto plazo (relación de deudas).
259. Memoria. Información sobre el endeudamiento. Estado de la deuda. Capitales. Deudas en moneda nacional.	El total pendiente a 31 de diciembre de las siguientes deudas relacionadas en el "estado de la deuda. Capitales. Deudas en moneda nacional" de la memoria no coincide con la suma del pendiente a 31 de diciembre a largo plazo y el pendiente a 31 de diciembre a corto plazo (relación de deudas).
260. Memoria. Información sobre el endeudamiento. Estado de la deuda. Capitales. Deudas en moneda nacional.	El total pendiente a 31 de diciembre de las siguientes deudas relacionadas en el "estado de la deuda. Capitales. Deudas en moneda nacional" de la memoria no coincide con el Total pendiente a 1 de enero más las creaciones, deducidas las amortizaciones y otras disminuciones (relación de deudas).
261. Memoria. Información sobre el endeudamiento. Estado de la deuda. Capitales. Deudas en moneda nacional.	El total pendiente a 31 de diciembre del "estado de la deuda. Capitales. Deudas en moneda nacional" de la memoria no coincide con la suma de los epígrafes del pasivo del "balance" [C. I. 1-2; C) II.1-2; D) I.1-2; D) II.1-2], salvo las cuentas (176) intereses a largo plazo de deudas con entidades de crédito y (526) intereses a corto plazo de deudas con entidades de crédito del "balance de comprobación".
262. Memoria. Información sobre el endeudamiento. Estado de la deuda. Capitales. Deudas en moneda distinta del euro.	El total pendiente a 1 de enero de las siguientes deudas relacionadas en el "estado de la deuda. Capitales. Deudas en moneda distinta del euro" de la memoria no coincide con la suma del pendiente a 1 de enero a largo plazo y el pendiente a 1 de enero a corto plazo (relación de deudas).
263. Memoria. Información sobre el endeudamiento. Estado de la deuda. Capitales. Deudas en moneda distinta del euro.	El total pendiente a 31 de diciembre de las siguientes deudas relacionadas en el "estado de la deuda. Capitales. Deudas en moneda distinta del euro" de la memoria no coincide con la suma del pendiente a 31 de diciembre a largo plazo y el pendiente a 31 de diciembre a corto plazo (relación de deudas).
264. Memoria. Información sobre el endeudamiento. Estado de la deuda. Capitales. Deudas en moneda distinta del euro.	El total pendiente a 31 de diciembre de las siguientes deudas relacionadas en el "estado de la deuda. Capitales. Deudas en moneda distinta del euro" de la memoria no coincide con el total pendiente a 1 de enero más las creaciones, deducidas las diferencias de cambio y las amortizaciones y otras disminuciones (relación de deudas).
265. Memoria. Información sobre el endeudamiento. Estado de la deuda. Capitales. Deudas en moneda distinta del euro.	El total pendiente a 31 de diciembre del "estado de la deuda. Capitales. Deudas en moneda distinta del euro" de la memoria no coincide con la suma de los epígrafes del pasivo del "balance" [C. I. 4; C) II.3; D) I.4; D) II.3], salvo las cuentas (159) intereses a largo plazo de empréstitos y otras emisiones análogas en moneda distinta del euro, (179) intereses a largo plazo de deudas en moneda distinta del euro, (509) intereses a corto plazo de empréstitos y otras emisiones análogas en moneda distinta del euro y (529) intereses a corto plazo de deudas en moneda distinta del euro del "balance de comprobación".
266. Memoria. Información sobre el endeudamiento. Estado de la deuda. Intereses explícitos. Deudas en moneda nacional.	El total de los intereses devengados y no vencidos a largo y a corto plazo a 1 de enero del "estado de la deuda. Intereses explícitos. Deudas en moneda nacional" de la memoria, sumados los intereses devengados en el ejercicio, deducidos los

<u>NÚM. Y DENOMINACIÓN VALIDACIÓN</u>	<u>DESCRIPCIÓN</u>
267. Memoria. Información sobre el endeudamiento. Estado de la deuda. Intereses explícitos. Deudas en moneda distinta del euro.	intereses vencidos en el ejercicio y sumadas las rectificaciones y trasposos no coincide con la suma de los intereses explícitos devengados y no vencidos a 31 de diciembre a corto y a largo plazo. El total de los intereses devengados y no vencidos a largo y a corto plazo a 1 de enero del "estado de la deuda. Intereses explícitos. Deudas en moneda distinta del euro" de la memoria, sumados los intereses devengados en el ejercicio, deducidos los intereses vencidos en el ejercicio y sumadas las rectificaciones y trasposos y las diferencias de cambio no coincide con la suma de los intereses explícitos devengados y no vencidos a 31 de diciembre a corto y a largo plazo.
268. Memoria. Información sobre el endeudamiento. Estado de la deuda. Intereses implícitos. Deudas en moneda nacional.	El total intereses implícitos del "estado de la deuda. Intereses implícitos. Deudas en moneda nacional" de la memoria no coincide con la diferencia entre el importe de reembolso y el importe de emisión.
269. Memoria. Información sobre el endeudamiento. Estado de la deuda. Intereses implícitos. Deudas en moneda nacional.	El importe de los intereses implícitos pendientes de devengo a 31 de diciembre del "estado de la deuda. Intereses implícitos. Deudas en moneda nacional" de la memoria no coincide con el total intereses implícitos deducidas las bajas y rectificaciones, los intereses devengados en ejercicios anteriores y los devengados en el ejercicio.
270. Memoria. Información sobre el endeudamiento. Estado de la deuda. Intereses implícitos. Deudas en moneda distinta del euro.	El total intereses implícitos del "estado de la deuda. Intereses implícitos. Deudas en moneda distinta del euro" de la memoria no coincide con la diferencia entre el importe de reembolso y el importe de emisión.
271. Memoria. Información sobre el endeudamiento. Estado de la deuda. Intereses implícitos. Deudas en moneda distinta del euro.	El importe de los intereses implícitos pendientes de devengo a 31 de diciembre del "estado de la deuda. Intereses implícitos. Deudas en moneda distinta del euro" de la memoria no coincide con la suma del total intereses implícitos deducidas las bajas y rectificaciones, los intereses devengados en ejercicios anteriores y los devengados en el ejercicio.
272. Memoria. Información sobre el endeudamiento. Resultado de las operaciones de intercambio financiero de divisas.	El total del resultado acumulado del "resultado de las operaciones de intercambio financiero de divisas" de la memoria no coincide con los intereses devengados: acreedor, deducidos los intereses devengados: deudor, más/menos las diferencias de cambio devengadas, más/menos los resultados de cancelación anticipada, deducidos los gastos de formalización.
273. Memoria. Información sobre el endeudamiento. Resultado de las operaciones de intercambio financiero de intereses.	El total del resultado acumulado del "resultado de las operaciones de intercambio financiero de intereses" de la memoria no coincide con los intereses devengados: acreedor deducidos los intereses devengados: deudor, más/menos las diferencias de cambio devengadas, más/menos los resultados de cancelación anticipada, deducidos los gastos de formalización.
274. Memoria. Información sobre el endeudamiento. Avalos concedidos.	El importe de los avales a 31 de diciembre de los "avales concedidos" de la memoria no coincide con la suma de los avales a 1 de enero y los avales concedidos en el ejercicio, deducidos los avales cancelados en el ejercicio.
275. Memoria. Información de las operaciones por administración de recursos por cuenta de otros entes públicos. Desarrollo del proceso de gestión de los recursos administrados.	El total de los derechos pendientes de cobro de la "información de las operaciones por administración de recursos por cuenta de otros entes públicos. Desarrollo del proceso de gestión de los recursos administrados" de la memoria no coincide con la suma del saldo inicial de derechos pendientes de cobro y los derechos reconocidos en el ejercicio, deducidos los derechos anulados, la recaudación líquida y los derechos cancelados.
276. Memoria. Información de las operaciones por administración de recursos por cuenta de otros entes públicos. Desarrollo del proceso de gestión de los recursos administrados.	El importe de la recaudación líquida de la "información de las operaciones por administración de recursos por cuenta de otros entes públicos. Desarrollo del proceso de gestión de los recursos administrados" de la memoria no coincide con la diferencia entre la recaudación bruta y las devoluciones.
277. Memoria. Información de las operaciones por administración de recursos por cuenta de otros entes públicos. Desarrollo del proceso de gestión de los recursos administrados.	El importe de los derechos pendientes de cobro de la "información de las operaciones por administración de recursos por cuenta de otros entes públicos. Desarrollo del proceso de gestión de los recursos administrados" de la memoria no coincide con el saldo de la cuenta (450) deudores por derechos reconocidos de recursos de otros entes públicos deducido el haber de las cuentas (4510) y (4513) derechos anulados por recursos de otros entes públicos y (458) derechos cancelados por recursos de otros entes públicos del "balance de comprobación". El saldo de la cuenta (450) deudores por derechos reconocidos de recursos de otros entes públicos deducido el haber de las cuentas (4510) y (4513) derechos anulados por recursos por cuenta de otros entes públicos y (458) derechos cancelados por recursos de otros entes públicos no coincide con el saldo de la cuenta (452) entes públicos, por derechos a cobrar del "balance de comprobación".
278. Memoria. Información de las operaciones por administración de recursos por cuenta de otros entes públicos. Balance de comprobación.	
279. Memoria. Información de las operaciones por administración de recursos por cuenta de otros entes públicos. Desarrollo de las devoluciones de recursos de otros entes públicos.	El importe del total devoluciones reconocidas de la "información de las operaciones por administración de recursos por cuenta de otros entes públicos. Desarrollo de las devoluciones de recursos de otros entes públicos" de la memoria no coincide con suma del saldo inicial de las devoluciones reconocidas pendientes de pago, las modificaciones al saldo inicial y las devoluciones reconocidas en el ejercicio.

<u>NÚM. Y DENOMINACIÓN VALIDACIÓN</u>	<u>DESCRIPCIÓN</u>
280. Memoria. Información de las operaciones por administración de recursos por cuenta de otros entes públicos. Desarrollo de las devoluciones de recursos de otros entes públicos.	El total de las devoluciones pendiente de pago a 31 de diciembre de la "información de las operaciones por administración de recursos por cuenta de otros entes públicos. Desarrollo de las devoluciones de recursos de otros entes públicos" de la memoria no coincide con la diferencia de las devoluciones reconocidas total y las devoluciones efectuadas en el ejercicio.
281. Memoria. Información de las operaciones por administración de recursos por cuenta de otros entes públicos. Balance de comprobación.	El saldo de la cuenta (455) entes públicos, por devolución de ingresos pendiente de pago no coincide con el saldo de la cuenta (457) acreedores por devolución de ingresos por recursos de otros entes públicos del "balance de comprobación".
282. Memoria. Información de las operaciones por administración de recursos por cuenta de otros entes públicos. Desarrollo de las devoluciones de recursos de otros entes públicos.	El importe de las devoluciones pendientes de pago a 31 de diciembre de la "información de las operaciones por administración de recursos por cuenta de otros entes públicos. Desarrollo de las devoluciones de recursos de otros entes públicos" de la memoria no coincide con el saldo de la cuenta (457) acreedores por devolución de ingresos por recursos de otros entes públicos del "balance de comprobación".
283. Memoria. Información de las operaciones por administración de recursos por cuenta de otros entes públicos. Obligaciones derivadas de la gestión.	El importe del total pendiente de pago de la "información de las operaciones por administración de recursos por cuenta de otros entes públicos. Obligaciones derivadas de la gestión" de la memoria no coincide con la suma del saldo inicial pendiente de pago, las modificaciones al saldo inicial pendiente de pago y la recaudación líquida pendiente de pago, deducidos los reintegros pendientes de pago.
284. Memoria. Información de las operaciones por administración de recursos por cuenta de otros entes públicos. Obligaciones derivadas de la gestión.	El importe de las obligaciones pendientes de pago a 31 de diciembre de la "información de las operaciones por administración de recursos por cuenta de otros entes públicos. Obligaciones derivadas de la gestión" de la memoria no coincide con el pendiente de pago total deducidos los pagos realizados.
285. Memoria. Información de las operaciones por administración de recursos por cuenta de otros entes públicos. Obligaciones derivadas de la gestión.	El importe de las obligaciones pendientes de pago a 31 de diciembre de la "información de las operaciones por administración de recursos por cuenta de otros entes públicos. Obligaciones derivadas de la gestión" de la memoria no coincide con el saldo de la cuenta (453) entes públicos, por ingresos pendientes de liquidar del "balance de comprobación".
286. Memoria. Información de las operaciones por administración de recursos por cuenta de otros entes públicos. Cuentas corrientes con otros entes públicos.	El importe del total cargo de la "información de las operaciones por administración de recursos por cuenta de otros entes públicos. Cuentas corrientes con otros entes públicos" de la memoria no coincide con la suma del saldo inicial deudor y los pagos.
287. Memoria. Información de las operaciones por administración de recursos por cuenta de otros entes públicos. Cuentas corrientes con otros entes públicos.	El importe del total data de la "información de las operaciones por administración de recursos por cuenta de otros entes públicos. Cuentas corrientes con otros entes públicos" de la memoria no coincide con la suma del saldo inicial acreedor y los ingresos.
288. Memoria. Información de las operaciones por administración de recursos por cuenta de otros entes públicos. Cuentas corrientes con otros entes públicos.	El importe del saldo a 31 de diciembre de la "información de las operaciones por administración de recursos por cuenta de otros entes públicos. Cuentas corrientes con otros entes públicos" de la memoria no coincide con el saldo de la cuenta (456) entes públicos, c/c efectivo del "balance de comprobación".
289. Memoria. Información de las operaciones no presupuestarias de tesorería. Deudores.	El total deudores de la "información de las operaciones no presupuestarias de tesorería. Deudores" de la memoria no coincide con la suma del saldo a 1 de enero, las modificaciones al saldo inicial y los cargos realizados en el ejercicio.
290. Memoria. Información de las operaciones no presupuestarias de tesorería. Acreedores.	El total acreedores de la "información de las operaciones no presupuestarias de tesorería. Acreedores" de la memoria no coincide con la suma del saldo a 1 de enero, las modificaciones al saldo inicial y los abonos realizados en el ejercicio.
291. Memoria. Información de las operaciones no presupuestarias de tesorería. Deudores.	El importe de los deudores pendientes de cobro a 31 de diciembre de la "información de las operaciones no presupuestarias de tesorería. Deudores" de la memoria no coincide con la diferencia entre el total deudores y los abonos realizados en el ejercicio.
292. Memoria. Información de las operaciones no presupuestarias de tesorería. Acreedores.	El importe de los acreedores pendientes de pago a 31 de diciembre de la "información de las operaciones no presupuestarias de tesorería. Acreedores" de la memoria no coincide con la diferencia entre el total acreedores y los cargos realizados en el ejercicio.
293. Memoria. Información de las operaciones no presupuestarias de tesorería. Partidas pendientes de aplicación. Cobros.	El total cobros pendientes de aplicación de la "información de las operaciones no presupuestarias de tesorería. Partidas pendientes de aplicación. Cobros" de la memoria no coincide con la suma de los cobros pendientes de aplicación a 1 de enero, las modificaciones al saldo inicial y los cobros realizados en el ejercicio.
294. Memoria. Información de las operaciones no presupuestarias de tesorería. Partidas pendientes de aplicación. Cobros.	El importe de los cobros pendientes de aplicación a 31 de diciembre de la "información de las operaciones no presupuestarias de tesorería. Partidas pendientes de aplicación. Cobros" de la memoria no coincide con la diferencia entre el total cobros pendientes de aplicación y los cobros aplicados en el ejercicio.
295. Memoria. Información de las operaciones no presupuestarias de tesorería. Partidas	El importe de los cobros pendientes de aplicación a 31 de diciembre de la "información de las operaciones no presupuestarias de tesorería. Partidas

<u>NÚM. Y DENOMINACIÓN VALIDACIÓN</u>	<u>DESCRIPCIÓN</u>
pendientes de aplicación. Cobros.	de aplicación. Cobros" de la memoria no coincide con la suma del saldo de la cuenta (554) cobros pendientes de aplicación y (559) otras partidas pendientes de aplicación del "balance de comprobación".
296. Memoria. Información de las operaciones no presupuestarias de tesorería. Partidas pendientes de aplicación. Pagos.	El total pagos pendientes de aplicación de la "información de las operaciones no presupuestarias de tesorería. Partidas pendientes de aplicación. Pagos" de la memoria no coincide con la suma de los pagos pendientes de aplicación a 1 de enero, las modificaciones al saldo inicial y los pagos realizados en el ejercicio.
297. Memoria. Información de las operaciones no presupuestarias de tesorería. Partidas pendientes de aplicación. Pagos.	El importe de los pagos pendientes de aplicación a 31 de diciembre de la "información de las operaciones no presupuestarias de tesorería. Partidas pendientes de aplicación. Pagos" de la memoria no coincide con la diferencia entre el total pagos pendientes de aplicación y los pagos aplicados en el ejercicio.
298. Memoria. Información de las operaciones no presupuestarias de tesorería. Partidas pendientes de aplicación. Pagos.	El importe de los pagos pendientes de aplicación a 31 de diciembre de la "información de las operaciones no presupuestarias de tesorería. Partidas pendientes de aplicación. Pagos" de la memoria no coincide con el saldo de la cuenta (555) pagos pendientes de aplicación del "balance de comprobación".
299. Memoria. Información sobre valores recibidos en depósito.	El total depósitos recibidos de la "información sobre valores recibidos en depósito" de la memoria no coincide con la suma del saldo a 1 de enero, las modificaciones al saldo inicial y los depósitos recibidos en el ejercicio.
300. Memoria. Información sobre valores recibidos en depósito.	El importe de los depósitos pendientes de devolución a 31 de diciembre de la "información sobre valores recibidos en depósito" de la memoria no coincide con la diferencia entre el total depósitos recibidos y los depósitos cancelados.
301. Memoria. Cuadro de financiación. Fondos aplicados.	El importe del epígrafe 1. Recursos aplicados en operaciones de gestión del "cuadro de financiación. Fondos aplicados" de la memoria no coincide con la suma de los subconceptos en los que se desglosa.
302. Memoria. Cuadro de financiación. Fondos aplicados.	El importe del epígrafe 4. Adquisiciones y otras altas de inmovilizado del "cuadro de financiación. Fondos aplicados" de la memoria no coincide con la suma de los subconceptos en los que se desglosa.
303. Memoria. Cuadro de financiación. Fondos aplicados.	El importe del epígrafe 5. Disminuciones directas de patrimonio del "cuadro de financiación. Fondos aplicados" de la memoria no coincide con la suma de los subconceptos en los que se desglosa.
304. Memoria. Cuadro de financiación. Fondos aplicados.	El importe del epígrafe 6. Cancelación o traspaso a corto plazo de deudas a largo plazo del "cuadro de financiación. Fondos aplicados" de la memoria no coincide con la suma de los subconceptos en los que se desglosa.
305. Memoria. Cuadro de financiación. Fondos aplicados.	El importe del total aplicaciones del "cuadro de financiación. Fondos aplicados" de la memoria no coincide con la suma de los epígrafes en los que se desglosa.
306. Memoria. Cuadro de financiación. Fondos obtenidos.	El importe del epígrafe 1. Recursos procedentes de operaciones de gestión del "cuadro de financiación. Fondos obtenidos" de la memoria no coincide con la suma de los subconceptos en los que se desglosa.
307. Memoria. Cuadro de financiación. Fondos obtenidos.	El importe del epígrafe 3. Incrementos directos de patrimonio del "cuadro de financiación. Fondos obtenidos" de la memoria no coincide con la suma de los subconceptos en los que se desglosa.
308. Memoria. Cuadro de financiación. Fondos obtenidos.	El importe del epígrafe 4. Deudas a largo plazo del "cuadro de financiación. Fondos obtenidos" de la memoria no coincide con la suma de los subconceptos en los que se desglosa.
309. Memoria. Cuadro de financiación. Fondos obtenidos.	El importe del epígrafe 5. Enajenaciones y otras bajas de inmovilizado del "cuadro de financiación. Fondos obtenidos" de la memoria no coincide con la suma de los subconceptos en los que se desglosa.
310. Memoria. Cuadro de financiación. Fondos obtenidos.	El importe del total orígenes del "cuadro de financiación. Fondos obtenidos" de la memoria no coincide con la suma de los epígrafes en los que se desglosa.
311. Memoria. Cuadro de financiación. Fondos aplicados/ Fondos obtenidos.	El total orígenes menos el total aplicaciones del "cuadro de financiación" de la memoria no coincide con el "exceso de orígenes sobre aplicaciones" o con el "exceso de aplicaciones sobre orígenes".
312. Memoria. Información presupuestaria. Ejercicio corriente. Presupuesto de gastos. Modificaciones de crédito.	El total modificaciones de las "modificaciones de crédito" de la memoria no coincide con la suma de cada una las modificaciones relacionadas.
313. Memoria. Información presupuestaria. Ejercicio corriente. Presupuesto de gastos. Modificaciones de crédito.	El total modificaciones de las "modificaciones de crédito" de la memoria no coincide el total de las modificaciones de crédito de la "liquidación del presupuesto de gastos".
314. Memoria. Información presupuestaria. Ejercicio corriente. Presupuesto de gastos. Remanentes de crédito.	La suma de los remanentes de crédito comprometidos, incorporables y no incorporables, y los remanentes de crédito no comprometidos, incorporables y no incorporables, de los "remanentes de crédito" de la memoria no coincide con el total de los remanentes de crédito de la "liquidación del presupuesto de gastos".

<u>NÚM. Y DENOMINACIÓN VALIDACIÓN</u>	<u>DESCRIPCIÓN</u>
315. Memoria. Información presupuestaria. Ejercicio corriente. Presupuesto de gastos. Ejecución de proyectos de gasto.	El total obligaciones reconocidas de los siguientes proyectos de gasto relacionados en la "ejecución de proyectos de gasto" de la memoria no coincide con la suma de las obligaciones reconocidas a 1 de enero y las obligaciones reconocidas en el ejercicio.
316. Memoria. Información presupuestaria. Ejercicio corriente. Presupuesto de gastos. Ejecución de proyectos de gasto.	El gasto pendiente de realizar de los siguientes proyectos de gasto relacionados en la "ejecución de proyectos de gasto" de la memoria no coincide con la diferencia entre el gasto previsto y el total obligaciones reconocidas.
317. Memoria. Información presupuestaria. Ejercicio corriente. Presupuesto de gastos. Acreedores por operaciones pendientes de aplicar a presupuesto.	El total del importe de los "acreedores por operaciones pendientes de aplicar a presupuesto" de la memoria no coincide con la suma del haber de la cuenta (413) acreedores por operaciones pendientes de aplicar a presupuesto del "balance de comprobación".
318. Memoria. Información presupuestaria. Presupuesto de ingresos. Proceso de gestión: Derechos anulados.	El total derechos anulados del "proceso de gestión: derechos anulados" de la memoria no coincide con la suma de la anulación de liquidaciones, el aplazamiento y fraccionamiento y la devolución de ingresos.
319. Memoria. Información presupuestaria. Presupuesto de ingresos. Proceso de gestión: Derechos anulados.	El total derechos anulados del "proceso de gestión: derechos anulados" de la memoria no coincide con el total de los derechos anulados de la "liquidación del presupuesto de ingresos".
320. Memoria. Información presupuestaria. Presupuesto de ingresos. Proceso de gestión: Derechos cancelados.	El total derechos cancelados del "proceso de gestión: derechos cancelados" de la memoria no coincide con la suma de los cobros en especie, las insolvencias y otras causas.
321. Memoria. Información presupuestaria. Presupuesto de ingresos. Proceso de gestión: Derechos cancelados.	El total derechos cancelados del "proceso de gestión: derechos cancelados" de la memoria no coincide con los derechos cancelados de la "liquidación del presupuesto de ingresos".
322. Memoria. Información presupuestaria. Presupuesto de ingresos. Proceso de gestión: Recaudación neta.	El total de la recaudación neta del "proceso de gestión: recaudación neta" de la memoria no coincide con la diferencia entre la recaudación total y las devoluciones de ingresos.
323. Memoria. Información presupuestaria. Presupuesto de ingresos. Proceso de gestión: Recaudación neta.	El total de la recaudación neta del "proceso de gestión: recaudación neta" de la memoria no coincide con la recaudación neta de la "liquidación del presupuesto de ingresos".
324. Memoria. Información presupuestaria. Presupuesto de ingresos. Devoluciones de ingresos.	El total devoluciones reconocidas de las "devoluciones de ingresos" de la memoria no coincide con la suma de los pendientes de pago a 1 de enero, las modificaciones al saldo inicial y anulaciones y las reconocidas en el ejercicio.
325. Memoria. Información presupuestaria. Presupuesto de ingresos. Devoluciones de ingresos.	El importe de las devoluciones pendiente de pago a 31 de diciembre de las "devoluciones de ingresos" de la memoria no coincide con el total devoluciones reconocidas deducidas las prescripciones y las pagadas en el ejercicio.
326. Memoria. Información presupuestaria. Presupuesto de ingresos. Devoluciones de ingresos.	El total de las devoluciones pagadas en el ejercicio de las "devoluciones de ingresos" de la memoria no coincide con la suma del haber de la cuenta (433.9) derechos anulados por devolución de ingresos del "balance de comprobación".
327. Memoria. Información presupuestaria. Presupuesto de ingresos. Devoluciones de ingresos.	El total pendiente de pago a 1 de enero de las "devoluciones de ingresos" de la memoria más/menos las modificaciones al saldo inicial y anulaciones, más las devoluciones reconocidas en el ejercicio no coincide con la suma del haber de la cuenta (408) acreedores por devolución de ingresos del "balance de comprobación".
328. Memoria. Información presupuestaria. Presupuesto de ingresos. Devoluciones de ingresos.	El total pendientes de pago a 31 de diciembre de las "devoluciones de ingresos" de la memoria no coincide con el saldo de la cuenta (408) acreedores por devolución de ingresos del "balance de comprobación".
329. Memoria. Información presupuestaria. Presupuesto de ingresos. Compromisos de ingreso.	El importe del total compromisos concertados de los "compromisos de ingreso" de la memoria no coincide la suma de los compromisos concertados incorporados de presupuestos cerrados y los compromisos concertados en el ejercicio.
330. Memoria. Información presupuestaria. Presupuesto de ingresos. Compromisos de ingreso.	El importe de los compromisos pendientes de realizar a 31 de diciembre de los "compromisos de ingreso" de la memoria no coincide con la diferencia entre el total compromisos concertados y los compromisos realizados.
331. Memoria. Información presupuestaria. Ejercicios cerrados. Obligaciones de presupuestos cerrados.	El total obligaciones de los siguientes años presupuestarios relacionados en las "obligaciones de presupuestos cerrados" de la memoria, no coincide con la suma de las obligaciones pendientes de pago a 1 de enero, las modificaciones al saldo inicial y anulaciones (relación de años presupuestarios).
332. Memoria. Información presupuestaria. Ejercicios cerrados. Obligaciones de presupuestos cerrados.	El importe de las obligaciones pendientes de pago a 31 de diciembre de los siguientes años presupuestarios relacionados en las "obligaciones de presupuestos cerrados" de la memoria no coincide con el total de obligaciones deducidas las prescripciones y los pagos realizados (relación de años presupuestarios).
333. Memoria. Información presupuestaria. Ejercicios cerrados. Obligaciones de presupuestos cerrados.	El importe de obligaciones pendientes de pago a 31 de diciembre de las "obligaciones de presupuestos cerrados" de la memoria no coincide con el saldo de la cuenta (401) acreedores por obligaciones reconocidas. Presupuestos de gastos

<u>NÚM. Y DENOMINACIÓN VALIDACIÓN</u>	<u>DESCRIPCIÓN</u>
	cerrados del "balance de comprobación".
334. Memoria. Información presupuestaria. Ejercicios cerrados. Derechos a cobrar de presupuestos cerrados. Derechos anulados.	El total derechos anulados de los siguientes años presupuestarios relacionados en los "derechos a cobrar de presupuestos cerrados. Derechos anulados" de la memoria no coincide con la suma de los derechos anulados por anulación de liquidaciones y los derechos anulados por aplazamiento y fraccionamiento (relación de años presupuestarios).
335. Memoria. Información presupuestaria. Ejercicios cerrados. Derechos a cobrar de presupuestos cerrados. Derechos extinguidos.	El total derechos cancelados de los siguientes años presupuestarios relacionados en los "derechos a cobrar de presupuestos cerrados. Derechos extinguidos" de la memoria no coincide con la suma de los derechos cancelados por cobros en especie, por Insolvencias, por prescripciones y por otras causas (relación de años presupuestarios).
336. Memoria. Información presupuestaria. Ejercicios cerrados. Derechos a cobrar de presupuestos cerrados.	El importe de los derechos pendientes de cobro a 31 de diciembre de los siguientes años presupuestarios relacionados en "derechos a cobrar de presupuestos cerrados. Derechos extinguidos" de la memoria, no coincide con los derechos pendientes de cobro a 1 de enero de "derechos a cobrar de presupuestos cerrados. Derechos anulados" de la memoria, deducidas las modificaciones al saldo inicial del "derechos a cobrar de presupuestos cerrados. Derechos anulados", el total derechos anulados de "derechos a cobrar de presupuestos cerrados. Derechos anulados", el total derechos cancelados y la recaudación del "derechos a cobrar de presupuestos cerrados. Derechos extinguidos" (relación de años presupuestarios).
337. Memoria. Información presupuestaria. Ejercicios cerrados. Derechos a cobrar de presupuestos cerrados. Derechos extinguidos.	El importe de los derechos pendientes de cobro a 31 de diciembre de los "derechos a cobrar de presupuestos cerrados. Derechos extinguidos" de la memoria no coincide con la suma del debe de la cuenta (431) deudores por derechos reconocidos. Presupuestos de ingresos cerrados del "balance de comprobación", deducida la suma del haber de las cuentas (431) deudores por derechos reconocidos. Presupuestos de ingresos cerrados, (434) derechos anulados de presupuestos cerrados y (439) derechos cancelados de presupuestos cerrados.
338. Memoria. Información presupuestaria. Ejercicios cerrados. Variación de resultados presupuestarios de ejercicios anteriores.	El importe de la variación de resultados presupuestarios de ejercicios anteriores de la "variación de resultados presupuestarios de ejercicio anteriores" de la memoria no coincide con la diferencia entre el total variación: derechos menos el total variación: obligaciones.
339. Memoria. Información presupuestaria. Ejercicios cerrados. Variación de resultados presupuestarios de ejercicios anteriores.	El importe de las operaciones no financieras de la "variación de resultados presupuestarios de ejercicio anteriores" de la memoria no coincide con la suma de las operaciones corrientes y otras operaciones no financieras.
340. Memoria. Información presupuestaria. Ejercicios cerrados. Variación de resultados presupuestarios de ejercicios anteriores.	El total de la variación de resultados presupuestarios de ejercicios anteriores de la "variación de resultados presupuestarios de ejercicio anteriores" de la memoria no coincide con la suma de las operaciones no financieras, los activos financieros y los pasivos financieros.
341. Memoria. Información presupuestaria. Ejercicios cerrados. Variación de resultados presupuestarios de ejercicios anteriores.	El importe del total variación: derechos de la "variación de resultados presupuestarios de ejercicio anteriores" de la memoria no coincide con la suma de las modificaciones al saldo inicial y el total derechos anulados de los "derechos a cobrar de presupuestos cerrados. Derechos anulados" de la memoria y el total derechos cancelados de "derechos a cobrar de presupuestos cerrados. Derechos cancelados" de la memoria.
342. Memoria. Información presupuestaria. Ejercicios cerrados. Variación de resultados presupuestarios de ejercicios anteriores.	El importe del total variación: obligaciones de la "variación de resultados presupuestarios de ejercicio anteriores" de la memoria no coincide con la suma de las modificaciones al saldo inicial y anulaciones y las prescripciones de las "obligaciones de presupuestos cerrados" de la memoria.
343. Memoria. Información presupuestaria. Gastos con financiación afectada. Información de cada unidad de gasto.	El total de las Desviaciones de financiación del ejercicio de alguno de los agentes relacionados en los "Gastos con financiación afectada. Información de cada unidad de gasto. D) Desviaciones de financiación por agentes" de la Memoria no coincide con la diferencia entre los Derechos reconocidos por ingresos afectados del ejercicio corriente y el producto del Coeficiente de financiación por las Obligaciones reconocidas del ejercicio de los "Gastos con financiación afectada. Información de cada unidad de gasto. B) Gestión del gasto" de la Memoria.
344. Memoria. Información presupuestaria. Gastos con financiación afectada. Información de cada unidad de gasto.	El total de las Desviaciones de financiación acumuladas de alguno de los agentes relacionados en los "Gastos con financiación afectada. Información de cada unidad de gasto. D) Desviaciones de financiación por agentes" de la Memoria no coincide con la diferencia entre el Total derechos reconocidos por ingresos afectados y el producto del Coeficiente de financiación por el Total obligaciones reconocidas de los "Gastos con financiación afectada. Información de cada unidad de gasto. B) Gestión del gasto" de la Memoria.
345. Memoria. Información presupuestaria. Gastos con financiación afectada. Desviaciones de financiación.	El total de las desviaciones de financiación del ejercicio positivas de los "gastos con financiación afectada. Desviaciones de financiación" de la memoria no coincide la suma de las desviaciones de financiación del ejercicio con signo positivo de los "gastos con financiación afectada. Información de cada unidad de gasto. D) desviaciones de financiación por agentes" de la memoria.

<u>NÚM. Y DENOMINACIÓN VALIDACIÓN</u>	<u>DESCRIPCIÓN</u>
346. Memoria. Información presupuestaria. Gastos con financiación afectada. Desviaciones de financiación.	El total de las desviaciones de financiación del ejercicio negativas de los "gastos con financiación afectada. Desviaciones de financiación" de la memoria no coincide la suma de las desviaciones de financiación del ejercicio con signo negativo de los "gastos con financiación afectada. Información de cada unidad de gasto. D) desviaciones de financiación por agentes" de la memoria.
347. Memoria. Información presupuestaria. Gastos con financiación afectada. Desviaciones de financiación.	El total de las desviaciones de financiación acumuladas positivas de los "gastos con financiación afectada. Desviaciones de financiación" de la memoria no coincide la suma de las desviaciones financiación acumuladas con signo positivo de los "gastos con financiación afectada. Información de cada unidad de gasto. D) desviaciones de financiación por agentes" de la memoria.
348. Memoria. Información presupuestaria. Gastos con financiación afectada. Desviaciones de financiación.	El total de las desviaciones de financiación acumuladas negativas de los "gastos con financiación afectada. Desviaciones de financiación" de la memoria no coincide la suma de las desviaciones de financiación acumuladas con signo negativo de los "gastos con financiación afectada. Información de cada unidad de gasto. D) desviaciones de financiación por agentes" de la memoria.
349. Memoria. Información presupuestaria. Remanente de tesorería.	El importe de los derechos pendientes de cobro del "remanente de tesorería" de la memoria no coincide con la suma de los derechos pendientes de cobro del presupuesto corriente, los derechos pendiente de cobro de presupuestos cerrados y los derechos pendientes de cobro de operaciones no presupuestarias, deducidos los cobros realizados pendientes de aplicación definitiva.
350. Memoria. Información presupuestaria. Remanente de tesorería.	El importe de las obligaciones pendientes de pago del "remanente de tesorería" de la memoria no coincide con la suma de las obligaciones pendientes de pago del presupuesto corriente, las obligaciones pendiente de pago de presupuestos cerrados y las obligaciones pendientes de pago de operaciones no presupuestarias, deducidos los pagos realizados pendientes de aplicación definitiva.
351. Memoria. Información presupuestaria. Remanente de tesorería.	El importe del remanente de tesorería total del "remanente de tesorería" de la memoria no coincide con la suma de los fondos líquidos y los derechos pendientes de cobro, deducidas las obligaciones pendientes de pago.
352. Memoria. Información presupuestaria. Remanente de tesorería.	El importe del remanente de tesorería para gastos generales del "remanente de tesorería" de la memoria no coincide con el remanente de tesorería total deducidos los saldos de dudoso cobro y el exceso de financiación afectada.
353. Memoria. Información presupuestaria. Remanente de tesorería.	El importe de los fondos líquidos del "remanente de tesorería" de la memoria no coincide con la suma del saldo deudor de las cuentas (570), (571), (573), (574.1), (575.1), (575.9), (577) y (578) que forman parte del subgrupo (57) tesorería del "balance de comprobación". En caso de que se hayan incluido las inversiones financieras entre los fondos líquidos, esta circunstancia deberá indicarse en la columna "justificación".
354. Memoria. Información presupuestaria. Remanente de tesorería.	El importe de los derechos pendientes de cobro del presupuesto corriente del "remanente de tesorería" de la memoria no coincide con el total de los derechos pendientes de cobro a 31 de diciembre de la "liquidación del presupuesto de ingresos".
355. Memoria. Información presupuestaria. Remanente de tesorería.	El importe de los derechos pendientes de cobro de presupuestos cerrados del "remanente de tesorería" de la memoria no coincide con el total de los derechos pendientes de cobro a 31 de diciembre de los "derechos a cobrar de presupuestos cerrados" de la memoria.
356. Memoria. Información presupuestaria. Remanente de tesorería.	El importe de los derechos pendientes de cobro de operaciones no presupuestarias del "remanente de tesorería" de la memoria no coincide con la suma del saldo deudor de las cuentas (260), (265), (440), (442), (449), (470), (471), (472) y (565) y (566) del "balance de comprobación". En caso de que se hayan incluido operaciones presupuestarias en las cuentas indicadas, esta circunstancia deberá indicarse en la columna "justificación".
357. Memoria. Información presupuestaria. Remanente de tesorería.	El importe de los cobros realizados pendientes de aplicación definitiva del "remanente de tesorería" de la memoria no coincide con la suma del saldo acreedor de las cuentas (554) cobros pendientes de aplicación y (559) otras partidas pendiente de aplicación del "balance de comprobación".
358. Memoria. Información presupuestaria. Remanente de tesorería.	El importe de las obligaciones pendientes de pago del presupuesto corriente del "remanente de tesorería" de la memoria no coincide con las obligaciones pendientes de pago a 31 de diciembre de la "liquidación del presupuesto de gastos".
359. Memoria. Información presupuestaria. Remanente de tesorería.	El importe de las obligaciones pendientes de pago de presupuestos cerrados del "remanente de tesorería" de la memoria no coinciden con las obligaciones pendientes de pago a 31 de diciembre de las "obligaciones de presupuestos cerrados" de la memoria.
360. Memoria. Información presupuestaria. Remanente de tesorería.	El importe de las obligaciones pendientes de pago de operaciones no presupuestarias del "remanente de tesorería" de la memoria no coincide con la suma del saldo acreedor de las cuentas (180), (185), (410), (414), (419), (453), (456), (475), (476),

<u>NÚM. Y DENOMINACIÓN VALIDACIÓN</u>	<u>DESCRIPCIÓN</u>
361. Memoria. Información presupuestaria. Remanente de tesorería.	(477), (502), (507), (522), (525), (560) y (561) del "balance de comprobación". En caso de que se hayan incluido operaciones presupuestarias en las cuentas indicadas, esta circunstancia deberá indicarse en la columna "justificación".
362. Memoria. Información presupuestaria. Remanente de tesorería.	El importe de los pagos realizados pendientes de aplicación definitiva del "remanente de tesorería" de la memoria no coincide con la suma de las cuentas (555) pagos pendientes de aplicación y (558.1) provisiones de fondos para anticipos de caja fija pendientes de justificación del "balance de comprobación".
363. Memoria. Información presupuestaria. Remanente de tesorería.	El importe del exceso de financiación afectada del "remanente de tesorería" de la memoria no coincide con el total de las desviaciones de financiación acumuladas positivas de los "gastos con financiación afectada. Desviaciones de financiación" de la memoria.
364. Contenido de las cuentas anuales. Balance	El importe de los saldos de dudoso cobro del "remanente de tesorería" de la memoria es inferior al saldo de la cuenta (490) provisión para insolvencia del "balance de comprobación".
365. Contenido de las cuentas anuales. Resultado Económico Patrimonial	El Balance contiene todos los campos en blanco o a cero.
366. Contenido de las cuentas anuales. Liquidación de Presupuesto de Gastos	La Cuenta del resultado económico patrimonial contiene todos los campos en blanco o a cero.
367. Contenido de las cuentas anuales. Liquidación de Presupuesto de Ingresos	La Liquidación del presupuesto de gastos contiene todos los campos en blanco o a cero.
368. Contenido de las cuentas anuales. Resultado Presupuestario	La Liquidación del presupuesto de ingresos contiene todos los campos en blanco o a cero.
369. Contenido de las cuentas anuales. Memoria	El estado del Resultado presupuestario contiene todos los campos en blanco o a cero.
370. Contenido de las cuentas anuales. Memoria	El estado "5.a) Inversiones destinadas al uso general" de la Memoria contiene todos sus campos en blanco o a cero.
371. Contenido de las cuentas anuales. Memoria	El estado "5.b) Patrimonio entregado al uso general" de la Memoria contiene todos sus campos en blanco o a cero.
372. Contenido de las cuentas anuales. Memoria	El estado "6. Inmovilizaciones inmateriales" de la Memoria contiene todos sus campos en blanco o a cero.
373. Contenido de las cuentas anuales. Memoria	El estado "7.a) Inmovilizaciones materiales" de la Memoria contiene todos sus campos en blanco o a cero.
374. Contenido de las cuentas anuales. Memoria	El estado "7.b) Bienes en régimen de cesión temporal" de la Memoria contiene todos sus campos en blanco o a cero.
375. Contenido de las cuentas anuales. Memoria	El estado "7.c) Bienes en régimen de adscripción" de la Memoria contiene todos sus campos en blanco o a cero.
376. Contenido de las cuentas anuales. Memoria	El estado "7.d) Bienes afectos a garantías" de la Memoria contiene todos sus campos en blanco o a cero.
377. Contenido de las cuentas anuales. Memoria	El estado "8. Inversiones gestionadas" de la Memoria contiene todos sus campos en blanco o a cero.
378. Contenido de las cuentas anuales. Memoria	El estado "9. Patrimonio público del suelo" de la Memoria contiene todos sus campos en blanco o a cero.
379. Contenido de las cuentas anuales. Memoria	El estado "10.a) Inversiones financieras" de la Memoria contiene todos sus campos en blanco o a cero.
380. Contenido de las cuentas anuales. Memoria	El estado "10.b) Préstamos singulares significativos" de la Memoria contiene todos sus campos en blanco o a cero.
381. Contenido de las cuentas anuales. Memoria	El estado "11. Existencias" de la Memoria contiene todos sus campos en blanco o a cero.
382. Contenido de las cuentas anuales. Memoria	El estado "12.a) Tesorería" de la Memoria contiene todos sus campos en blanco o a cero.
383. Contenido de las cuentas anuales. Memoria	El estado "12.b) Estado de conciliación bancaria" de la Memoria contiene todos sus campos en blanco o a cero.
384. Contenido de las cuentas anuales. Memoria	El estado "13. Fondos propios" de la Memoria contiene todos sus campos en blanco o a cero.
385. Contenido de las cuentas anuales. Memoria	El estado "14.a.1.1) Estado de la deuda. Capitales en moneda nacional" de la Memoria contiene todos sus campos en blanco o a cero.
386. Contenido de las cuentas anuales. Memoria	El estado "14.a.1.2) Estado de la deuda. Capitales en moneda distinta del euro" de la Memoria contiene todos sus campos en blanco o a cero.
387. Contenido de las cuentas anuales. Memoria	El estado "14.a.2.1) Estado de la deuda. Intereses explícitos en moneda nacional" de la Memoria contiene todos sus campos en blanco o a cero.

<u>NÚM. Y DENOMINACIÓN VALIDACIÓN</u>	<u>DESCRIPCIÓN</u>
387. Contenido de las cuentas anuales. Memoria	El estado "14.a.2.2) Estado de la deuda. Intereses explícitos en moneda distinta del euro" de la Memoria contiene todos sus campos en blanco o a cero.
388. Contenido de las cuentas anuales. Memoria	El estado "14.a.3.1) Estado de la deuda. Intereses implícitos en moneda nacional" de la Memoria contiene todos sus campos en blanco o a cero.
389. Contenido de las cuentas anuales. Memoria	El estado "14.a.3.2) Estado de la deuda. Intereses implícitos en moneda distinta del euro" de la Memoria contiene todos sus campos en blanco o a cero.
390. Contenido de las cuentas anuales. Memoria	El estado "14.b.1) Resultado de las operaciones de intercambio financiero de divisas" y "14.b.2) Resultado de las operaciones de intercambio financiero de intereses" de la Memoria contiene todos sus campos en blanco o a cero.
391. Contenido de las cuentas anuales. Memoria	El estado "14.b.2) Resultado de las operaciones de intercambio financiero de intereses" de la Memoria contiene todos sus campos en blanco o a cero.
392. Contenido de las cuentas anuales. Memoria	El estado "14.c.1) Avales concedidos" de la Memoria contiene todos sus campos en blanco o a cero.
393. Contenido de las cuentas anuales. Memoria	El estado "14.c.2) Avales reintegrados" de la Memoria contiene todos sus campos en blanco o a cero.
394. Contenido de las cuentas anuales. Memoria	El estado "15.a) Proceso de gestión" de la Memoria contiene todos sus campos en blanco o a cero.
395. Contenido de las cuentas anuales. Memoria	El estado "15.b) Devoluciones de recursos" de la Memoria contiene todos sus campos en blanco o a cero.
396. Contenido de las cuentas anuales. Memoria	El estado "15.c) Obligaciones derivadas" de la Memoria contiene todos sus campos en blanco o a cero.
397. Contenido de las cuentas anuales. Memoria	El estado "15.d) Cuentas corrientes con otros entes públicos" de la Memoria contiene todos sus campos en blanco o a cero.
398. Contenido de las cuentas anuales. Memoria	El estado "16.a) Deudores" de la Memoria contiene todos sus campos en blanco o a cero.
399. Contenido de las cuentas anuales. Memoria	El estado "16.b) Acreedores" de la Memoria contiene todos sus campos en blanco o a cero.
400. Contenido de las cuentas anuales. Memoria	El estado "16.c) Partidas pendientes de aplicación. Cobros" de la Memoria contiene todos sus campos en blanco o a cero.
401. Contenido de las cuentas anuales. Memoria	El estado "16.d) Partidas pendientes de aplicación. Pagos" de la Memoria contiene todos sus campos en blanco o a cero.
402. Contenido de las cuentas anuales. Memoria	El estado "17.a) Subvenciones recibidas pendientes de justificar" de la Memoria contiene todos sus campos en blanco o a cero.
403. Contenido de las cuentas anuales. Memoria	El estado "17.b) Transferencias y subvenciones concedidas significativas" de la Memoria contiene todos sus campos en blanco o a cero.
404. Contenido de las cuentas anuales. Memoria	El estado "17.c) Otras circunstancias de carácter sustantivo" de la Memoria contiene todos sus campos en blanco o a cero.
405. Contenido de las cuentas anuales. Memoria	El estado "18. Valores recibidos en depósito" de la Memoria contiene todos sus campos en blanco o a cero.
406. Contenido de las cuentas anuales. Memoria	El estado "19.a) Fondos aplicados" de la Memoria contiene todos sus campos en blanco o a cero.
407. Contenido de las cuentas anuales. Memoria	El estado "19.b) Fondos obtenidos" de la Memoria contiene todos sus campos en blanco o a cero.
408. Contenido de las cuentas anuales. Memoria	El estado "19.c) Variación de capital circulante" de la Memoria contiene todos sus campos en blanco o a cero.
409. Contenido de las cuentas anuales. Memoria	El estado "20.a.1.1) Modificaciones de crédito (ejercicio corriente)" de la Memoria contiene todos sus campos en blanco o a cero.
410. Contenido de las cuentas anuales. Memoria	El estado "20.a.1.2) Remanentes de crédito (ejercicio corriente)" de la Memoria contiene todos sus campos en blanco o a cero.
411. Contenido de las cuentas anuales. Memoria	El estado "20.a.1.3) Ejecución de proyectos de gasto (ejercicio corriente)" de la Memoria contiene todos sus campos en blanco o a cero.
412. Contenido de las cuentas anuales. Memoria	El estado "20.a.1.4) Acreedores por operaciones pendientes de aplicar a presupuesto (ejercicio corriente)" de la Memoria contiene todos sus campos en blanco o a cero.
413. Contenido de las cuentas anuales. Memoria	El estado "20.a.2.1) Proceso de gestión. Derechos anulados (ejercicio corriente)" de la Memoria contiene todos sus campos en blanco o a cero.
414. Contenido de las cuentas anuales. Memoria	El estado "20.a.2.2) Proceso de gestión. Derechos cancelados (ejercicio corriente)" de la Memoria contiene todos sus campos en blanco o a cero.

<u>NÚM. Y DENOMINACIÓN VALIDACIÓN</u>	<u>DESCRIPCIÓN</u>
415. Contenido de las cuentas anuales. Memoria	El estado "20.a.2.3) Proceso de gestión. Recaudación neta (ejercicio corriente)" de la Memoria contiene todos sus campos en blanco o a cero.
416. Contenido de las cuentas anuales. Memoria	El estado "20.a.2.4) Devoluciones de ingresos (ejercicio corriente)" de la Memoria contiene todos sus campos en blanco o a cero.
417. Contenido de las cuentas anuales. Memoria	El estado "20.a.2.5) Compromisos de ingreso (ejercicio corriente)" de la Memoria contiene todos sus campos en blanco o a cero.
418. Contenido de las cuentas anuales. Memoria	El estado "20.b.1) Obligaciones (ejercicios cerrados)" de la Memoria contiene todos sus campos en blanco o a cero.
419. Contenido de las cuentas anuales. Memoria	El estado "20.b.2.1) Derechos anulados (ejercicios cerrados)" de la Memoria contiene todos sus campos en blanco o a cero.
420. Contenido de las cuentas anuales. Memoria	El estado "20.b.2.2) Derechos cancelados (ejercicios cerrados)" de la Memoria contiene todos sus campos en blanco o a cero.
421. Contenido de las cuentas anuales. Memoria	El estado "20.b.3) Variación de resultados presupuestarios de ejercicios anteriores (ejercicios cerrados)" de la Memoria contiene todos sus campos en blanco o a cero.
422. Contenido de las cuentas anuales. Memoria	El estado "20.c.1) Compromisos de gasto (ejercicios posteriores)" de la Memoria contiene todos sus campos en blanco o a cero.
423. Contenido de las cuentas anuales. Memoria	El estado "20.c.2) Compromisos de ingreso (ejercicios posteriores)" de la Memoria contiene todos sus campos en blanco o a cero.
424. Contenido de las cuentas anuales. Memoria	El estado "20.d.1) Desviaciones de financiación" de la Memoria contiene todos sus campos en blanco o a cero.
425. Contenido de las cuentas anuales. Memoria	El estado "20.d.2.1.1) Datos generales identificativos. Agentes financiadores" de la Memoria contiene todos sus campos en blanco o a cero.
426. Contenido de las cuentas anuales. Memoria	El estado "20.d.2.a.2) Datos generales identificativos. Aplicaciones presupuestarias" de la Memoria contiene todos sus campos en blanco o a cero.
427. Contenido de las cuentas anuales. Memoria	El estado "20.d.2.b.1) Gestión del gasto. Por ejercicio" de la Memoria contiene todos sus campos en blanco o a cero.
428. Contenido de las cuentas anuales. Memoria	El estado "20.d.2.b.2) Gestión del gasto. Totales" de la Memoria contiene todos sus campos en blanco o a cero.
429. Contenido de las cuentas anuales. Memoria	El estado "20.d.2.c.1) Gestión de los ingresos afectados. Por ejercicio" de la Memoria contiene todos sus campos en blanco o a cero.
430. Contenido de las cuentas anuales. Memoria	El estado "20.d.2.c.2) Gestión de los ingresos afectados. Totales" de la Memoria contiene todos sus campos en blanco o a cero.
431. Contenido de las cuentas anuales. Memoria	El estado "20.d.2.d.1) Desviaciones de financiación por agentes. Por ejercicio" de la Memoria contiene todos sus campos en blanco o a cero.
432. Contenido de las cuentas anuales. Memoria	El estado "20.d.2.d.2) Desviaciones de financiación por agentes. Totales" de la Memoria contiene todos sus campos en blanco o a cero.
433. Contenido de las cuentas anuales. Memoria	El estado "20.e) Remanente de tesorería" de la Memoria contiene todos sus campos en blanco o a cero.
434. Contenido de las cuentas anuales. Memoria	El estado "21.a.1) Liquidez inmediata" de la Memoria contiene todos sus campos en blanco o a cero.
435. Contenido de las cuentas anuales. Memoria	El estado "21.a.2) Solvencia a corto plazo" de la Memoria contiene todos sus campos en blanco o a cero.
436. Contenido de las cuentas anuales. Memoria	El estado "21.a.3) Endeudamiento por habitante " de la Memoria contiene todos sus campos en blanco o a cero.
437. Contenido de las cuentas anuales. Memoria	El estado "21.b.1.1) Ejecución del presupuesto de gastos" de la Memoria contiene todos sus campos en blanco o a cero.
438. Contenido de las cuentas anuales. Memoria	El estado "21.b.1.2) Realización de pagos" de la Memoria contiene todos sus campos en blanco o a cero.
439. Contenido de las cuentas anuales. Memoria	El estado "21.b.1.3) Gasto por habitante" de la Memoria contiene todos sus campos en blanco o a cero.
440. Contenido de las cuentas anuales. Memoria	El estado "21.b.1.4) Inversión por habitante" de la Memoria contiene todos sus campos en blanco o a cero.
441. Contenido de las cuentas anuales. Memoria	El estado "21.b.1.5) Esfuerzo inversor" de la Memoria contiene todos sus campos en blanco o a cero.
442. Contenido de las cuentas anuales. Memoria	El estado "21.b.1.6) Periodo medio de pago" de la Memoria contiene todos sus campos en blanco o a cero.

<u>NÚM. Y DENOMINACIÓN VALIDACIÓN</u>	<u>DESCRIPCIÓN</u>
443. Contenido de las cuentas anuales. Memoria	El estado "21.b.1.7) Ejecución del presupuesto de ingresos" de la Memoria contiene todos sus campos en blanco o a cero.
444. Contenido de las cuentas anuales. Memoria	El estado "21.b.1.8) Realización de cobros" de la Memoria contiene todos sus campos en blanco o a cero.
445. Contenido de las cuentas anuales. Memoria	El estado "21.b.1.9) Autonomía" de la Memoria contiene todos sus campos en blanco o a cero.
446. Contenido de las cuentas anuales. Memoria	El estado "21.b.1.10) Autonomía fiscal" de la Memoria contiene todos sus campos en blanco o a cero.
447. Contenido de las cuentas anuales. Memoria	El estado "21.b.1.11) Periodo medio de cobro" de la Memoria contiene todos sus campos en blanco o a cero.
448. Contenido de las cuentas anuales. Memoria	El estado "21.b.1.12) Superávit o déficit por habitante" de la Memoria contiene todos sus campos en blanco o a cero.
449. Contenido de las cuentas anuales. Memoria	El estado "21.b.1.13) Contribución al remanente de tesorería" de la Memoria contiene todos sus campos en blanco o a cero.
450. Contenido de las cuentas anuales. Memoria	El estado "21.b.2.1) Realización de pagos" de la Memoria contiene todos sus campos en blanco o a cero.
451. Contenido de las cuentas anuales. Memoria	El estado "21.b.2.2) Realización de cobros" de la Memoria contiene todos sus campos en blanco o a cero.
452. Contenido de las cuentas anuales. Memoria	El estado "21.c.1) Coste del servicio por número de habitantes" de la Memoria contiene todos sus campos en blanco o a cero.
453. Contenido de las cuentas anuales. Memoria	El estado "21.c.2) Rendimiento del servicio por coste del servicio" de la Memoria contiene todos sus campos en blanco o a cero.
454. Contenido de las cuentas anuales. Memoria	El estado "21.c.3) Coste del servicio por número de prestaciones" de la Memoria contiene todos sus campos en blanco o a cero.
455. Contenido de las cuentas anuales. Memoria	El estado "21.c.4) Coste del servicio por coste estimado del servicio" de la Memoria contiene todos sus campos en blanco o a cero.
456. Contenido de las cuentas anuales. Memoria	El estado "21.c.5) Número de empleados del servicio por número de habitantes" de la Memoria contiene todos sus campos en blanco o a cero.
457. Contenido de las cuentas anuales. Memoria	El estado "21.c.6) Número de prestaciones realizadas por número de prestaciones previstas" de la Memoria contiene todos sus campos en blanco o a cero.
458. Contenido de las cuentas anuales. Memoria	El estado "21.c.7) Número de prestaciones realizadas por número de habitantes" de la Memoria contiene todos sus campos en blanco o a cero.
460. Contenido de las cuentas anuales. Memoria	El Balance de comprobación contiene todos sus campos en blanco o a cero.
461. Contenido de las cuentas anuales. Memoria	No se ha cumplimentado la información del punto 1.a) de la Memoria.
462. Contenido de las cuentas anuales. Memoria	No se ha cumplimentado la información del punto 1.b) de la Memoria.
463. Contenido de las cuentas anuales. Memoria	No se ha cumplimentado la información del punto 1.c) de la Memoria.
464. Contenido de las cuentas anuales. Memoria	No se ha cumplimentado la información del punto 1.d) de la Memoria.
465. Contenido de las cuentas anuales. Memoria	No se ha cumplimentado la información del punto 1.e) de la Memoria.
466. Contenido de las cuentas anuales. Memoria	No se ha cumplimentado la información del punto 1.f) de la Memoria.
467. Contenido de las cuentas anuales. Memoria	No se ha cumplimentado la información del punto 1.g) de la Memoria.
468. Contenido de las cuentas anuales. Memoria	No se ha cumplimentado la información del punto 1.h) de la Memoria.
469. Contenido de las cuentas anuales. Memoria	No se ha cumplimentado la información del punto 1.i) de la Memoria.
470. Contenido de las cuentas anuales. Memoria	No se ha cumplimentado la información del punto 2) de la Memoria.
471. Contenido de las cuentas anuales. Memoria	No se ha cumplimentado la información del punto 3.a.1) de la Memoria.
472. Contenido de las cuentas anuales. Memoria	No se ha cumplimentado la información del punto 3.a.2) de la Memoria.
473. Contenido de las cuentas anuales. Memoria	No se ha cumplimentado la información del punto 3.b.1) de la Memoria.
474. Contenido de las cuentas anuales. Memoria	No se ha cumplimentado la información del punto 3.b.2) de la Memoria.
475. Contenido de las cuentas anuales. Memoria	No se ha cumplimentado la información del punto 3.c) de la Memoria.
476. Contenido de las cuentas anuales. Memoria	No se ha cumplimentado la información del punto 4.a) de la Memoria.
477. Contenido de las cuentas anuales. Memoria	No se ha cumplimentado la información del punto 4.b) de la Memoria.
478. Contenido de las cuentas anuales. Memoria	No se ha cumplimentado la información del punto 4.c) de la Memoria.
479. Contenido de las cuentas anuales. Memoria	No se ha cumplimentado la información del punto 4.d) de la Memoria.

<u>NÚM. Y DENOMINACIÓN VALIDACIÓN</u>	<u>DESCRIPCIÓN</u>
480. Contenido de las cuentas anuales. Memoria	No se ha cumplimentado la información del punto 4.e) de la Memoria.
481. Contenido de las cuentas anuales. Memoria	No se ha cumplimentado la información del punto 4.f) de la Memoria.
482. Contenido de las cuentas anuales. Memoria	No se ha cumplimentado la información del punto 4.g) de la Memoria.
483. Contenido de las cuentas anuales. Memoria	No se ha cumplimentado la información del punto "5.a) Inversiones destinadas al uso general" de la Memoria.
484. Contenido de las cuentas anuales. Memoria	No se ha cumplimentado la información del punto "5.b) Patrimonio entregado al uso general" de la Memoria.
485. Contenido de las cuentas anuales. Memoria	No se ha cumplimentado la información del punto "6. Inmovilizaciones inmateriales" de la Memoria.
486. Contenido de las cuentas anuales. Memoria	No se ha cumplimentado la información del punto "7.a) Inmovilizaciones materiales" de la Memoria.
487. Contenido de las cuentas anuales. Memoria	No se ha cumplimentado la información del punto "7.b) Bienes en régimen de cesión temporal o adscripción" de la Memoria.
488. Contenido de las cuentas anuales. Memoria	No se ha cumplimentado la información del punto "7.c) Bienes en régimen de cesión temporal o adscripción" de la Memoria.
489. Contenido de las cuentas anuales. Memoria	No se ha cumplimentado la información del punto "7.d) Bienes afectos a garantías" de la Memoria.
490. Contenido de las cuentas anuales. Memoria	No se ha cumplimentado la información del punto "8. Inversiones gestionadas" de la Memoria.
491. Contenido de las cuentas anuales. Memoria	No se ha cumplimentado la información del punto "9. Patrimonio público del suelo" de la Memoria.
492. Contenido de las cuentas anuales. Memoria	No se ha cumplimentado la información del punto "10.a) Inversiones financieras" de la Memoria.
493. Contenido de las cuentas anuales. Memoria	No se ha cumplimentado la información del punto "10.b) Préstamos singulares significativos" de la Memoria.
494. Contenido de las cuentas anuales. Memoria	No se ha cumplimentado la información del punto "11. Existencias" de la Memoria.
495. Contenido de las cuentas anuales. Memoria	No se ha cumplimentado la información del punto "12.a) Tesorería" de la Memoria.
496. Contenido de las cuentas anuales. Memoria	No se ha cumplimentado la información del punto "12.b) Estado de conciliación bancaria" de la Memoria.
497. Contenido de las cuentas anuales. Memoria	No se ha cumplimentado la información del punto "13. Fondos propios" de la Memoria.
498. Contenido de las cuentas anuales. Memoria	No se ha cumplimentado la información del punto "14.a) Pasivos financieros a largo plazo y corto plazo" de la Memoria.
499. Contenido de las cuentas anuales. Memoria	No se ha cumplimentado la información del punto "14.b) Operaciones de intercambio financiero" de la Memoria.
500. Contenido de las cuentas anuales. Memoria	No se ha cumplimentado la información del punto "14.c) Avales" de la Memoria.
501. Contenido de las cuentas anuales. Memoria	No se ha cumplimentado la información del punto "15. Operaciones por administración de recursos por cuenta de otros entes públicos" de la Memoria.
502. Contenido de las cuentas anuales. Memoria	No se ha cumplimentado la información del punto "16. Operaciones no presupuestaria de tesorería" de la Memoria.
503. Contenido de las cuentas anuales. Memoria	No se ha cumplimentado la información del punto "17.a) Subvenciones recibidas pendientes de justificar" de la Memoria.
504. Contenido de las cuentas anuales. Memoria	No se ha cumplimentado la información del punto "17.b) Transferencias y subvenciones concedidas significativas" de la Memoria.
505. Contenido de las cuentas anuales. Memoria	No se ha cumplimentado la información del punto "17.c) Otras circunstancias sobre ingresos y gastos" de la Memoria.
506. Contenido de las cuentas anuales. Memoria	No se ha cumplimentado la información del punto "18. Valores recibidos en depósito" de la Memoria.
507. Contenido de las cuentas anuales. Memoria	No se ha cumplimentado la información del punto "19. Cuadro de financiación" de la Memoria.
508. Contenido de las cuentas anuales. Memoria	No se ha cumplimentado la información del punto "20.a.1) Presupuesto de gastos ejercicio corriente" de la Memoria.
509. Contenido de las cuentas anuales. Memoria	No se ha cumplimentado la información del punto "20.a.2) Presupuesto de ingresos ejercicio corriente" de la Memoria.
510. Contenido de las cuentas anuales. Memoria	No se ha cumplimentado la información del punto "20.b.1) Presupuesto de gastos

<u>NÚM. Y DENOMINACIÓN VALIDACIÓN</u>	<u>DESCRIPCIÓN</u>
	ejercicios cerrados" de la Memoria.
511. Contenido de las cuentas anuales. Memoria	No se ha cumplimentado la información del punto "20.b.2) Presupuestos de ingresos ejercicios cerrados" de la Memoria.
512. Contenido de las cuentas anuales. Memoria	No se ha cumplimentado la información del punto "20.b.3) Resultado presupuestario ejercicios cerrados" de la Memoria.
513. Contenido de las cuentas anuales. Memoria	No se ha cumplimentado la información del punto "20.c) Ejercicios posteriores" de la Memoria.
514. Contenido de las cuentas anuales. Memoria	No se ha cumplimentado la información del punto "20.d) Gastos con financiación afectada" de la Memoria.
515. Contenido de las cuentas anuales. Memoria	No se ha cumplimentado la información del punto "20.e) Remanente de tesorería" de la Memoria.
516. Contenido de las cuentas anuales. Memoria	No se ha cumplimentado la información del punto "21.a) Indicadores financieros y patrimoniales" de la Memoria.
517. Contenido de las cuentas anuales. Memoria	No se ha cumplimentado la información del punto "21.b) Indicadores presupuestarios" de la Memoria.
518. Contenido de las cuentas anuales. Memoria	No se ha cumplimentado la información del punto "21.c) Indicadores de gestión" de la Memoria.
519. Contenido de las cuentas anuales. Memoria	No se ha cumplimentado la información del punto "22. Acontecimientos posteriores al cierre" de la Memoria.

MODELO SIMPLIFICADO

<u>NÚM. Y DENOMINACIÓN VALIDACIÓN</u>	<u>DESCRIPCIÓN</u>
	<u>NO ARITMÉTICAS</u>
0. Documento de remisión incorrecto.	El documento de remisión de la Cuenta general no reúne los requisitos establecidos en la normativa reguladora de rendición telemática de la Cuenta general de las entidades locales.
1. Composición de la Cuenta General.	La Cuenta general de la Entidad local no contiene el fichero "xml" de la cuenta anual de la entidad principal.
2. Contenido de las cuentas anuales.	La Cuenta General de la entidad local no contiene el archivo «xml» de las cuentas anuales de la siguiente entidad (relación de entidades).
2. Contenido de las cuentas anuales	La Cuenta General de la entidad local no contiene la documentación de las cuentas anuales de la siguiente entidad dependiente (relación de entidades).
3. Información adicional.	No se remiten los siguientes ficheros de la Información Adicional a la que se refieren las Instrucciones del Tribunal de Cuentas y de los Órganos de Control Externo que regulan el formato de la Cuenta General de las entidades locales en soporte informático y el procedimiento telemático para la rendición de cuentas (relación de ficheros que faltan).
4. Contenido de las cuentas anuales.	Los siguientes estados contienen todos los campos en blanco o a cero (relación de estados).
4. Estructura presupuestaria incorrecta	La clasificación del presupuesto de la entidad local no es conforme a la Orden EHA/3565/2008, de 3 de diciembre, por la que se aprueba la estructura de los presupuestos de las entidades locales.
5. Contenido de las cuentas anuales.	Las cuentas anuales contienen los siguientes estados de la memoria en blanco o a cero (relación de estados).
6. Documentación complementaria.	No se adjunta la siguiente documentación complementaria exigida en la normativa aplicable (relación de documentación que falta).
6.a. Documentación complementaria	No se adjunta el PDF con el Acta de arqueo, Justificantes de los saldos bancarios y Estado de conciliación.
6.b. Documentación complementaria	No se adjunta el archivo «pdf» con los Estados integrados y consolidados. En caso de que el Pleno de la Corporación no hubiera acordado su elaboración, esta circunstancia deberá indicarse en la columna "Justificación".
7. Información adicional.	No se ha cumplimentado la fecha de aprobación de la liquidación del presupuesto prevista en el art. 191.3 del T.R.L.R.H.L., aprobado por R.D. Legislativo 2/2004, de 5 de marzo.
8. Información adicional.	No se ha cumplimentado la fecha de formación de la Cuenta general prevista en los arts. 208 y 212.1 del T.R.L.R.H.L., aprobado por R.D. Legislativo 2/2004, de 5 de marzo.
9. Información adicional.	No se ha cumplimentado la fecha del informe de la Comisión Especial de Cuentas previsto en el art. 212.3 del T.R.L.R.H.L., aprobado por R.D. Legislativo 2/2004, de 5 de marzo.
10. Información adicional.	No se ha cumplimentado la fecha de inicio de exposición pública de la Cuenta general prevista en el art. 212.3 del T.R.L.R.H.L., aprobado por R.D. Legislativo 2/2004, de 5 de marzo.
11. Información adicional.	La Cuenta general no ha sido presentada para, en su caso, ser objeto de aprobación, al Pleno de la Entidad, en cumplimiento del art. 212.4 del TRLRHL, aprobado por R.D. Legislativo 2/2004, de 5 de marzo.
12. Información adicional.	La Cuenta General no se ha aprobado por el Pleno de la Entidad.
13. Información adicional.	No se cumplimenta la fecha de aprobación definitiva del Presupuesto incluida en el punto F/ Presupuesto, Liquidación del Presupuesto y tramitación de la Cuenta General de la Información Adicional a la que se refieren las Instrucciones del Tribunal de Cuentas y los Órganos de Control Externo que regulan el formato de la Cuenta General de las entidades locales en soporte informático y el procedimiento telemático para la rendición de cuentas.
14. Aprobación definitiva del Presupuesto.	La aprobación definitiva del presupuesto se ha realizado con posterioridad al 31 de diciembre del ejercicio anterior, incumpliendo el plazo impuesto por el art. 169.2 del T.R.L.R.H.L., aprobado por R.D. Legislativo 2/2004, de 5 de marzo.
15. Aprobación de la Liquidación del Presupuesto.	La liquidación del presupuesto no se ha aprobado en el plazo legalmente

<u>NÚM. Y DENOMINACIÓN VALIDACIÓN</u>	<u>DESCRIPCIÓN</u>
	establecido en el art. 191.3 del T.R.L.R.H.L., aprobado por R.D. Legislativo 2/2004, de 5 de marzo.
16. Elaboración de la Cuenta General.	La Cuenta general no se ha formado en el plazo legalmente establecido en el art. 212.1 del T.R.L.R.H.L., aprobado por R.D. Legislativo 2/2004, de 5 de marzo.
17. Informe Comisión Especial de Cuentas.	El informe de la Comisión Especial de Cuentas no se ha emitido en el plazo legalmente establecido en el art. 212.3 del T.R.L.R.H.L., aprobado por R.D. Legislativo 2/2004, de 5 de marzo.
18. Inicio de exposición pública de la Cuenta General.	El inicio de exposición pública de la Cuenta general se ha realizado con posterioridad al plazo legalmente establecido en el art. 212.3 del T.R.L.R.H.L., aprobado por R.D. Legislativo 2/2004, de 5 de marzo.
19. Presentación al Pleno de la Cuenta General.	La presentación al Pleno de la Cuenta general se ha realizado con posterioridad al plazo legalmente establecido en el art. 212.4 del T.R.L.R.H.L., aprobado por R.D. Legislativo 2/2004, de 5 de marzo.
20. Aprobación de la Cuenta General.	La Cuenta general se ha aprobado con posterioridad al plazo legalmente establecido en el art. 212.4 y 5 del T.R.L.R.H.L., aprobado por R.D. Legislativo 2/2004, de 5 de marzo.
21. Documentación complementaria. Tesorería	El «pdf» que contiene la documentación complementaria de tesorería no es legible en parte o en su totalidad.
22. Documentación complementaria. Tesorería. Acta de arqueo	En el «pdf» que contiene la documentación complementaria de tesorería no constan las actas de arqueo de las existencias en Caja referidas a fin de ejercicio, exigidas por la regla 86.3 de la Instrucción del Modelo Simplificado de Contabilidad Local.
23. Documentación complementaria. Tesorería. Acta de arqueo	El «pdf» que contiene la documentación complementaria de tesorería relativa a las actas de arqueo no refleja dicha información.
24. Documentación complementaria. Tesorería. Acta de arqueo	Las actas de arqueo de las existencias en Caja que se incluyen en el «pdf» que contiene la documentación complementaria de tesorería de la Entidad no están firmadas por los responsables de la Corporación.
25. Documentación complementaria. Tesorería. Acta de arqueo	La cifra total contenida en el «pdf» de las actas de arqueo no coincide con la reflejada en el cuadro relativo a tesorería de Memoria.
26. Documentación complementaria. Tesorería. Acta de arqueo	Las actas de arqueo de las existencias en Caja que se incluyen en el «pdf» que contiene la documentación complementaria de tesorería de la Entidad no están referidas a fin de ejercicio.
27. Documentación complementaria. Tesorería. Certificados bancarios	En el «pdf» que contiene la documentación complementaria de tesorería no constan las certificaciones de cada entidad bancaria de los saldos existentes en las mismas a favor la entidad local, referidos a fin de ejercicio, exigidos por la regla 86.3 de la Instrucción del Modelo Simplificado de Contabilidad Local.
28. Documentación complementaria. Tesorería. Certificados bancarios	El «pdf» que contiene las certificaciones de cada entidad bancaria de los saldos existentes en las mismas a favor la entidad local, referidos a fin de ejercicio, no refleja dicha información.
29. Documentación complementaria. Tesorería. Certificados bancarios	En el «pdf» que contiene la documentación complementaria de tesorería alguna de las certificaciones de las entidades bancarias no está debidamente firmada o sellada por dicha entidad.
30. Documentación complementaria. Tesorería. Certificados bancarios	En el «pdf» que contiene la documentación complementaria de tesorería alguna de las certificaciones de las entidades bancarias no está referida a fin de ejercicio.
31. Documentación complementaria. Tesorería. Certificados bancarios	En el «pdf» que contiene la documentación complementaria relativa a las certificaciones de las entidades bancarias no coinciden la relación de cuentas corrientes con las reflejadas en el cuadro relativo a tesorería de la Memoria.
32. Documentación complementaria. Tesorería. Acta de conciliación	En el «pdf» que contiene la documentación complementaria relativa a las certificaciones de las entidades bancarias no coincide el saldo de las cuentas corrientes con el reflejado en el cuadro relativo a tesorería de la Memoria, no incluyéndose el estado de conciliación exigido por la regla 86.3 de la Instrucción del Modelo Simplificado de Contabilidad Local.
33. Documentación complementaria. Tesorería. Acta de conciliación	El «pdf» que contiene la documentación complementaria relativa a las certificaciones de las entidades bancarias no refleja dicha información.
34. Documentación complementaria. Tesorería. Acta de conciliación	El estado de conciliación no está autorizado por el Interventor u órgano de la Entidad que tenga atribuida la función de contabilidad.
35. Documentación complementaria. Tesorería. Acta de conciliación	El estado de conciliación no explica las diferencias entre el saldo de las cuentas corrientes y el reflejado el cuadro relativo a tesorería de la Memoria.
36. Documentación complementaria. Estados integrados y consolidados	El «pdf» que contiene la documentación complementaria relativa a los estados integrados y consolidados no es legible en parte o en su totalidad.
37. Documentación complementaria. Estados	El «pdf» que contiene la documentación complementaria relativa a los estados

NÚM. Y DENOMINACIÓN VALIDACIÓN

integrados y consolidados

DESCRIPCIÓN

integrados y consolidados no refleja dicha información.

ARITMÉTICAS

1. Balance. Activo. Inmovilizado.	El epígrafe A) I.1. Inversiones destinadas al uso general. Terrenos y bienes naturales del activo del "balance" aparece con signo negativo.
2. Balance. Activo. Inmovilizado.	El epígrafe A) I.2. Inversiones destinadas al uso general. Infraestructuras y bienes destinados al uso general del activo del "balance" aparece con signo negativo.
3. Balance. Activo. Inmovilizado.	El epígrafe A) I.3. Inversiones destinadas al uso general. Bienes comunales del activo del "balance" aparece con signo negativo.
4. Balance. Activo. Inmovilizado.	El epígrafe A) I.4. Inversiones destinadas al uso general. Bienes del patrimonio histórico, artístico y cultural del activo del "balance" aparece con signo negativo.
5. Balance. Activo. Inmovilizado.	El epígrafe A) II. Inmovilizaciones inmateriales del activo del "balance" aparece con signo negativo.
6. Balance. Activo. Inmovilizado.	El epígrafe A) II.1. Inmovilizaciones inmateriales. Inmovilizado inmaterial del activo del "balance" aparece con signo negativo.
7. Balance. Activo. Inmovilizado.	El epígrafe A) III. Inmovilizaciones materiales del activo del "balance" aparece con signo negativo.
8. Balance. Activo. Inmovilizado.	El epígrafe A) III.1. Inmovilizaciones materiales. Terrenos y construcciones del activo del "balance" aparece con signo negativo.
9. Balance. Activo. Inmovilizado.	El epígrafe A) III.2. Inmovilizaciones materiales. Instalaciones técnicas del activo del "balance" aparece con signo negativo.
10. Balance. Activo. Inmovilizado.	El epígrafe A) III.3. Inmovilizaciones materiales. Maquinaria y utillaje del activo del "balance" aparece con signo negativo.
11. Balance. Activo. Inmovilizado.	El epígrafe A) III.4. Inmovilizaciones materiales. Otro inmovilizado del activo del "balance" aparece con signo negativo.
12. Balance. Activo. Inmovilizado.	El epígrafe A) IV. Patrimonio público del suelo del activo del "balance" aparece con signo negativo.
13. Balance. Activo. Inmovilizado.	El epígrafe A) IV.1. Patrimonio público del suelo. Terrenos y construcciones del activo del "balance" aparece con signo negativo.
14. Balance. Activo. Inmovilizado.	El epígrafe A) IV.2. Patrimonio público del suelo. Aprovechamientos urbanísticos del activo del "balance" aparece con signo negativo.
15. Balance. Activo. Inmovilizado.	El epígrafe A) IV.3. Patrimonio público del suelo. Otros bienes y derechos del activo del "balance" aparece con signo negativo.
16. Balance. Activo. Inmovilizado.	El epígrafe A) V. Inmovilizaciones financieras del activo del "balance" aparece con signo negativo.
17. Balance. Activo. Inmovilizado.	El epígrafe A) V.1. Inversiones financieras. Inversiones financieras permanentes del activo del "balance" aparece con signo negativo.
18. Balance. Activo. Inmovilizado.	El epígrafe A) V.2. Inversiones financieras. Fianzas y depósitos constituidos del activo del "balance" aparece con signo negativo.
19. Balance. Activo. Inmovilizado.	El epígrafe A) VI. Deudores no presupuestarios a largo plazo del activo del "balance" aparece con signo negativo.
20. Balance. Activo. Inmovilizado.	El epígrafe A) VII. Inversiones gestionadas del activo del "balance" aparece con signo negativo.
21. Balance. Activo. Inmovilizado.	El epígrafe A) Inmovilizado del activo del "balance" aparece con signo negativo.
22. Balance. Activo. Gastos a distribuir en varios ejercicios.	El epígrafe B) gastos a distribuir en varios ejercicios del activo del "balance" aparece con signo negativo.
23. Balance. Activo. Activo circulante.	El epígrafe C) I. Deudores del activo del "balance" aparece con signo negativo.
24. Balance. Activo. Activo circulante.	El epígrafe C) I.1. Deudores. Deudores presupuestarios del activo del "balance" aparece con signo negativo.
25. Balance. Activo. Activo circulante.	El epígrafe C) I.2. Deudores. Deudores no presupuestarios del activo del "balance" aparece con signo negativo.
26. Balance. Activo. Activo circulante.	El epígrafe C) I.3. Deudores. Administraciones públicas del activo del "balance" aparece con signo negativo.
27. Balance. Activo. Activo circulante.	El epígrafe C) I.4. Deudores. Otros deudores del activo del "balance" aparece con signo negativo.
28. Balance. Activo. Activo circulante.	El epígrafe C) I.6. Deudores. Deudores por administración de recursos por cuenta de otros entes públicos del activo del "balance" aparece con signo negativo.

<u>NÚM. Y DENOMINACIÓN VALIDACIÓN</u>	<u>DESCRIPCIÓN</u>
29. Balance. Activo. Activo circulante.	El epígrafe C) II. Inversiones financieras a corto plazo del activo del "balance" aparece con signo negativo.
30. Balance. Activo. Activo circulante.	El epígrafe C) II.1. Inversiones financieras a corto plazo. Inversiones financieras temporales del activo del "balance" aparece con signo negativo.
31. Balance. Activo. Activo circulante.	El epígrafe C) III. Tesorería del activo del "balance" aparece con signo negativo.
32. Balance. Activo. Activo circulante.	El epígrafe C) IV. Ajustes por periodificación del activo del "balance" aparece con signo negativo.
33. Balance. Activo. Activo circulante.	El epígrafe C) activo circulante del activo del "balance" aparece con signo negativo.
34. Balance. Pasivo. Fondos propios.	El epígrafe A) I.1. Patrimonio. Patrimonio del Pasivo del "Balance" aparece con signo negativo.
35. Balance. Pasivo. Fondos propios.	El epígrafe A) I.2. Patrimonio. Patrimonio recibido en adscripción del pasivo del "balance" aparece con signo negativo.
36. Balance. Pasivo. Fondos propios.	El epígrafe A) I.3. Patrimonio. Patrimonio recibido en cesión del pasivo del "balance" aparece con signo negativo.
37. Balance. Pasivo. Fondos propios.	El epígrafe A) II. Reservas del pasivo del "balance aparece con signo negativo.
38. Balance. Pasivo. Provisiones para riesgos y gastos.	El epígrafe D) provisiones para riesgos y gastos del pasivo del "balance" aparece con signo negativo.
39. Balance. Pasivo. Acreedores a largo plazo.	El epígrafe B) I.1. Deudas a largo plazo. Préstamos y otras deudas del pasivo del "balance" aparece con signo negativo.
40. Balance. Pasivo. Acreedores a largo plazo.	El epígrafe B) I.2. Deudas a largo plazo. Fianzas y depósitos recibidos del pasivo del "balance" aparece con signo negativo.
41. Balance. Pasivo. Acreedores a largo plazo.	El epígrafe B) I.3. Deudas a largo plazo. Deudas en moneda distinta del euro del pasivo del "balance" aparece con signo negativo.
42. Balance. Pasivo. Acreedores a largo plazo.	El epígrafe B) I.4. Deudas a largo plazo. Operaciones de intercambio financiero del pasivo del "balance" aparece con signo negativo.
43. Balance. Pasivo. Acreedores a largo plazo.	El epígrafe B) II.1. Emisión de obligaciones y otros valores negociables. Obligaciones y bonos del pasivo del "balance" aparece con signo negativo.
44. Balance. Pasivo. Acreedores a largo plazo.	El epígrafe B) II.2. Emisión de obligaciones y otros valores negociables. Deudas representadas en otros valores negociables del pasivo del "balance" aparece con signo negativo.
45. Balance. Pasivo. Acreedores a largo plazo.	El epígrafe B) II.3. Emisión de obligaciones y otros valores negociables. Intereses de obligaciones y otros valores del pasivo del "balance" aparece con signo negativo.
46. Balance. Pasivo. Acreedores a largo plazo.	El epígrafe B) II.4. Emisión de obligaciones y otros valores negociables. Deudas en moneda distinta del euro del pasivo del "balance" aparece con signo negativo.
47. Balance. Pasivo. Acreedores a corto plazo.	El epígrafe C) I.1. Deudas a corto plazo. Préstamos y otras deudas del pasivo del "balance" aparece con signo negativo.
48. Balance. Pasivo. Acreedores a corto plazo.	El epígrafe C) I.2. Deudas a corto plazo. Deudas por intereses del pasivo del "balance" aparece con signo negativo.
49. Balance. Pasivo. Acreedores a corto plazo.	El epígrafe C) I.3. Deudas a corto plazo. Deudas en moneda distinta del euro del pasivo del "balance" aparece con signo negativo.
50. Balance. Pasivo. Acreedores a corto plazo.	El epígrafe C) I.4. Deudas a corto plazo. Operaciones de intercambio financiero del pasivo del "balance" aparece con signo negativo.
51. Balance. Pasivo. Acreedores a corto plazo.	El epígrafe C) II.1. Acreedores. Acreedores presupuestarios del pasivo del "balance" aparece con signo negativo.
52. Balance. Pasivo. Acreedores a corto plazo.	El epígrafe C) II.2. Acreedores. Acreedores no presupuestarios del pasivo del "balance" aparece con signo negativo.
53. Balance. Pasivo. Acreedores a corto plazo.	El epígrafe C) II.3. Acreedores. Administraciones públicas del pasivo del "balance" aparece con signo negativo.
54. Balance. Pasivo. Acreedores a corto plazo.	El epígrafe C) II.4. Acreedores. Otros acreedores del pasivo del "balance" aparece con signo negativo.
55. Balance. Pasivo. Acreedores a corto plazo.	El epígrafe C) II.5. Acreedores. Fianzas y depósitos recibidos del pasivo del "balance" aparece con signo negativo.
56. Balance. Pasivo. Acreedores a corto plazo.	El epígrafe C) II.6. Acreedores. Acreedores por administración de recursos por cuenta de otros entes públicos del pasivo del "balance" aparece con signo negativo.

<u>NÚM. Y DENOMINACIÓN VALIDACIÓN</u>	<u>DESCRIPCIÓN</u>
57. Balance. Pasivo. Acreedores a corto plazo.	El epígrafe C) III. Ajustes por periodificación del pasivo del "balance" aparece con signo negativo.
58. Balance. Pasivo. Acreedores a corto plazo.	El epígrafe C) IV.1. Emisión de obligaciones y otros valores negociables. Obligaciones y bonos a corto plazo del pasivo del "balance" aparece con signo negativo.
59. Balance. Pasivo. Acreedores a corto plazo.	El epígrafe C) IV.2. Emisión de obligaciones y otros valores negociables. Deudas representadas en otros valores negociables del pasivo del "balance" aparece con signo negativo.
60. Balance. Pasivo. Acreedores a corto plazo.	El epígrafe C) IV.3. Emisión de obligaciones y otros valores negociables. Intereses de obligaciones y otros valores del pasivo del "balance" aparece con signo negativo.
61. Balance. Pasivo. Acreedores a corto plazo.	El epígrafe C) IV.4. Emisión de obligaciones y otros valores negociables. Deudas en moneda distinta del euro del pasivo del "balance" aparece con signo negativo.
62. Balance. Activo / Pasivo.	El total activo del "balance" no coincide con total pasivo.
63. Balance. Activo.	El total del epígrafe A) inmovilizado del activo del "balance" no coincide con la suma de los epígrafes A) I, A) II, A) III, A) IV, A) V, A) VI y A) VII.
64. Balance. Activo.	El total del epígrafe A) I. Inversiones destinadas al uso general del activo del "balance" no coincide con la suma de los conceptos en los que se desglosa.
65. Balance. Activo.	El total del epígrafe A) II. Inmovilizaciones inmateriales del activo del "balance" no coincide con la suma de los conceptos en los que se desglosa.
66. Balance. Activo.	El total del epígrafe A) III. Inmovilizaciones materiales del activo del "balance" no coincide con la suma de los conceptos en los que se desglosa.
67. Balance. Activo.	El total del epígrafe A) IV. Patrimonio público del suelo del activo del "balance" no coincide con la suma de los conceptos en los que se desglosa.
68. Balance. Activo.	El total del epígrafe A) V. Inmovilizaciones financieras del activo del "balance" no coincide con la suma de los conceptos en los que se desglosa.
69. Balance. Activo.	El total del epígrafe C) activo circulante del activo del "balance" no coincide con la suma de los epígrafes C) I, C) II, C) III y C)IV.
70. Balance. Activo.	El total del epígrafe C) I. Deudores del activo del "balance" no coincide con la suma de los conceptos en los que se desglosa.
71. Balance. Activo.	El total del epígrafe C) II. Inversiones financieras a corto plazo del activo del "balance" no coincide con la suma de los conceptos en los que se desglosa.
72. Balance. Pasivo.	El total del epígrafe A) fondos propios del pasivo del "balance" no coincide con la suma de los epígrafes A) I, A)II, A) III y A) IV.
73. Balance. Pasivo.	El total del epígrafe A) I. Patrimonio del pasivo del "balance" no coincide con la suma de los conceptos en los que se desglosa.
74. Balance. Pasivo.	El total del epígrafe B) acreedores a largo plazo del pasivo del "balance" no coincide con la suma de los epígrafes B) I y B) II.
75. Balance. Pasivo.	El total del epígrafe B) I. Deudas a largo plazo del pasivo del "balance" no coincide con la suma de los conceptos en los que se desglosa.
76. Balance. Pasivo.	El total del epígrafe B) II. Emisión de obligaciones y otros valores negociables del pasivo del "balance" no coincide con la suma de los conceptos en los que se desglosa.
77. Balance. Pasivo.	El total del epígrafe C) acreedores a corto plazo del pasivo del "balance" no coincide con la suma de los epígrafes C) I, C) II, C) III y C) IV.
78. Balance. Pasivo.	El total del epígrafe C) I. Deudas a corto plazo del pasivo del "balance" no coincide con la suma de los conceptos en los que se desglosa.
79. Balance. Pasivo.	El total del epígrafe C) II. Acreedores del pasivo del "balance" no coincide con la suma de los conceptos en los que se desglosa.
80. Balance. Pasivo.	El total del epígrafe C) IV. Emisión de obligaciones y otros valores negociables del pasivo del "balance" no coincide con la suma de los conceptos en los que se desglosa.
81. Balance. Pasivo.	El total del epígrafe A) IV. Resultados del ejercicio del pasivo del "balance" no coincide con el ahorro o desahorro de la "cuenta del resultado económico-patrimonial".
82. Cuenta del resultado económico patrimonial. Debe.	El epígrafe 1. Gastos de personal del debe de la "cuenta del resultado económico-patrimonial" aparece con signo negativo.
83. Cuenta del resultado económico patrimonial.	El epígrafe 2. Otros gastos de gestión ordinaria del debe de la "cuenta del

CONSEJO DE CUENTAS DE CASTILLAY LEÓN

Informe Anual sobre las Cuentas del Sector Público Local de Castilla y León – Ejercicio 2013

NÚM. Y DENOMINACIÓN VALIDACIÓN

DESCRIPCIÓN

Debe.	resultado económico-patrimonial" aparece con signo negativo.
84. Cuenta del resultado económico patrimonial. Debe.	El epígrafe 2.a) otros gastos de gestión ordinaria. Servicios exteriores del debe de la "cuenta del resultado económico-patrimonial" aparece con signo negativo.
85. Cuenta del resultado económico patrimonial. Debe.	El epígrafe 2.b) otros gastos de gestión ordinaria. Dotaciones para amortizaciones de inmovilizado del debe de la "cuenta del resultado económico-patrimonial" aparece con signo negativo.
86. Cuenta del resultado económico patrimonial. Debe.	El epígrafe 2.c) otros gastos de gestión ordinaria. Pérdidas y provisiones de créditos del debe de la "cuenta del resultado económico-patrimonial" aparece con signo negativo. En caso de que se deba a las variaciones de provisiones, esta circunstancia deberá indicarse en la columna "justificación".
87. Cuenta del resultado económico patrimonial. Debe.	El epígrafe 2.d) otros gastos de gestión ordinaria. Otros gastos del debe de la "cuenta del resultado económico-patrimonial" aparece con signo negativo.
88. Cuenta del resultado económico patrimonial. Debe.	El epígrafe 3. Gastos financieros del debe de la "cuenta del resultado económico-patrimonial" aparece con signo negativo.
89. Cuenta del resultado económico patrimonial. Debe.	El epígrafe 4. Transferencias y subvenciones del debe de la "cuenta del resultado económico-patrimonial" aparece con signo negativo.
90. Cuenta del resultado económico patrimonial. Debe.	El epígrafe 4.a) transferencias y subvenciones. Transferencias y subvenciones corrientes del debe de la "cuenta del resultado económico-patrimonial" aparece con signo negativo.
91. Cuenta del resultado económico patrimonial. Debe.	El epígrafe 4.b) transferencias y subvenciones. Transferencias y subvenciones de capital del debe de la "cuenta del resultado económico-patrimonial" aparece con signo negativo.
92. Cuenta del resultado económico patrimonial. Debe.	El epígrafe 5. Pérdidas y gastos extraordinarios del debe de la "cuenta del resultado económico-patrimonial" aparece con signo negativo. En caso de que se deba a rectificaciones de saldo de ejercicios cerrados, esta circunstancia deberá indicarse en la columna "justificación".
93. Cuenta del resultado económico patrimonial. Debe.	El epígrafe 5.a) pérdidas y gastos extraordinarios. Pérdidas procedentes de inmovilizado del debe de la "cuenta del resultado económico-patrimonial" aparece con signo negativo.
94. Cuenta del resultado económico patrimonial. Debe.	El epígrafe 5.b) pérdidas y gastos extraordinarios. Modificación de obligaciones y derechos de presupuestos cerrados del debe de la "cuenta del resultado económico-patrimonial" aparece con signo negativo. En caso de que se deba a rectificaciones de saldo de ejercicios cerrados, esta circunstancia deberá indicarse en la columna "justificación".
95. Cuenta del resultado económico patrimonial. Debe.	El epígrafe 5.c) pérdidas y gastos extraordinarios. Gastos excepcionales del debe de la "cuenta del resultado económico-patrimonial" aparece con signo negativo.
96. Cuenta del resultado económico patrimonial. Debe.	El epígrafe 5.d) pérdidas y gastos extraordinarios. Variación de provisiones de inmovilizado del debe de la "cuenta del resultado económico-patrimonial" aparece con signo negativo.
97. Cuenta del resultado económico patrimonial. Haber.	El epígrafe 1. Ingresos de gestión ordinaria del haber de la "cuenta del resultado económico-patrimonial" aparece con signo negativo.
98. Cuenta del resultado económico patrimonial. Haber.	El epígrafe 1.a) ingresos de gestión ordinaria. Impuestos directos del haber de la "cuenta del resultado económico-patrimonial" aparece con signo negativo.
99. Cuenta del resultado económico patrimonial. Haber.	El epígrafe 1.b) ingresos de gestión ordinaria. Impuestos indirectos del haber de la "cuenta del resultado económico-patrimonial" aparece con signo negativo.
100. Cuenta del resultado económico patrimonial. Haber.	El epígrafe 1.c) ingresos de gestión ordinaria. Tasas, precios públicos y contribuciones especiales del haber de la "cuenta del resultado económico-patrimonial" aparece con signo negativo.
101. Cuenta del resultado económico patrimonial. Haber.	El epígrafe 1.d) ingresos de gestión ordinaria. Ingresos urbanísticos del haber de la "cuenta del resultado económico-patrimonial" aparece con signo negativo.
102. Cuenta del resultado económico patrimonial. Haber.	El epígrafe 2. Otros ingresos de gestión ordinaria del haber de la "cuenta del resultado económico-patrimonial" aparece con signo negativo.
103. Cuenta del resultado económico patrimonial. Haber.	El epígrafe 2.a) otros ingresos de gestión ordinaria. Reintegros del haber de la "cuenta del resultado económico-patrimonial" aparece con signo negativo.
104. Cuenta del resultado económico patrimonial. Haber.	El epígrafe 2.b) otros ingresos de gestión ordinaria. Trabajos realizados para la entidad del haber de la "cuenta del resultado económico-patrimonial" aparece con signo negativo.
105. Cuenta del resultado económico patrimonial. Haber.	El epígrafe 2.c) otros ingresos de gestión ordinaria. Otros ingresos del haber de la "cuenta del resultado económico-patrimonial" aparece con signo negativo.

<u>NÚM. Y DENOMINACIÓN VALIDACIÓN</u>	<u>DESCRIPCIÓN</u>
106. Cuenta del resultado económico patrimonial. Haber.	El epígrafe 3. Ingresos financieros del haber de la "cuenta del resultado económico-patrimonial" aparece con signo negativo.
107. Cuenta del resultado económico patrimonial. Haber.	El epígrafe 4. Transferencias y subvenciones del haber de la "cuenta del resultado económico-patrimonial" aparece con signo negativo.
108. Cuenta del resultado económico patrimonial. Haber.	El epígrafe 4.a) transferencias y subvenciones. Transferencias y subvenciones corrientes del haber de la "cuenta del resultado económico-patrimonial" aparece con signo negativo.
109. Cuenta del resultado económico patrimonial. Haber.	El epígrafe 4.b) transferencias y subvenciones. Transferencias y subvenciones de capital del haber de la "cuenta del resultado económico-patrimonial" aparece con signo negativo.
110. Cuenta del resultado económico patrimonial. Haber.	El epígrafe 5. Ganancias e ingresos extraordinarios del haber de la "cuenta del resultado económico-patrimonial" aparece con signo negativo. En caso de que se deba a rectificaciones de saldo de ejercicios cerrados, esta circunstancia deberá indicarse en la columna "justificación".
111. Cuenta del resultado económico patrimonial. Haber.	El epígrafe 5.a) ganancias e ingresos extraordinarios. Beneficios procedentes del inmovilizado del haber de la "cuenta del resultado económico-patrimonial" aparece con signo negativo.
112. Cuenta del resultado económico patrimonial. Haber.	El epígrafe 5.b) ganancias e ingresos extraordinarios. Modificación de obligaciones y derechos de presupuestos cerrados del haber de la "cuenta del resultado económico-patrimonial" aparece con signo negativo. En caso de que se deba a rectificaciones de saldo de ejercicios cerrados, esta circunstancia deberá indicarse en la columna "justificación".
113. Cuenta del resultado económico patrimonial. Haber.	El epígrafe 5.c) ganancias e ingresos extraordinarios. Ingresos excepcionales del haber de la "cuenta del resultado económico-patrimonial" aparece con signo negativo.
114. Cuenta del resultado económico patrimonial. General.	El ahorro o desahorro de la "cuenta del resultado económico-patrimonial" no coincide con la diferencia entre el total haber y el total debe.
115. Cuenta del resultado económico patrimonial. Debe.	El total del epígrafe 2. Otros gastos de gestión ordinaria del debe de la "cuenta del resultado económico-patrimonial" no coincide con la suma de los conceptos en los que se desglosa.
116. Cuenta del resultado económico patrimonial. Debe.	El total del epígrafe 4. Transferencias y subvenciones del debe de la "cuenta del resultado económico-patrimonial" no coincide con la suma de los conceptos en los que se desglosa.
117. Cuenta del resultado económico patrimonial. Debe.	El total del epígrafe 5. Pérdidas y gastos extraordinarios del debe de la "cuenta del resultado económico-patrimonial" no coincide con la suma de los conceptos en los que se desglosa.
118. Cuenta del resultado económico patrimonial. Haber.	El total del epígrafe 1. Ingresos de gestión ordinaria del haber de la "cuenta del resultado económico-patrimonial" no coincide con la suma de los conceptos en los que se desglosa.
119. Cuenta del resultado económico patrimonial. Haber.	El total del epígrafe 2. Otros ingresos de gestión ordinaria del haber de la "cuenta del resultado económico-patrimonial" no coincide con la suma de los conceptos en los que se desglosa.
120. Cuenta del resultado económico patrimonial. Haber.	El total del epígrafe 4. Transferencias y subvenciones del haber de la "cuenta del resultado económico-patrimonial" no coincide con la suma de los conceptos en los que se desglosa.
121. Cuenta del resultado económico patrimonial. Haber.	El total del epígrafe 5. Ganancias e ingresos extraordinarios del haber de la "cuenta del resultado económico-patrimonial" no coincide con la suma de los conceptos en los que se desglosa.
122. Liquidación del Presupuesto.	El importe de las previsiones iniciales de la "liquidación del presupuesto de ingresos" es inferior a los créditos iniciales de la "liquidación del presupuesto de gastos".
123. Liquidación del Presupuesto.	El importe de las modificaciones de las previsiones de la "liquidación del presupuesto de ingresos" es inferior a las modificaciones de crédito de la "liquidación del presupuesto de gastos".
124. Liquidación del Presupuesto.	El importe de las previsiones definitivas de la "liquidación del presupuesto de ingresos" es inferior a los créditos definitivos de la "liquidación del presupuesto de gastos".
125. Liquidación del Presupuesto. Liquidación del presupuesto de gastos.	El importe de los créditos definitivos de la "liquidación del presupuesto de gastos" no coincide con la suma de los créditos iniciales y las modificaciones de créditos aprobadas.
126. Liquidación del Presupuesto. Liquidación del presupuesto de gastos.	El importe de los gastos comprometidos de la "liquidación del presupuesto de gastos" es superior a los créditos definitivos.

<u>NÚM. Y DENOMINACIÓN VALIDACIÓN</u>	<u>DESCRIPCIÓN</u>
127. Liquidación del Presupuesto. Liquidación del presupuesto de gastos.	El importe de las obligaciones reconocidas netas de la "liquidación del presupuesto de gastos" es superior a los gastos comprometidos.
128. Liquidación del Presupuesto. Liquidación del presupuesto de gastos.	El importe de los pagos de la "liquidación del presupuesto de gastos" es superior a las obligaciones reconocidas netas.
129. Liquidación del Presupuesto. Liquidación del presupuesto de gastos.	El importe de las obligaciones pendientes de pago a 31 de diciembre de la "liquidación del presupuesto de gastos" no coincide con las obligaciones reconocidas netas deducidos los pagos.
130. Liquidación del Presupuesto. Liquidación del presupuesto de gastos.	El importe de los remanentes de crédito de la "liquidación del presupuesto de gastos" no coincide con los créditos definitivos deducidas las obligaciones reconocidas netas.
131. Liquidación del Presupuesto. Liquidación del presupuesto de gastos.	El importe de las obligaciones pendientes de pago a 31 de diciembre de la "liquidación del presupuesto de gastos" no coincide con el saldo de la cuenta (400) acreedores por obligaciones reconocidas. Presupuesto de gastos corriente del "balance de comprobación".
132. Liquidación del Presupuesto. Liquidación del presupuesto de gastos.	El importe de las obligaciones reconocidas netas de la "liquidación del presupuesto de gastos" no coincide con la suma del haber de la cuenta (400) acreedores por obligaciones reconocidas. Presupuesto de gastos corriente del "balance de comprobación".
133. Liquidación del Presupuesto. Liquidación del presupuesto de gastos.	El importe de los Gastos comprometidos de la "Liquidación del presupuesto de gastos" no coincide con el de la suma del Haber de la cuenta de control presupuestario (005) Presupuesto de gastos: gastos comprometidos. del "Balance de comprobación".
134. Liquidación del Presupuesto. Liquidación del presupuesto de gastos.	El importe de los créditos definitivos de la "liquidación del presupuesto de gastos" no coincide con el saldo de la cuenta de control presupuestario (003) presupuesto de gastos: créditos definitivos del "balance de comprobación".
135. Liquidación del Presupuesto. Liquidación del presupuesto de gastos.	El importe de las obligaciones reconocidas netas del capítulo IV de la "liquidación del presupuesto de gastos" no coincide con la suma del debe de la cuenta (650) transferencias y subvenciones corrientes del "balance de comprobación". En caso de que se deba a subvenciones o transferencias en especie o de pagos pendientes de aplicación a presupuesto, esta circunstancia deberá indicarse en la columna "justificación".
136. Liquidación del Presupuesto. Liquidación del presupuesto de gastos.	El importe de las obligaciones reconocidas netas del capítulo VII de la "liquidación del presupuesto de gastos" no coincide con la suma del debe de las cuentas (655) transferencias y subvenciones de capital del "balance de comprobación". En caso de que se deba a subvenciones o transferencias en especie o de pagos pendientes de aplicación, esta circunstancia deberá indicarse en la columna "justificación".
137. Liquidación del Presupuesto. Liquidación del presupuesto de ingresos.	El importe de las previsiones definitivas de la "liquidación del presupuesto de ingresos" no coincide con la suma de las previsiones iniciales y las modificaciones de previsiones aprobadas.
138. Liquidación del Presupuesto. Liquidación del presupuesto de ingresos.	El importe de los derechos reconocidos netos de la "liquidación del presupuesto de ingresos" no coincide con los derechos reconocidos, deducidos los derechos anulados y los derechos cancelados.
139. Liquidación del Presupuesto. Liquidación del presupuesto de ingresos.	El importe de los derechos pendientes de cobro de la "liquidación del presupuesto de ingresos" no coincide con los derechos reconocidos netos deducida la recaudación neta.
140. Liquidación del Presupuesto. Liquidación del presupuesto de ingresos.	El Exceso o Defecto de previsiones de la "Liquidación del presupuesto de ingresos" no coincide con los Derechos Reconocidos Netos deducidas las Previsiones definitivas.
141. Liquidación del Presupuesto. Liquidación del presupuesto de ingresos.	El importe de los derechos reconocidos netos de la "liquidación del presupuesto de ingresos" no coincide con la suma del debe de la cuenta (430) deudores por derechos reconocidos. Presupuesto de ingresos corriente del "balance de comprobación", deducida la suma del haber de las cuentas (433) derechos anulados de presupuesto corriente y (438) derechos cancelados de presupuesto corriente del "balance de comprobación".
142. Liquidación del Presupuesto. Liquidación del presupuesto de ingresos.	El importe de los derechos pendientes de cobro a 31 de diciembre de la "liquidación del presupuesto de ingresos" no coincide con la suma del debe de la cuenta (430) deudores por derechos reconocidos. Presupuesto de ingresos corriente del "balance de comprobación", deducida la suma del haber de las cuentas (433) derechos anulados de presupuesto corriente, (438) derechos cancelados de presupuesto corriente, (430) deudores por derechos reconocidos. Presupuesto de ingresos corriente y la suma del debe de la cuenta (437) devolución de ingresos" del "balance de comprobación".

<u>NÚM. Y DENOMINACIÓN VALIDACIÓN</u>	<u>DESCRIPCIÓN</u>
143. Liquidación del Presupuesto. Liquidación del presupuesto de ingresos.	El importe de los derechos anulados de la "liquidación del presupuesto de ingresos" no coincide con la suma del haber de la cuenta (433) derechos anulados de presupuesto corriente del "balance de comprobación".
144. Liquidación del Presupuesto. Liquidación del presupuesto de ingresos.	El importe de los derechos cancelados de la "liquidación del presupuesto de ingresos" no coincide con la suma del haber de la cuenta (438) derechos cancelados de presupuesto corriente del "balance de comprobación".
145. Liquidación del Presupuesto. Resultado presupuestario.	El importe de los derechos cancelados de la "liquidación del presupuesto de ingresos" no coincide con la suma del haber de la cuenta (438) derechos cancelados de presupuesto corriente del "balance de comprobación".
146. Liquidación del Presupuesto. Resultado presupuestario.	El importe de los derechos reconocidos netos por operaciones corrientes del "resultado presupuestario" no coincide con la suma de los derechos reconocidos netos de los capítulos 1 a 5 de la "liquidación del presupuesto de ingresos".
147. Liquidación del Presupuesto. Resultado presupuestario.	El importe de los derechos reconocidos netos por otras operaciones no financieras del "resultado presupuestario" no coincide con la suma de los derechos reconocidos netos de los capítulos 6 y 7 de la "liquidación del presupuesto de ingresos".
148. Liquidación del Presupuesto. Resultado presupuestario.	El importe de los derechos reconocidos netos por activos financieros del "resultado presupuestario" no coincide con los derechos reconocidos netos del capítulo 8 de la "liquidación del presupuesto de ingresos".
149. Liquidación del Presupuesto. Resultado presupuestario.	El importe de los derechos reconocidos netos por pasivos financieros del "resultado presupuestario" no coincide con los derechos reconocidos netos del capítulo 9 de la "liquidación del presupuesto de ingresos".
150. Liquidación del Presupuesto. Resultado presupuestario.	El importe de las obligaciones reconocidas netas por operaciones corrientes del "resultado presupuestario" no coincide con la suma de las obligaciones reconocidas netas de los capítulos 1 a 4 de la "liquidación del presupuesto de gastos".
151. Liquidación del Presupuesto. Resultado presupuestario.	El importe de las obligaciones reconocidas netas por otras operaciones no financieras del "resultado presupuestario" no coincide con la suma de las obligaciones reconocidas netas de los capítulos 6 y 7 de la "liquidación del presupuesto de gastos".
152. Liquidación del Presupuesto. Resultado presupuestario.	El importe de las obligaciones reconocidas netas por activos financieros del "resultado presupuestario" no coincide con las obligaciones reconocidas netas del capítulo 8 de la "liquidación del presupuesto de gastos".
153. Liquidación del Presupuesto. Resultado presupuestario.	El importe de las obligaciones reconocidas netas por pasivos financieros del "resultado presupuestario" no coincide con las obligaciones reconocidas netas del capítulo 9 de la "liquidación del presupuesto de gastos".
154. Liquidación del Presupuesto. Resultado presupuestario.	El importe del total operaciones no financieras del "resultado presupuestario" no coincide con la suma de las operaciones corrientes y las otras operaciones no financieras.
155. Liquidación del Presupuesto. Resultado presupuestario.	El importe del resultado presupuestario del ejercicio no coincide con la suma del total operaciones no financieras, Activos financieros y pasivos financieros.
156. Liquidación del Presupuesto. Resultado presupuestario.	El importe del resultado presupuestario ajustado no coincide con la suma del resultado presupuestario del ejercicio, los créditos gastados financiados con remanente de tesorería para gastos generales, las desviaciones de financiación negativas del ejercicio, deducidas las desviaciones de financiación positivas del ejercicio.
157. Liquidación del Presupuesto. Resultado presupuestario.	El importe de las desviaciones de financiación positivas del ejercicio del "resultado presupuestario" no coincide con el total de las desviaciones de financiación del ejercicio positivas de los "gastos con financiación afectada" de la memoria.
158. Liquidación del Presupuesto. Resultado presupuestario.	El importe de las desviaciones de financiación negativas del ejercicio del "resultado presupuestario" no coincide con el total de las desviaciones de financiación del ejercicio negativas de los "gastos con financiación afectada" de la memoria.
159. Memoria. Inversiones destinadas al uso general.	El saldo final de las siguientes cuentas relacionadas en las "inversiones destinadas al uso general" de la memoria no coincide con la suma del saldo inicial, las entradas o dotaciones y los aumentos por transferencias o traspaso de otra cuenta, deducidas las salidas, bajas o reducciones y las disminuciones por transferencias o traspaso a otra cuenta (relación de cuentas).
160. Memoria. Inversiones destinadas al uso general.	El saldo final total de las "inversiones destinadas al uso general" de la memoria no coincide con el saldo del ejercicio actual del epígrafe A) I. Inversiones destinadas al uso general del activo del "balance".
161. Memoria. Inversiones destinadas al uso	El saldo inicial total de las "inversiones destinadas al uso general" de la memoria

<u>NÚM. Y DENOMINACIÓN VALIDACIÓN</u>	<u>DESCRIPCIÓN</u>
general.	no coincide con el saldo del ejercicio anterior del epígrafe A) I. Inversiones destinadas al uso general del activo del "balance".
162. Memoria. Inversiones destinadas al uso general.	La suma del saldo inicial, las entradas o dotaciones y los aumentos por transferencias o traspaso de otra cuenta de las siguientes cuentas relacionadas en las "inversiones destinadas al uso general" de la memoria no coincide con su suma del debe del "balance de comprobación" (relación de cuentas).
163. Memoria. Inversiones destinadas al uso general.	La suma de las salidas, bajas o reducciones y las disminuciones por transferencias o traspaso a otra cuenta de las siguientes cuentas relacionadas en las "inversiones destinadas al uso general" de la memoria no coincide con su suma del haber del "balance de comprobación" (relación de cuentas).
164. Memoria. Patrimonio entregado al uso general.	El importe total del "patrimonio entregado al uso general" de la memoria no coincide con el saldo del epígrafe A) I.6. Patrimonio entregado al uso general del pasivo del "balance".
165. Memoria. Inmovilizaciones inmateriales	El saldo final de las siguientes cuentas relacionadas en las "inmovilizaciones inmateriales" de la memoria no coincide con la suma del saldo inicial, las entradas o dotaciones y los aumentos por transferencias o traspaso de otra cuenta, deducidas las salidas, bajas o reducciones y las disminuciones por transferencias o traspaso a otra cuenta (relación de cuentas).
166. Memoria. Inmovilizaciones inmateriales	El Saldo final total de las "Inmovilizaciones inmateriales" de la Memoria no coincide con el saldo del ejercicio actual del epígrafe A) II.1. Inmovilizaciones inmateriales del Activo del "Balance".
167. Memoria. Inmovilizaciones inmateriales	El Saldo inicial total de las "Inmovilizaciones inmateriales" de la Memoria no coincide con el saldo del ejercicio anterior del epígrafe A) II.1. Inmovilizaciones Inmateriales del Activo del "Balance".
168.A Memoria. Inmovilizaciones inmateriales	La suma del saldo inicial, las entradas o dotaciones y los aumentos por transferencias o traspaso de otra cuenta de las siguientes cuentas relacionadas en las "inmovilizaciones inmateriales" de la memoria no coincide con su suma del debe del "balance de comprobación" (relación de cuentas).
168.B Memoria. Inmovilizaciones inmateriales	La suma del saldo inicial, las entradas o dotaciones y los aumentos por transferencias o traspaso de otra cuenta de las siguientes cuentas relacionadas en las "inmovilizaciones inmateriales" de la memoria no coincide con su suma del haber del "balance de comprobación" (relación de cuentas).
168.C Memoria. Inmovilizaciones inmateriales	La suma del saldo inicial, las entradas o dotaciones y los aumentos por transferencias o traspaso de otra cuenta de las siguientes cuentas relacionadas en las "inmovilizaciones inmateriales" de la memoria no coincide con su suma del haber del "balance de comprobación" (relación de cuentas).
169.A Memoria. Inmovilizaciones inmateriales	La suma de las salidas, bajas o reducciones y las disminuciones por transferencias o traspaso a otra cuenta de las siguientes cuentas relacionadas en las "inmovilizaciones inmateriales" de la memoria no coincide con su suma del haber del "balance de comprobación" (relación de cuentas).
169.B Memoria. Inmovilizaciones inmateriales	La suma de las salidas, bajas o reducciones y las disminuciones por transferencias o traspaso a otra cuenta de las siguientes cuentas relacionadas en las "inmovilizaciones inmateriales" de la memoria no coincide con su suma del debe del "balance de comprobación" (relación de cuentas).
169.C Memoria. Inmovilizaciones inmateriales	La suma de las salidas, bajas o reducciones y las disminuciones por transferencias o traspaso a otra cuenta de las siguientes cuentas relacionadas en las "inmovilizaciones inmateriales" de la memoria no coincide con su suma del debe del "balance de comprobación" (relación de cuentas).
170. Memoria. Inmovilizaciones materiales	El saldo final de las siguientes cuentas relacionadas en las "inmovilizaciones materiales" de la memoria no coincide con la suma del saldo inicial, las entradas o dotaciones y los aumentos por transferencias o traspaso de otra cuenta, deducidas las salidas, bajas o reducciones y las disminuciones por transferencias o traspaso a otra cuenta (relación de cuentas).
171. Memoria. Inmovilizaciones materiales	El Saldo final total de las "Inmovilizaciones materiales" de la Memoria no coincide con el saldo del ejercicio actual del epígrafe A) III.1, 2, 3, 4 de Inmovilizaciones materiales del Activo del "Balance".
172. Memoria. Inmovilizaciones materiales	El Saldo inicial total de las "Inmovilizaciones materiales" de la Memoria no coincide con el saldo del ejercicio anterior del epígrafe A) III.1, 2, 3, 4 de Inmovilizaciones materiales del Activo del "Balance".
173.A Memoria. Inmovilizaciones materiales	La suma del saldo inicial, las entradas o dotaciones y los aumentos por transferencias o traspaso de las siguientes cuentas relacionadas en las "inmovilizaciones materiales" de la memoria no coincide con su suma del debe del "balance de comprobación" (relación de cuentas).
173.B Memoria. Inmovilizaciones materiales	La suma del saldo inicial, las entradas o dotaciones y los aumentos por

<u>NÚM. Y DENOMINACIÓN VALIDACIÓN</u>	<u>DESCRIPCIÓN</u>
	transferencias o traspaso de las siguientes cuentas de amortización incluidas en las "inmovilizaciones materiales" de la memoria no coincide con su suma del haber del "balance de comprobación"(relación de cuentas).
173.C Memoria. Inmovilizaciones materiales	La suma del saldo inicial, las entradas o dotaciones y los aumentos por transferencias o traspaso de las siguientes cuentas de provisiones incluidas en las "inmovilizaciones materiales" de la memoria no coincide con su suma del haber del "balance de comprobación"(relación de cuentas).
174.A Memoria. Inmovilizaciones materiales	La suma de las salidas, bajas o reducciones y las disminuciones por transferencias o traspaso a otra cuenta de las siguientes cuentas relacionadas en las "inmovilizaciones materiales" de la memoria no coincide con su suma del haber del "balance de comprobación"(relación de cuentas).
174.B Memoria. Inmovilizaciones materiales	La suma de las salidas, bajas o reducciones y las disminuciones por transferencias o traspaso a otra cuenta de las siguientes cuentas relacionadas en las "inmovilizaciones materiales" de la memoria no coincide con su suma del debe del "balance de comprobación" (relación de cuentas).
174.C Memoria. Inmovilizaciones materiales	La suma de las salidas, bajas o reducciones y las disminuciones por transferencias o traspaso a otra cuenta de las siguientes cuentas relacionadas en las "inmovilizaciones materiales" de la memoria no coincide con su suma del debe del "balance de comprobación" (relación de cuentas).
175. Memoria. Bienes en régimen de cesión temporal	El importe total de los "Bienes en régimen de cesión temporal" de la Memoria no coincide con el saldo del epígrafe A) I.3. Patrimonio recibido en cesión del Pasivo del "Balance".
176. Memoria. Bienes en régimen de adscripción.	El importe total de los "Bienes en régimen de adscripción" de la Memoria no coincide con el saldo del epígrafe A) I.2. Patrimonio recibido en adscripción del Pasivo del "Balance".
177. Memoria. Inversiones gestionadas.	El saldo final de las siguientes cuentas relacionadas en las "inversiones gestionadas" de la memoria no coincide con la suma del saldo inicial, las entradas o dotaciones y los aumentos por transferencias o traspaso de otra cuenta, deducidas las salidas, bajas o reducciones y las disminuciones por transferencias o traspaso a otra cuenta (relación de cuentas).
178. Memoria. Inversiones gestionadas.	El saldo final total de las "inversiones gestionadas" de la memoria no coincide con el saldo del ejercicio actual del epígrafe A) VII. Inversiones gestionadas del activo del "balance". En caso de que dicho importe esté incluido en otro epígrafe del "balance", deberá indicar en cuál en la columna "justificación".
179. Memoria. Inversiones gestionadas.	El saldo inicial total de las "inversiones gestionadas" de la memoria no coincide con el saldo del ejercicio anterior del epígrafe A) VII. Inversiones gestionadas del activo del "balance". En caso de que dicho importe esté incluido en otro epígrafe del "balance", deberá indicar en cuál en la columna "justificación".
180. Memoria. Inversiones gestionadas.	La suma del saldo inicial, las entradas o dotaciones y los aumentos por transferencias o traspaso de otra cuenta de las siguientes cuentas relacionadas en las "inversiones gestionadas" de la memoria no coincide con su suma del debe del "balance de comprobación" (relación de cuentas).
181. Memoria. Inversiones gestionadas.	La suma de las salidas, bajas o reducciones y las disminuciones por transferencias o traspaso a otra cuenta de las siguientes cuentas relacionadas en las "inversiones gestionadas" de la memoria no coincide con su suma del haber del "balance de comprobación" (relación de cuentas).
182. Memoria. Patrimonio público del suelo.	El saldo final de las siguientes cuentas relacionadas en el "patrimonio público del suelo" de la memoria no coincide con la suma del saldo inicial, las entradas o dotaciones y los aumentos por transferencias o traspaso de otra cuenta, deducidas las salidas, bajas o reducciones y las disminuciones por transferencias o traspaso a otra cuenta (relación de cuentas).
185.A Memoria. Patrimonio público del suelo.	La suma del saldo inicial, las entradas o dotaciones y los aumentos por transferencias o traspaso de otra cuenta de las siguientes cuentas relacionadas en el "patrimonio público del suelo" de la memoria no coincide con su suma del debe del "balance de comprobación" (relación de cuentas).
185.B Memoria. Patrimonio público del suelo.	La suma del saldo inicial, las entradas o dotaciones y los aumentos por transferencias o traspaso de otra cuenta de las siguientes cuentas relacionadas en el "patrimonio público del suelo" de la memoria no coincide con su suma del haber del "balance de comprobación" (relación de cuentas).
185.C Memoria. Patrimonio público del suelo.	La suma del saldo inicial, las entradas o dotaciones y los aumentos por transferencias o traspaso de otra cuenta de las siguientes cuentas relacionadas en el "patrimonio público del suelo" de la memoria no coincide con su suma del haber del "balance de comprobación" (relación de cuentas).
186.A Memoria. Patrimonio público del suelo.	La suma de las salidas, bajas o reducciones y las disminuciones por transferencias o traspaso a otra cuenta de las siguientes cuentas relacionadas en el

<u>NÚM. Y DENOMINACIÓN VALIDACIÓN</u>	<u>DESCRIPCIÓN</u>
186.B Memoria. Patrimonio público del suelo.	"patrimonio público del suelo" de la memoria no coincide con su suma del haber del "balance de comprobación" (relación de cuentas). La suma de las salidas, bajas o reducciones y las disminuciones por transferencias o traspaso a otra cuenta de las siguientes cuentas relacionadas en el "patrimonio público del suelo" de la memoria no coincide con su suma del debe del "balance de comprobación" (relación de cuentas).
186.C Memoria. Patrimonio público del suelo.	La suma de las salidas, bajas o reducciones y las disminuciones por transferencias o traspaso a otra cuenta de las siguientes cuentas relacionadas en el "patrimonio público del suelo" de la memoria no coincide con su suma del debe del "balance de comprobación"(relación de cuentas).
187. Memoria. Inversiones financieras.	El saldo final de las siguientes cuentas relacionadas en las "inversiones financieras" de la memoria no coincide con la suma del saldo inicial, las entradas o dotaciones y los aumentos por transferencias o traspaso de otra cuenta, deducidas las salidas, bajas o reducciones y las disminuciones por transferencias o traspaso a otra cuenta (relación de cuentas).
188.A Memoria. Inversiones financieras.	La suma del saldo inicial, las entradas o dotaciones y los aumentos por transferencias o traspaso de otra cuenta de las siguientes cuentas relacionadas en las "inversiones financieras" de la memoria no coincide con su suma del debe del "balance de comprobación" (relación de cuentas).
188.B Memoria. Inversiones financieras.	La suma del saldo inicial, las entradas o dotaciones y los aumentos por transferencias o traspaso de otra cuenta de las siguientes cuentas relacionadas en las "inversiones financieras" de la memoria no coincide con su suma del debe del "balance de comprobación" (relación de cuentas).
188.C Memoria. Inversiones financieras.	La suma del saldo inicial, las entradas o dotaciones y los aumentos por transferencias o traspaso de otra cuenta de las siguientes cuentas relacionadas en las "inversiones financieras" de la memoria no coincide con su suma del haber del "Balance de comprobación" (relación de cuentas).
188.D Memoria. Inversiones financieras.	La suma del saldo inicial, las entradas o dotaciones y los aumentos por transferencias o traspaso de otra cuenta de las siguientes cuentas relacionadas en las "inversiones financieras" de la memoria no coincide con su suma del haber del "balance de comprobación" (relación de cuentas).
188.E Memoria. Inversiones financieras.	La suma del saldo inicial, las entradas o dotaciones y los aumentos por transferencias o traspaso de otra cuenta de las siguientes cuentas relacionadas en las "inversiones financieras" de la memoria no coincide con su suma del haber del "balance de comprobación" (relación de cuentas).
188.F Memoria. Inversiones financieras.	La suma del saldo inicial, las entradas o dotaciones y los aumentos por transferencias o traspaso de otra cuenta de las siguientes cuentas relacionadas en las "inversiones financieras" de la memoria no coincide con su suma del haber del "balance de comprobación" (relación de cuentas).
189.A Memoria. Inversiones financieras.	La suma de las salidas, bajas o reducciones y las disminuciones por transferencias o traspaso a otra cuenta de las siguientes cuentas relacionadas en las "inversiones financieras" de la memoria no coincide con su suma del haber del "balance de comprobación" (relación de cuentas).
189.B Memoria. Inversiones financieras.	La suma de las salidas, bajas o reducciones y las disminuciones por transferencias o traspaso a otra cuenta de las siguientes cuentas relacionadas en las "inversiones financieras" de la memoria no coincide con su suma del haber del "balance de comprobación" (relación de cuentas).
189.C Memoria. Inversiones financieras.	La suma de las salidas, bajas o reducciones y las disminuciones por transferencias o traspaso a otra cuenta de las siguientes cuentas relacionadas en las "inversiones financieras" de la memoria no coincide con su suma del debe del "balance de comprobación" (relación de cuentas).
189.D Memoria. Inversiones financieras.	La suma de las salidas, bajas o reducciones y las disminuciones por transferencias o traspaso a otra cuenta de las siguientes cuentas relacionadas en las "inversiones financieras" de la memoria no coincide con su suma del debe del "balance de comprobación" (relación de cuentas).
189.E Memoria. Inversiones financieras.	La suma de las salidas, bajas o reducciones y las disminuciones por transferencias o traspaso a otra cuenta de las siguientes cuentas relacionadas en las "inversiones financieras" de la memoria no coincide con su suma del debe del "balance de comprobación" (relación de cuentas).
189.F Memoria. Inversiones financieras.	La suma de las salidas, bajas o reducciones y las disminuciones por transferencias o traspaso a otra cuenta de las siguientes cuentas relacionadas en las "inversiones financieras" de la memoria no coincide con su suma del debe del "balance de comprobación" (relación de cuentas).
190. Memoria. Tesorería.	El saldo final de las siguientes cuentas relacionadas en "tesorería" de la memoria no coincide con la suma del saldo inicial y los cobros, deducidos los pagos

<u>NÚM. Y DENOMINACIÓN VALIDACIÓN</u>	<u>DESCRIPCIÓN</u>
191. Memoria. Tesorería.	(relación de cuentas). El saldo final total de "tesorería" de la memoria no coincide con el saldo del ejercicio actual del epígrafe C) III. Tesorería del activo del "balance".
192. Memoria. Tesorería.	El saldo inicial total de "tesorería" de la Memoria no coincide con el saldo del ejercicio anterior del epígrafe C) III. Tesorería del activo del "balance".
193. Memoria. Tesorería.	El saldo final total de las siguientes cuentas relacionadas en "tesorería" de la memoria no coincide con su saldo del "balance de comprobación" (relación de cuentas).
194. Memoria. Tesorería.	El saldo inicial más los cobros de las siguientes cuentas relacionadas en "tesorería" de la memoria no coincide con su suma del debe del "balance de comprobación" (relación de cuentas).
195. Memoria. Tesorería.	Los pagos de las siguientes cuentas relacionadas en "tesorería" de la memoria no coinciden con su suma del haber del "balance de comprobación" (relación de cuentas).
196. Memoria. Fondos propios.	El saldo final de las siguientes cuentas relacionadas en los "fondos propios" de la memoria no coincide con la suma del saldo inicial, las entradas o dotaciones y los aumentos por transferencias o traspaso de otra cuenta, deducidas las salidas, bajas o reducciones y las disminuciones por transferencias o traspaso a otra cuenta (relación de cuentas).
197. Memoria. Fondos propios.	El saldo final total de los "fondos propios" de la memoria no coincide con el saldo del ejercicio actual del epígrafe A) fondos propios del pasivo del "balance".
198. Memoria. Fondos propios.	El saldo inicial total de los "fondos propios" de la memoria no coincide con el saldo del ejercicio anterior del epígrafe A) fondos propios del pasivo del "balance".
199. Memoria. Fondos propios.	El importe del saldo final en el cuadro de Fondos Propios de la Memoria, no coincide con el del saldo del mismo en el epígrafe A) del Pasivo del "Balance".
200. Memoria. Fondos propios.	El saldo final de alguna de las cuentas relacionadas en los "fondos propios" de la memoria no coincide con el indicado en el "balance de comprobación" (relación de cuentas).
201. Memoria. Fondos propios.	La suma de las Salidas, bajas o reducciones y las Disminuciones por transferencias o traspaso a otra cuenta de alguna de las cuentas relacionadas en los "Fondos propios" de la Memoria no coincide con su suma del Debe del "Balance de comprobación".
202. Memoria. Información sobre el endeudamiento. Estado de la deuda. Capitales. Deudas en moneda nacional.	El total pendiente a 1 de enero de las siguientes deudas relacionadas en el "estado de la deuda. Capitales. Deudas en moneda nacional" de la memoria no coincide con la suma del pendiente a 1 de enero a largo plazo y el pendiente a 1 de enero a corto plazo (relación de deudas).
203. Memoria. Información sobre el endeudamiento. Estado de la deuda. Capitales. Deudas en moneda nacional.	El total pendiente a 31 de diciembre de las siguientes deudas relacionadas en el "estado de la deuda. Capitales. Deudas en moneda nacional" de la memoria no coincide con la suma del pendiente a 31 de diciembre a largo plazo y el pendiente a 31 de diciembre a corto plazo (relación de deudas).
204. Memoria. Información sobre el endeudamiento. Estado de la deuda. Capitales. Deudas en moneda nacional.	El total pendiente a 31 de diciembre de las siguientes deudas relacionadas en el "estado de la deuda. Capitales. Deudas en moneda nacional" de la memoria no coincide con el total pendiente a 1 de enero más las creaciones, deducidas las amortizaciones y otras disminuciones (relación de deudas).
205. Memoria. Información sobre el endeudamiento. Estado de la deuda. Capitales. Deudas en moneda nacional.	El total pendiente a 31 de diciembre del "estado de la deuda. Capitales. Deudas en moneda nacional" de la memoria más el Total intereses implícitos del "estado de la deuda. Intereses implícitos. Deudas en moneda nacional" de la memoria no coincide con la suma de los epígrafes del pasivo del "balance" [B) I.1; B) II.1-2; C) I.1; C) IV.1-2].
206. Memoria. Información sobre el endeudamiento. Estado de la deuda. Capitales. Deudas en moneda distinta del euro.	El total pendiente a 1 de enero de las siguientes deudas relacionadas en el "estado de la deuda. Capitales. Deudas en moneda distinta del euro" de la memoria no coincide con la suma del pendiente a 1 de enero a largo plazo y el pendiente a 1 de enero a corto plazo (relación de deudas).
207. Memoria. Información sobre el endeudamiento. Estado de la deuda. Capitales. Deudas en moneda distinta del euro.	El total pendiente a 31 de diciembre de las siguientes deudas relacionadas en el "estado de la deuda. Capitales. Deudas en moneda distinta del euro" de la memoria no coincide con la suma del pendiente a 31 de diciembre a largo plazo y el pendiente a 31 de diciembre a corto plazo (relación de deudas).
208. Memoria. Información sobre el endeudamiento. Estado de la deuda. Capitales. Deudas en moneda distinta del euro.	El total pendiente a 31 de diciembre de las siguientes deudas relacionadas en el "estado de la deuda. Capitales. Deudas en moneda distinta del euro" de la memoria no coincide con el total pendiente a 1 de enero más las creaciones, deducidas las diferencias de cambio y las amortizaciones y otras disminuciones (relación de deudas).

<u>NÚM. Y DENOMINACIÓN VALIDACIÓN</u>	<u>DESCRIPCIÓN</u>
209. Memoria. Información sobre el endeudamiento. Estado de la deuda. Capitales. Deudas en moneda distinta del euro.	El total pendiente a 31 de diciembre del "estado de la deuda. Capitales. Deudas en moneda distinta del euro" de la memoria más el total intereses implícitos del "estado de la deuda. Intereses implícitos. Deuda en moneda distinta del euro" de la memoria no coincide con la suma de los epígrafes del pasivo del "balance" [B] I. 3; B) II.4; C) I.3; C) IV.4].
210. Memoria. Información sobre el endeudamiento. Estado de la deuda. Intereses explícitos. Deudas en moneda nacional.	El total de los intereses devengados y no vencidos a largo y a corto plazo a 1 de enero del "estado de la deuda. Intereses explícitos. Deudas en moneda nacional" de la memoria, sumados los intereses devengados en el ejercicio, deducidos los Intereses vencidos en el ejercicio y sumadas las rectificaciones y traspasos no coincide con la suma de los Intereses explícitos devengados y no vencidos a 31 de diciembre a corto y a largo plazo.
211. Memoria. Información sobre el endeudamiento. Estado de la deuda. Intereses explícitos. Deudas en moneda distinta del euro.	El total de los intereses devengados y no vencidos a largo y a corto plazo a 1 de enero del "estado de la deuda. Intereses explícitos. Deudas en moneda distinta del euro" de la memoria, sumados los Intereses devengados en el ejercicio, deducidos los intereses vencidos en el ejercicio y sumadas las rectificaciones y traspasos y las diferencias de cambio no coincide con la suma de los intereses explícitos devengados y no vencidos a 31 de diciembre a corto y a largo plazo.
212. Memoria. Información sobre el endeudamiento. Estado de la deuda. Intereses implícitos. Deudas en moneda nacional.	El total intereses implícitos del "estado de la deuda. Intereses implícitos. Deudas en moneda nacional" de la memoria no coincide con la diferencia entre el importe de reembolso y el Importe de emisión.
213. Memoria. Información sobre el endeudamiento. Estado de la deuda. Intereses implícitos. Deudas en moneda nacional.	El importe de los intereses implícitos pendientes de devengo a 31 de diciembre del "estado de la deuda. Intereses implícitos. Deudas en moneda nacional" de la memoria no coincide con el de total intereses implícitos deducidas las bajas y rectificaciones, los intereses devengados en ejercicios anteriores y los devengados en el ejercicio.
214. Memoria. Información sobre el endeudamiento. Estado de la deuda. Intereses implícitos. Deudas en moneda distinta del euro.	El total intereses implícitos del "estado de la deuda. Intereses implícitos. Deudas en moneda distinta del euro" de la memoria no coincide con la diferencia entre el importe de reembolso y el importe de emisión.
215. Memoria. Información sobre el endeudamiento. Estado de la deuda. Intereses implícitos. Deudas en moneda distinta del euro.	El importe de los intereses implícitos pendientes de devengo a 31 de diciembre del "estado de la deuda. Intereses implícitos. Deudas en moneda distinta del euro" de la memoria no coincide con la suma del total intereses implícitos deducidas las bajas y rectificaciones, los intereses devengados en ejercicios anteriores y los devengados en el ejercicio.
216. Memoria. Información sobre el endeudamiento. Resultado de las operaciones de intercambio financiero de divisas.	El total del resultado acumulado del "resultado de las operaciones de intercambio financiero de divisas" de la memoria no coincide con los Intereses devengados: acreedor, deducidos los Intereses devengados: deudor, más/menos las diferencias de cambio devengadas, más/menos el resultado de cancelación anticipada, deducidos los gastos de formalización.
217. Memoria. Información sobre el endeudamiento. Resultado de las operaciones de intercambio financiero de intereses.	El total del resultado acumulado del "resultado de las operaciones de intercambio financiero de intereses" de la memoria no coincide con los intereses devengados: acreedor deducidos los intereses devengados: deudor, más/menos las diferencias de cambio devengadas, más/menos el resultado de cancelación anticipada, deducidos los gastos de formalización.
218. Memoria. Información sobre el endeudamiento. Avales concedidos.	El importe de los avales a 31 de diciembre de los "avales concedidos" de la memoria no coincide con la suma de los avales a 1 de enero y los avales concedidos en el ejercicio, deducidos los avales cancelados en el ejercicio.
219. Memoria. Información de las operaciones por administración de recursos por cuenta de otros entes públicos. Desarrollo del proceso de gestión de los recursos administrados.	El total de los derechos pendientes de cobro de la "información de las operaciones por administración de recursos por cuenta de otros entes públicos. Desarrollo del proceso de gestión de los recursos administrados" de la memoria no coincide con la suma del saldo inicial de derechos pendientes de cobro y los derechos reconocidos en el ejercicio, deducidos los derechos anulados, la recaudación líquida y los derechos cancelados.
220. Memoria. Información de las operaciones por administración de recursos por cuenta de otros entes públicos. Desarrollo del proceso de gestión de los recursos administrados.	El importe de la recaudación líquida de la "información de las operaciones por administración de recursos por cuenta de otros entes públicos. Desarrollo del proceso de gestión de los recursos administrados" de la memoria no coincide con la diferencia entre la recaudación bruta y las devoluciones.
221. Memoria. Información de las operaciones por administración de recursos por cuenta de otros entes públicos. Desarrollo del proceso de gestión de los recursos administrados.	El importe de los derechos pendientes de cobro de la "información de las operaciones por administración de recursos por cuenta de otros entes públicos. Desarrollo del proceso de gestión de los recursos administrados" de la memoria no coincide con el saldo de la cuenta (450) deudores por derechos reconocidos de recursos de otros entes públicos deducido el haber de las cuentas (4510) y (4513) derechos anulados por recursos de otros entes públicos y (458) derechos cancelados por recursos de otros entes públicos del "balance de comprobación". En caso de que se utilicen otras cuentas, deberá indicar dicha circunstancia en la columna "justificación".

<u>NÚM. Y DENOMINACIÓN VALIDACIÓN</u>	<u>DESCRIPCIÓN</u>
222. Memoria. Información de las operaciones por administración de recursos por cuenta de otros entes públicos. Balance de comprobación.	<p>El saldo de la cuenta (450) deudores por derechos reconocidos de recursos de otros entes públicos deducido el haber de las cuentas (4510) y (4513) derechos anulados por recursos por cuenta de otros entes públicos y (458) derechos cancelados por recursos de otros entes públicos no coincide con el saldo de la cuenta (452) entes públicos, por derechos a cobrar del "balance de comprobación".</p> <p>En caso de que se utilicen otras cuentas, deberá indicar dicha circunstancia en la columna "justificación".</p>
223. Memoria. Información de las operaciones por administración de recursos por cuenta de otros entes públicos. Desarrollo de las devoluciones de recursos de otros entes públicos.	<p>El importe del total devoluciones reconocidas de la "información de las operaciones por administración de recursos por cuenta de otros entes públicos. Desarrollo de las devoluciones de recursos de otros entes públicos" de la memoria no coincide con suma del saldo inicial de las devoluciones reconocidas pendientes de pago, las modificaciones al saldo inicial y las devoluciones reconocidas en el ejercicio.</p>
224. Memoria. Información de las operaciones por administración de recursos por cuenta de otros entes públicos. Desarrollo de las devoluciones de recursos de otros entes públicos.	<p>El total de las devoluciones pendiente de pago a 31 de diciembre de la "información de las operaciones por administración de recursos por cuenta de otros entes públicos. Desarrollo de las devoluciones de recursos de otros entes públicos" de la memoria no coincide con la diferencia de las devoluciones reconocidas total y las devoluciones efectuadas en el ejercicio.</p>
225. Memoria. Información de las operaciones por administración de recursos por cuenta de otros entes públicos. Balance de comprobación.	<p>El saldo de la cuenta (455) entes públicos, por devolución de ingresos pendiente de pago no coincide con el saldo de la cuenta (457) acreedores por devolución de ingresos por recursos de otros entes públicos del "balance de comprobación". En caso de que se utilicen otras cuentas, deberá indicar dicha circunstancia en la columna "justificación".</p>
226. Memoria. Información de las operaciones por administración de recursos por cuenta de otros entes públicos. Desarrollo de las devoluciones de recursos de otros entes públicos.	<p>El importe de las devoluciones pendientes de pago a 31 de diciembre de la "información de las operaciones por administración de recursos por cuenta de otros entes públicos. Desarrollo de las devoluciones de recursos de otros entes públicos" de la memoria no coincide con el saldo de la cuenta (457) acreedores por devolución de ingresos por recursos de otros entes públicos del "balance de comprobación". En caso de que se utilicen otras cuentas, deberá indicar dicha circunstancia en la columna "justificación".</p>
227. Memoria. Información de las operaciones por administración de recursos por cuenta de otros entes públicos. Obligaciones derivadas de la gestión.	<p>El importe del total pendiente de pago de la "información de las operaciones por administración de recursos por cuenta de otros entes públicos. Obligaciones derivadas de la gestión" de la memoria no coincide con la suma del saldo inicial pendiente de pago, las modificaciones al saldo inicial pendiente de pago y la recaudación líquida pendiente de pago, deducidos los reintegros pendientes de pago.</p>
228. Memoria. Información de las operaciones por administración de recursos por cuenta de otros entes públicos. Obligaciones derivadas de la gestión.	<p>El importe de las obligaciones pendientes de pago a 31 de diciembre de la "información de las operaciones por administración de recursos por cuenta de otros entes públicos. Obligaciones derivadas de la gestión" de la memoria no coincide con el pendiente de pago total deducidos los pagos realizados.</p>
229. Memoria. Información de las operaciones por administración de recursos por cuenta de otros entes públicos. Obligaciones derivadas de la gestión.	<p>El importe de las obligaciones pendientes de pago a 31 de diciembre de la "información de las operaciones por administración de recursos por cuenta de otros entes públicos. Obligaciones derivadas de la gestión" de la memoria no coincide con el saldo de la cuenta (453) entes públicos, por ingresos pendientes de liquidar del "balance de comprobación". En caso de que se utilicen otras cuentas, deberá indicar dicha circunstancia en la columna "justificación".</p>
230. Memoria. Información de las operaciones por administración de recursos por cuenta de otros entes públicos. Cuentas corrientes con otros entes públicos.	<p>El importe del total cargo de la "información de las operaciones por administración de recursos por cuenta de otros entes públicos. Cuentas corrientes con otros entes públicos" de la memoria no coincide con la suma del saldo inicial deudor y los pagos.</p>
231. Memoria. Información de las operaciones por administración de recursos por cuenta de otros entes públicos. Cuentas corrientes con otros entes públicos.	<p>El importe del total data de la "información de las operaciones por administración de recursos por cuenta de otros entes públicos. Cuentas corrientes con otros entes públicos" de la memoria no coincide con la suma del saldo inicial acreedor y los Ingresos.</p>
232. Memoria. Información de las operaciones por administración de recursos por cuenta de otros entes públicos. Cuentas corrientes con otros entes públicos.	<p>El importe del saldo a 31 de diciembre de la "información de las operaciones por administración de recursos por cuenta de otros entes públicos. Cuentas corrientes con otros entes públicos" de la memoria no coincide con el saldo final de la cuenta (456) entes públicos, c/c efectivo del "balance de comprobación". En caso de que se utilicen otras cuentas, deberá indicar dicha circunstancia en la columna "justificación".</p>
233. Memoria. Información de las operaciones no presupuestarias de tesorería. Deudores.	<p>El total deudores de la "información de las operaciones no presupuestarias de tesorería, deudores" de la memoria no coincide con la suma del saldo a 1 de enero, las modificaciones al saldo inicial y los cargos realizados en el ejercicio.</p>
234. Memoria. Información de las operaciones no presupuestarias de tesorería. Acreedores.	<p>El total acreedores de la "información de las operaciones no presupuestarias de tesorería, acreedores" de la memoria no coincide con la suma del saldo a 1 de enero, las modificaciones al saldo inicial y los abonos realizados en el ejercicio.</p>

NÚM. Y DENOMINACIÓN VALIDACIÓN**DESCRIPCIÓN**

235. Memoria. Información de las operaciones no presupuestarias de tesorería. Deudores.

El importe de los deudores pendientes de cobro a 31 de diciembre de la "información de las operaciones no presupuestarias de tesorería. deudores" de la memoria no coincide con la diferencia entre el total deudores y los abonos realizados en el ejercicio.

236. Memoria. Información de las operaciones no presupuestarias de tesorería. Acreedores.

El importe de los acreedores pendientes de pago a 31 de diciembre de la "información de las operaciones no presupuestarias de tesorería. Acreedores" de la memoria no coincide con la diferencia entre el total acreedores y los cargos realizados en el ejercicio.

237. Memoria. Información de las operaciones no presupuestarias de tesorería. Partidas pendientes de aplicación. Cobros.

El total cobros pendientes de aplicación de la "información de las operaciones no presupuestarias de tesorería. Partidas pendientes de aplicación. Cobros" de la memoria no coincide con la suma de los Cobros pendientes de aplicación a 1 de enero, las modificaciones al saldo inicial y los cobros realizados en el ejercicio.

238. Memoria. Información de las operaciones no presupuestarias de tesorería. Partidas pendientes de aplicación. Cobros.

El importe de los cobros pendientes de aplicación a 31 de diciembre de la "información de las operaciones no presupuestarias de tesorería. Partidas pendientes de aplicación. Cobros" de la memoria no coincide con la diferencia entre el total cobros pendientes de aplicación y los cobros aplicados en el ejercicio.

239. Memoria. Información de las operaciones no presupuestarias de tesorería. Partidas pendientes de aplicación. Cobros.

El importe de los cobros pendientes de aplicación a 31 de diciembre de la "Información de las operaciones no presupuestarias de tesorería. Partidas pendientes de aplicación. Cobros" de la memoria no coincide con el saldo de la cuenta (554) cobros pendientes de aplicación del "balance de comprobación".

240. Memoria. Información de las operaciones no presupuestarias de tesorería. Partidas pendientes de aplicación. Pagos.

El total pagos pendientes de aplicación de la "información de las operaciones no presupuestarias de tesorería. Partidas pendientes de aplicación. Pagos" de la memoria no coincide con la suma de los pagos pendientes de aplicación a 1 de enero, las modificaciones al saldo inicial y los pagos realizados en el ejercicio.

241. Memoria. Información de las operaciones no presupuestarias de tesorería. Partidas pendientes de aplicación. Pagos.

El importe de los pagos pendientes de aplicación a 31 de diciembre de la "información de las operaciones no presupuestarias de tesorería. Partidas pendientes de aplicación. Pagos" de la memoria no coincide con la diferencia entre el total pagos pendientes de aplicación y los pagos aplicados en el ejercicio.

242. Memoria. Información de las operaciones no presupuestarias de tesorería. Partidas pendientes de aplicación. Pagos.

El importe de los pagos pendientes de aplicación a 31 de diciembre de la "información de las operaciones no presupuestarias de tesorería. Partidas pendientes de aplicación. Pagos" de la memoria no coincide con el saldo de la cuenta (555) pagos pendientes de aplicación del "balance de comprobación".

243. Memoria. Información sobre valores recibidos en depósito.

El total de depósitos recibidos de la "información sobre valores recibidos en depósito" de la memoria no coincide con la suma del saldo a 1 de enero, las modificaciones al saldo inicial y los depósitos recibidos en el ejercicio.

244. Memoria. Información sobre valores recibidos en depósito.

El importe de los depósitos pendientes de devolución a 31 de diciembre de la "información sobre valores recibidos en depósito" de la memoria no coincide con la diferencia entre el total depósitos recibidos y los depósitos cancelados.

245. Memoria. Información presupuestaria. Ejercicio corriente. Presupuesto de gastos. Modificaciones de crédito.

El total modificaciones de las "modificaciones de crédito" de la memoria no coincide con la suma de cada una las modificaciones relacionadas.

246. Memoria. Información presupuestaria. Ejercicio corriente. Presupuesto de gastos. Modificaciones de crédito.

El total modificaciones de las "modificaciones de crédito" de la memoria no coincide el total de las modificaciones de crédito de la "liquidación del presupuesto de gastos".

247. Memoria. Información presupuestaria. Ejercicio corriente. Presupuesto de gastos. Remanentes de crédito.

La suma de los remanentes de crédito comprometidos, incorporables y no incorporables, y los remanentes de crédito no comprometidos, incorporables y no incorporables, de los "remanentes de crédito" de la memoria no coincide con el total de los remanentes de crédito de la "liquidación del presupuesto de gastos".

248. Memoria. Información presupuestaria. Ejercicio corriente. Presupuesto de gastos. Ejecución de proyectos de gasto.

El total obligaciones reconocidas de los siguientes proyectos de gasto relacionados en la "ejecución de proyectos de gasto" de la memoria no coincide con la suma de las obligaciones reconocidas a 1 de enero y las obligaciones reconocidas en el ejercicio.

249. Memoria. Información presupuestaria. Ejercicio corriente. Presupuesto de gastos. Ejecución de proyectos de gasto.

El gasto pendiente de realizar de los siguientes proyectos de gasto relacionados en la "ejecución de proyectos de gasto" de la memoria no coincide con la diferencia entre el gasto previsto y el total obligaciones reconocidas.

250. Memoria. Información presupuestaria. Ejercicio corriente. Presupuesto de gastos. Acreedores por operaciones pendientes de aplicar a presupuesto.

El total del importe de los "acreedores por operaciones pendientes de aplicar a presupuesto" de la memoria no coincide con la suma del haber de la cuenta (413) acreedores por operaciones pendientes de aplicar a presupuesto del "balance de comprobación".

251. Memoria. Información presupuestaria. Presupuesto de ingresos. Proceso de gestión: Derechos anulados.

El total derechos anulados del "proceso de gestión: derechos anulados" de la memoria no coincide con la suma de la anulación de liquidaciones, el aplazamiento y fraccionamiento y la devolución de ingresos.

NÚM. Y DENOMINACIÓN VALIDACIÓN

252. Memoria. Información presupuestaria. Presupuesto de ingresos. Proceso de gestión: Derechos anulados.

253. Memoria. Información presupuestaria. Presupuesto de ingresos. Proceso de gestión: Derechos cancelados.

254. Memoria. Información presupuestaria. Presupuesto de ingresos. Proceso de gestión: Derechos cancelados.

255. Memoria. Información presupuestaria. Presupuesto de ingresos. Proceso de gestión: Recaudación neta.

256. Memoria. Información presupuestaria. Presupuesto de ingresos. Proceso de gestión: Recaudación neta.

257. Memoria. Información presupuestaria. Presupuesto de ingresos. Devoluciones de ingresos.

258. Memoria. Información presupuestaria. Presupuesto de ingresos. Devoluciones de ingresos.

259. Memoria. Información presupuestaria. Presupuesto de ingresos. Devoluciones de ingresos.

260. Memoria. Información presupuestaria. Presupuesto de ingresos. Devoluciones de ingresos.

261. Memoria. Información presupuestaria. Presupuesto de ingresos. Devoluciones de ingresos.

262. Memoria. Información presupuestaria. Ejercicios cerrados. Obligaciones de presupuestos cerrados.

263. Memoria. Información presupuestaria. Ejercicios cerrados. Obligaciones de presupuestos cerrados.

264. Memoria. Información presupuestaria. Ejercicios cerrados. Obligaciones de presupuestos cerrados.

265. Memoria. Información presupuestaria. Ejercicios cerrados. Derechos a cobrar de presupuestos cerrados.

266. Memoria. Información presupuestaria. Ejercicios cerrados. Derechos a cobrar de presupuestos cerrados. Derechos extinguidos.

267. Memoria. Información presupuestaria. Ejercicios cerrados. Derechos a cobrar de presupuestos cerrados.

DESCRIPCIÓN

El total derechos anulados del "proceso de gestión: derechos anulados" de la memoria no coincide con el total de los derechos anulados de la "liquidación del presupuesto de ingresos".

El total derechos cancelados del "proceso de gestión: derechos cancelados" de la memoria no coincide con la suma de los cobros en especie, las insolvencias y otras causas.

El total derechos cancelados del "proceso de gestión: derechos cancelados" de la memoria no coincide con los derechos cancelados de la "liquidación del presupuesto de ingresos".

El total recaudación neta del "proceso de gestión: recaudación neta" de la memoria no coincide con la diferencia entre la recaudación total y las devoluciones de ingresos.

El total de la recaudación neta del "proceso de gestión: recaudación neta" de la memoria no coincide con la recaudación neta de la "liquidación del presupuesto de ingresos".

El total devoluciones reconocidas de las "devoluciones de ingresos" de la memoria no coincide con la suma de los pendientes de pago a 1 de enero, las modificaciones al saldo inicial y anulaciones y las reconocidas en el ejercicio.

El importe de las devoluciones pendiente de pago a 31 de diciembre de las "devoluciones de ingresos" de la memoria no coincide con el total devoluciones reconocidas deducidas las prescripciones y las pagadas en el ejercicio.

El total de las Devoluciones pagadas en el ejercicio de las "Devoluciones de ingresos" de la Memoria no coincide con la suma del Haber de la cuenta (433.9) Derechos anulados por devolución de ingresos del "Balance de comprobación".

El total pendiente de pago a 1 de enero de las "devoluciones de ingresos" de la memoria más / menos las modificaciones al saldo inicial y anulaciones, más las devoluciones reconocidas en el ejercicio no coincide con la suma del haber de la cuenta (408) acreedores por devolución de ingresos del "balance de comprobación".

El total pendientes de pago a 31 de diciembre de las "devoluciones de ingresos" de la memoria no coincide con el saldo de la cuenta (408) acreedores por devolución de ingresos del "balance de comprobación".

El total obligaciones de los siguientes años presupuestarios relacionados en las "obligaciones de presupuestos cerrados" de la memoria, no coincide con la suma de las obligaciones pendientes de pago a 1 de enero, las modificaciones al saldo inicial y anulaciones (relación de años presupuestarios).

El importe de las obligaciones pendientes de pago a 31 de diciembre de los siguientes años presupuestarios relacionados en las "obligaciones de presupuestos cerrados" de la memoria no coincide con el total de obligaciones deducidas las prescripciones y los pagos realizados (relación de años presupuestarios).

El importe de obligaciones pendientes de pago a 31 de diciembre de las "obligaciones de presupuestos cerrados" de la memoria no coincide con el saldo de la cuenta (401) acreedores por obligaciones reconocidas. Presupuestos de gastos cerrados del "balance de comprobación".

El total derechos anulados de los siguientes años presupuestarios relacionados en los "derechos a cobrar de presupuestos cerrados. Derechos anulados" de la memoria no coincide con la suma de los derechos anulados por anulación de liquidaciones y los derechos anulados por aplazamiento y fraccionamiento (relación de años presupuestarios).

El total derechos cancelados de los siguientes años presupuestarios relacionados en los "derechos a cobrar de presupuestos cerrados. Derechos extinguidos" de la memoria no coincide con la suma de los derechos cancelados por cobros en especie, por Insolvencias, por prescripciones y por otras causas (relación de años presupuestarios).

El importe de los derechos pendientes de cobro a 31 de diciembre de los siguientes años presupuestarios relacionados en "derechos a cobrar de presupuestos cerrados. Derechos extinguidos" de la memoria, no coincide con los derechos pendientes de cobro a 1 de enero de "derechos a cobrar de presupuestos cerrados. Derechos anulados" de la memoria, deducidas las Modificaciones al saldo inicial del "derechos a cobrar de presupuestos cerrados. Derechos anulados", el total derechos anulados de "derechos a cobrar de presupuestos cerrados. Derechos anulados", el total derechos cancelados y la recaudación del "derechos a cobrar de presupuestos cerrados. Derechos extinguidos" (relación de años presupuestarios).

<u>NÚM. Y DENOMINACIÓN VALIDACIÓN</u>	<u>DESCRIPCIÓN</u>
268. Memoria. Información presupuestaria. Ejercicios cerrados. Derechos a cobrar de presupuestos cerrados. Derechos extinguidos.	El importe de los derechos pendientes de cobro a 31 de diciembre de los "derechos a cobrar de presupuestos cerrados. Derechos extinguidos" de la memoria no coincide con la suma del debe de la cuenta (431) deudores por derechos reconocidos. Presupuestos de ingresos cerrados del "balance de comprobación", deducida la suma del haber de las cuentas (431) deudores por derechos reconocidos. Presupuestos de ingresos cerrados, (434) derechos anulados de presupuestos cerrados y (439) derechos cancelados de presupuestos cerrados.
269. Memoria. Información presupuestaria. Gastos con financiación afectada. Información de cada unidad de gasto.	El total de las Desviaciones de financiación del ejercicio de alguno de los agentes relacionados en los "Gastos con financiación afectada. Información de cada unidad de gasto. D) Desviaciones de financiación por agentes" de la Memoria no coincide con la diferencia entre los Derechos reconocidos por ingresos afectados del ejercicio corriente y el producto del Coeficiente de financiación por las Obligaciones reconocidas del ejercicio de los "Gastos con financiación afectada. Información de cada unidad de gasto. B) Gestión del gasto" de la Memoria.
270. Memoria. Información presupuestaria. Gastos con financiación afectada. Información de cada unidad de gasto.	El total de las Desviaciones de financiación acumuladas de alguno de los agentes relacionados en los "Gastos con financiación afectada. Información de cada unidad de gasto. D) Desviaciones de financiación por agentes" de la Memoria no coincide con la diferencia entre el Total derechos reconocidos por ingresos afectados y el producto del Coeficiente de financiación por el Total obligaciones reconocidas de los "Gastos con financiación afectada. Información de cada unidad de gasto. B) Gestión del gasto" de la Memoria.
271. Memoria. Información presupuestaria. Gastos con financiación afectada. Desviaciones de financiación.	El total de las desviaciones de financiación del ejercicio positivas de los "gastos con financiación afectada. Desviaciones de financiación" de la memoria no coincide la suma de las desviaciones de financiación del ejercicio con signo positivo de los "gastos con financiación afectada. Información de cada unidad de gasto. D) desviaciones de financiación por agentes" de la memoria.
272. Memoria. Información presupuestaria. Gastos con financiación afectada. Desviaciones de financiación.	El total de las desviaciones de financiación del ejercicio negativas de los "gastos con financiación afectada. Desviaciones de financiación" de la memoria no coincide la suma de las desviaciones de financiación del ejercicio con signo negativo de los "gastos con financiación afectada. Información de cada unidad de gasto. D) desviaciones de financiación por agentes" de la memoria.
273. Memoria. Información presupuestaria. Gastos con financiación afectada. Desviaciones de financiación.	El total de las desviaciones de financiación acumuladas positivas de los "gastos con financiación afectada. Desviaciones de financiación" de la memoria no coincide la suma de las desviaciones financiación acumuladas con signo positivo de los "gastos con financiación afectada. Información de cada unidad de gasto. D) desviaciones de financiación por agentes" de la memoria.
274. Memoria. Información presupuestaria. Gastos con financiación afectada. Desviaciones de financiación.	El total de las desviaciones de financiación acumuladas negativas de los "gastos con financiación afectada. Desviaciones de financiación" de la memoria no coincide la suma de las desviaciones de financiación acumuladas con signo negativo de los "gastos con financiación afectada. Información de cada unidad de gasto. D) desviaciones de financiación por agentes" de la memoria.
275. Memoria. Información presupuestaria. Remanente de tesorería.	El importe de los derechos pendientes de cobro del "remanente de tesorería" de la memoria no coincide con la suma de los Derechos pendientes de cobro del presupuesto corriente, los derechos pendiente de cobro de presupuestos cerrados y los derechos pendientes de cobro de operaciones no presupuestarias, deducidos los cobros realizados pendientes de aplicación definitiva.
276. Memoria. Información presupuestaria. Remanente de tesorería.	El importe de las obligaciones pendientes de pago del "remanente de tesorería" de la memoria no coincide con la suma de las obligaciones pendientes de pago del presupuesto corriente, las obligaciones pendiente de pago de presupuestos cerrados y las obligaciones pendientes de pago de operaciones no presupuestarias, deducidos los pagos realizados pendientes de aplicación definitiva.
277. Memoria. Información presupuestaria. Remanente de tesorería.	El importe del remanente de tesorería total del "remanente de tesorería" de la memoria no coincide con la suma de los fondos líquidos y los derechos pendientes de cobro, deducidas las obligaciones pendientes de pago.
278. Memoria. Información presupuestaria. Remanente de tesorería.	El importe del remanente de tesorería para gastos generales del "remanente de tesorería" de la memoria no coincide con el remanente de tesorería total deducidos los saldos de dudoso cobro y el exceso de financiación afectada.
279. Memoria. Información presupuestaria. Remanente de tesorería.	El importe de los fondos líquidos del "remanente de tesorería" de la memoria no coincide con la suma del saldo deudor de las cuentas (570), (571), (573), (574), (575), (577) y (578) que forman parte del subgrupo (57) tesorería. En caso de que se hayan incluido inversiones financieras en los fondos líquidos, deberá indicar dicha circunstancia en la columna "justificación".
280. Memoria. Información presupuestaria. Remanente de tesorería.	El importe de los derechos pendientes de cobro del presupuesto corriente del "remanente de tesorería" de la memoria no coincide con el total de los derechos pendientes de cobro a 31 de diciembre de la "liquidación del presupuesto de

<u>NÚM. Y DENOMINACIÓN VALIDACIÓN</u>	<u>DESCRIPCIÓN</u>
281. Memoria. Información presupuestaria. Remanente de tesorería.	ingresos". El importe de los derechos pendientes de cobro de presupuestos cerrados del "remanente de tesorería" de la memoria no coincide con el total de los derechos pendientes de cobro a 31 de diciembre de los "derechos a cobrar de presupuestos cerrados" de la memoria.
282. Memoria. Información presupuestaria. Remanente de tesorería.	El importe de los derechos pendientes de cobro de operaciones no presupuestarias del "remanente de tesorería" de la memoria no coincide con la suma de las cuentas (260), (440), (449), (470), (471), (472) y (565) del "balance de comprobación". En caso de que se hayan incluido operaciones presupuestarias en la cuenta (260), deberá indicar dicha circunstancia en la columna "justificación".
283. Memoria. Información presupuestaria. Remanente de tesorería.	El importe de los cobros realizados pendientes de aplicación definitiva del "remanente de tesorería" de la memoria no coincide con la suma de las cuentas (554) cobros pendientes de aplicación y (559) otras partidas pendiente de aplicación del "balance de comprobación".
284. Memoria. Información presupuestaria. Remanente de tesorería.	El importe de las obligaciones pendientes de pago del presupuesto corriente del "remanente de tesorería" de la memoria no coincide con las obligaciones pendientes de pago a 31 de diciembre de la "liquidación del presupuesto de gastos".
285. Memoria. Información presupuestaria. Remanente de tesorería.	El importe de las obligaciones pendientes de pago de presupuestos cerrados del "remanente de tesorería" de la memoria no coinciden con las obligaciones pendientes de pago a 31 de diciembre de las "obligaciones de presupuestos cerrados" de la memoria.
286. Memoria. Información presupuestaria. Remanente de tesorería.	El importe de las obligaciones pendientes de pago de operaciones no presupuestarias del "remanente de tesorería" de la memoria no coincide con la suma de las cuentas (180), (410), (419), (475), (476), (477), (522) y (560) del "balance de comprobación".
287. Memoria. Información presupuestaria. Remanente de tesorería.	El importe de los pagos realizados pendientes de aplicación definitiva del "remanente de tesorería" de la memoria no coincide con la suma de las cuentas (555) pagos pendientes de aplicación y (558) provisiones de fondos para pagos a justificar y anticipos de caja fija del "balance de comprobación".
288. Memoria. Información presupuestaria. Remanente de tesorería.	El importe del exceso de financiación afectada del "remanente de tesorería" de la memoria no coincide con el total de las desviaciones de financiación acumuladas positivas de los "gastos con financiación afectada. Desviaciones de financiación" de la memoria.
289. Memoria. Información presupuestaria. Remanente de tesorería.	El importe de los saldos de dudoso cobro del "remanente de tesorería" de la memoria es inferior al saldo de la cuenta (490) provisión para insolvencia del "balance de comprobación".
290. Contenido de las cuentas anuales. Balance	El Balance contiene todos los campos en blanco o a cero.
291. Contenido de las cuentas anuales. Resultado Económico Patrimonial	La Cuenta del resultado económico patrimonial contiene todos los campos en blanco o a cero.
292. Contenido de las cuentas anuales. Liquidación de Presupuesto de Gastos	La Liquidación del presupuesto de gastos contiene todos los campos en blanco o a cero.
293. Contenido de las cuentas anuales. Liquidación de Presupuesto de Ingresos	La Liquidación del presupuesto de ingresos contiene todos los campos en blanco o a cero.
294. Contenido de las cuentas anuales. Resultado Presupuestario	El estado del Resultado presupuestario contiene todos los campos en blanco o a cero.
295. Contenido de las cuentas anuales. Memoria	El estado "5.a) Inversiones destinadas al uso general" de la Memoria contiene todos sus campos en blanco o a cero.
296. Contenido de las cuentas anuales. Memoria	El estado "5.b) Patrimonio entregado al uso general" de la Memoria contiene todos sus campos en blanco o a cero.
297. Contenido de las cuentas anuales. Memoria	El estado "6. Inmovilizaciones inmateriales" de la Memoria contiene todos sus campos en blanco o a cero.
298. Contenido de las cuentas anuales. Memoria	El estado "7.a) Inmovilizaciones materiales" de la Memoria contiene todos sus campos en blanco o a cero.
299. Contenido de las cuentas anuales. Memoria	El estado "7.b) Bienes en régimen de cesión temporal" de la Memoria contiene todos sus campos en blanco o a cero.
300. Contenido de las cuentas anuales. Memoria	El estado "7.c) Bienes en régimen de adscripción" de la Memoria contiene todos sus campos en blanco o a cero.
301. Contenido de las cuentas anuales. Memoria	El estado "7.d) Bienes afectos a garantías" de la Memoria contiene todos sus campos en blanco o a cero.

<u>NÚM. Y DENOMINACIÓN VALIDACIÓN</u>	<u>DESCRIPCIÓN</u>
302. Contenido de las cuentas anuales. Memoria	El estado "8. Inversiones gestionadas" de la Memoria contiene todos sus campos en blanco o a cero.
303. Contenido de las cuentas anuales. Memoria	El estado "9. Patrimonio público del suelo" de la Memoria contiene todos sus campos en blanco o a cero.
304. Contenido de las cuentas anuales. Memoria	El estado "10. Inversiones financieras" de la Memoria contiene todos sus campos en blanco o a cero.
305. Contenido de las cuentas anuales. Memoria	El estado "11. Existencias" de la Memoria contiene todos sus campos en blanco o a cero.
306. Contenido de las cuentas anuales. Memoria	El estado "12.a) Tesorería" de la Memoria contiene todos sus campos en blanco o a cero.
307. Contenido de las cuentas anuales. Memoria	El estado "12.b) Estado de conciliación bancaria" de la Memoria contiene todos sus campos en blanco o a cero.
308. Contenido de las cuentas anuales. Memoria	El estado "13. Fondos propios" de la Memoria contiene todos sus campos en blanco o a cero.
309. Contenido de las cuentas anuales. Memoria	El estado "14.a.1.1) Estado de la deuda. Capitales en moneda nacional" de la Memoria contiene todos sus campos en blanco o a cero.
310. Contenido de las cuentas anuales. Memoria	El estado "14.a.1.2) Estado de la deuda. Capitales en moneda distinta del euro" de la Memoria contiene todos sus campos en blanco o a cero.
311. Contenido de las cuentas anuales. Memoria	El estado "14.a.2.1) Estado de la deuda. Intereses explícitos en moneda nacional" de la Memoria contiene todos sus campos en blanco o a cero.
312. Contenido de las cuentas anuales. Memoria	El estado "14.a.2.2) Estado de la deuda. Intereses explícitos en moneda distinta del euro" de la Memoria contiene todos sus campos en blanco o a cero.
313. Contenido de las cuentas anuales. Memoria	El estado "14.a.3.1) Estado de la deuda. Intereses implícitos en moneda nacional" de la Memoria contiene todos sus campos en blanco o a cero.
314. Contenido de las cuentas anuales. Memoria	El estado "14.a.3.2) Estado de la deuda. Intereses implícitos en moneda distinta del euro" de la Memoria contiene todos sus campos en blanco o a cero.
315. Contenido de las cuentas anuales. Memoria	El estado "14.b.1) Resultado de las operaciones de intercambio financiero de divisas" y "14.b.2) Resultado de las operaciones de intercambio financiero de intereses" de la Memoria contiene todos sus campos en blanco o a cero.
316. Contenido de las cuentas anuales. Memoria	El estado "14.b.2) Resultado de las operaciones de intercambio financiero de intereses" de la Memoria contiene todos sus campos en blanco o a cero.
317. Contenido de las cuentas anuales. Memoria	El estado "14.c.1) Avales concedidos" de la Memoria contiene todos sus campos en blanco o a cero.
318. Contenido de las cuentas anuales. Memoria	El estado "14.c.2) Avales reintegrados" de la Memoria contiene todos sus campos en blanco o a cero.
319. Contenido de las cuentas anuales. Memoria	El estado "15.a) Proceso de gestión" de la Memoria contiene todos sus campos en blanco o a cero.
320. Contenido de las cuentas anuales. Memoria	El estado "15.b) Devoluciones de recursos" de la Memoria contiene todos sus campos en blanco o a cero.
321. Contenido de las cuentas anuales. Memoria	El estado "15.c) Obligaciones derivadas" de la Memoria contiene todos sus campos en blanco o a cero.
322. Contenido de las cuentas anuales. Memoria	El estado "15.d) Cuentas corrientes con otros entes públicos" de la Memoria contiene todos sus campos en blanco o a cero.
323. Contenido de las cuentas anuales. Memoria	El estado "16.a) Deudores" de la Memoria contiene todos sus campos en blanco o a cero.
324. Contenido de las cuentas anuales. Memoria	El estado "16.b) Acreedores" de la Memoria contiene todos sus campos en blanco o a cero.
325. Contenido de las cuentas anuales. Memoria	El estado "16.c) Partidas pendientes de aplicación. Cobros" de la Memoria contiene todos sus campos en blanco o a cero.
326. Contenido de las cuentas anuales. Memoria	El estado "16.d) Partidas pendientes de aplicación. Pagos" de la Memoria contiene todos sus campos en blanco o a cero.
327. Contenido de las cuentas anuales. Memoria	El estado "17. Ingresos y gastos" de la Memoria contiene todos sus campos en blanco o a cero.
328. Contenido de las cuentas anuales. Memoria	El estado "18. Valores recibidos en depósito" de la Memoria contiene todos sus campos en blanco o a cero.
329. Contenido de las cuentas anuales. Memoria	El estado "19.a.1.1) Modificaciones de crédito (ejercicio corriente)" de la Memoria contiene todos sus campos en blanco o a cero.

<u>NÚM. Y DENOMINACIÓN VALIDACIÓN</u>	<u>DESCRIPCIÓN</u>
330. Contenido de las cuentas anuales. Memoria	El estado "19.a.1.2) Remanentes de crédito (ejercicio corriente)" de la Memoria contiene todos sus campos en blanco o a cero.
331. Contenido de las cuentas anuales. Memoria	El estado "19.a.1.3) Ejecución de proyectos de gasto (ejercicio corriente)" de la Memoria contiene todos sus campos en blanco o a cero.
332. Contenido de las cuentas anuales. Memoria	El estado "19.a.1.4) Acreedores por operaciones pendientes de aplicar a presupuesto (ejercicio corriente)" de la Memoria contiene todos sus campos en blanco o a cero.
333. Contenido de las cuentas anuales. Memoria	El estado "19.a.2.1) Proceso de gestión. Derechos anulados (ejercicio corriente)" de la Memoria contiene todos sus campos en blanco o a cero.
334. Contenido de las cuentas anuales. Memoria	El estado "19.a.2.2) Proceso de gestión. Derechos cancelados (ejercicio corriente)" de la Memoria contiene todos sus campos en blanco o a cero.
335. Contenido de las cuentas anuales. Memoria	El estado "19.a.2.3) Proceso de gestión. Recaudación neta (ejercicio corriente)" de la Memoria contiene todos sus campos en blanco o a cero.
336. Contenido de las cuentas anuales. Memoria	El estado "19.a.2.4) Devoluciones de ingresos (ejercicio corriente)" de la Memoria contiene todos sus campos en blanco o a cero.
337. Contenido de las cuentas anuales. Memoria	El estado "19.b.1) Obligaciones (ejercicios cerrados)" de la Memoria contiene todos sus campos en blanco o a cero.
338. Contenido de las cuentas anuales. Memoria	El estado "19.b.2.1) Derechos anulados (ejercicios cerrados)" de la Memoria contiene todos sus campos en blanco o a cero.
339. Contenido de las cuentas anuales. Memoria	El estado "19.b.2.2) Derechos cancelados (ejercicios cerrados)" de la Memoria contiene todos sus campos en blanco o a cero.
340. Contenido de las cuentas anuales. Memoria	El estado "19.c.1) Compromisos de gasto (ejercicios posteriores)" de la Memoria contiene todos sus campos en blanco o a cero.
341. Contenido de las cuentas anuales. Memoria	El estado "19.d.1) Desviaciones de financiación" de la Memoria contiene todos sus campos en blanco o a cero.
342. Contenido de las cuentas anuales. Memoria	El estado "19.d.2.1.1) Datos generales identificativos. Agentes financiadores" de la Memoria contiene todos sus campos en blanco o a cero.
343. Contenido de las cuentas anuales. Memoria	El estado "19.d.2.1.2) Datos generales identificativos. Aplicaciones presupuestarias" de la Memoria contiene todos sus campos en blanco o a cero.
344. Contenido de las cuentas anuales. Memoria	El estado "19.d.2.2.1) Gestión del gasto. Por ejercicio" de la Memoria contiene todos sus campos en blanco o a cero.
345. Contenido de las cuentas anuales. Memoria	El estado "19.d.2.2.2) Gestión del gasto. Totales" de la Memoria contiene todos sus campos en blanco o a cero.
346. Contenido de las cuentas anuales. Memoria	El estado "19.d.2.3.1) Gestión de los ingresos afectados. Por ejercicio" de la Memoria contiene todos sus campos en blanco o a cero.
347. Contenido de las cuentas anuales. Memoria	El estado "19.d.2.3.2) Gestión de los ingresos afectados. Totales" de la Memoria contiene todos sus campos en blanco o a cero.
348. Contenido de las cuentas anuales. Memoria	El estado "19.d.2.4.1) Desviaciones de financiación por agentes. Por ejercicio" de la Memoria contiene todos sus campos en blanco o a cero.
349. Contenido de las cuentas anuales. Memoria	El estado "19.d.2.4.2) Desviaciones de financiación por agentes. Totales" de la Memoria contiene todos sus campos en blanco o a cero.
350. Contenido de las cuentas anuales. Memoria	El estado "19.e) Remanente de tesorería" de la Memoria contiene todos sus campos en blanco o a cero.
351. Contenido de las cuentas anuales. Memoria	El estado "21.a.1) Liquidez inmediata" de la Memoria contiene todos sus campos en blanco o a cero.
352. Contenido de las cuentas anuales. Memoria	El estado "21.a.2) Solvencia a corto plazo" de la Memoria contiene todos sus campos en blanco o a cero.
353. Contenido de las cuentas anuales. Memoria	El estado "21.a.3) Endeudamiento por habitante " de la Memoria contiene todos sus campos en blanco o a cero.
354. Contenido de las cuentas anuales. Memoria	El estado "20.b.1.1) Ejecución del presupuesto de gastos" de la Memoria contiene todos sus campos en blanco o a cero.
355. Contenido de las cuentas anuales. Memoria	El estado "20.b.1.2) Realización de pagos" de la Memoria contiene todos sus campos en blanco o a cero.
356. Contenido de las cuentas anuales. Memoria	El estado "20.b.1.3) Gasto por habitante" de la Memoria contiene todos sus campos en blanco o a cero.
357. Contenido de las cuentas anuales. Memoria	El estado "20.b.1.4) Inversión por habitante" de la Memoria contiene todos sus campos en blanco o a cero.

<u>NÚM. Y DENOMINACIÓN VALIDACIÓN</u>	<u>DESCRIPCIÓN</u>
358. Contenido de las cuentas anuales. Memoria	El estado "20.b.1.5) Esfuerzo inversor" de la Memoria contiene todos sus campos en blanco o a cero.
359. Contenido de las cuentas anuales. Memoria	El estado "20.b.1.6) Periodo medio de pago" de la Memoria contiene todos sus campos en blanco o a cero.
360. Contenido de las cuentas anuales. Memoria	El estado "20.b.1.7) Ejecución del presupuesto de ingresos" de la Memoria contiene todos sus campos en blanco o a cero.
361. Contenido de las cuentas anuales. Memoria	El estado "20.b.1.8) Realización de cobros" de la Memoria contiene todos sus campos en blanco o a cero.
362. Contenido de las cuentas anuales. Memoria	El estado "20.b.1.9) Autonomía" de la Memoria contiene todos sus campos en blanco o a cero.
363. Contenido de las cuentas anuales. Memoria	El estado "20.b.1.10) Autonomía fiscal" de la Memoria contiene todos sus campos en blanco o a cero.
364. Contenido de las cuentas anuales. Memoria	El estado "20.b.1.11) Periodo medio de cobro" de la Memoria contiene todos sus campos en blanco o a cero.
365. Contenido de las cuentas anuales. Memoria	El estado "20.b.1.12) Superávit o déficit por habitante" de la Memoria contiene todos sus campos en blanco o a cero.
366. Contenido de las cuentas anuales. Memoria	El estado "20.b.1.13) Contribución al remanente de tesorería" de la Memoria contiene todos sus campos en blanco o a cero.
367. Contenido de las cuentas anuales. Memoria	El estado "20.b.2.1) Realización de pagos" de la Memoria contiene todos sus campos en blanco o a cero.
368. Contenido de las cuentas anuales. Memoria	El estado "20.b.2.2) Realización de cobros" de la Memoria contiene todos sus campos en blanco o a cero.
370. Contenido de las cuentas anuales. Memoria	El Balance de comprobación contiene todos sus campos en blanco o a cero.
371. Contenido de las cuentas anuales. Memoria	No se ha cumplimentado la información del punto 1.a) de la Memoria.
372. Contenido de las cuentas anuales. Memoria	No se ha cumplimentado la información del punto 1.b) de la Memoria.
373. Contenido de las cuentas anuales. Memoria	No se ha cumplimentado la información del punto 1.c) de la Memoria.
374. Contenido de las cuentas anuales. Memoria	No se ha cumplimentado la información del punto 1.d) de la Memoria.
375. Contenido de las cuentas anuales. Memoria	No se ha cumplimentado la información del punto 1.e) de la Memoria.
376. Contenido de las cuentas anuales. Memoria	No se ha cumplimentado la información del punto 1.f) de la Memoria.
377. Contenido de las cuentas anuales. Memoria	No se ha cumplimentado la información del punto 1.g) de la Memoria.
378. Contenido de las cuentas anuales. Memoria	No se ha cumplimentado la información del punto 1.h) de la Memoria.
379. Contenido de las cuentas anuales. Memoria	No se ha cumplimentado la información del punto 1.i) de la Memoria.
380. Contenido de las cuentas anuales. Memoria	No se ha cumplimentado la información del punto 2) de la Memoria.
381. Contenido de las cuentas anuales. Memoria	No se ha cumplimentado la información del punto 3.a.1) de la Memoria.
382. Contenido de las cuentas anuales. Memoria	No se ha cumplimentado la información del punto 3.a.2) de la Memoria.
383. Contenido de las cuentas anuales. Memoria	No se ha cumplimentado la información del punto 3.b.1) de la Memoria.
384. Contenido de las cuentas anuales. Memoria	No se ha cumplimentado la información del punto 3.b.2) de la Memoria.
385. Contenido de las cuentas anuales. Memoria	No se ha cumplimentado la información del punto 3.c) de la Memoria.
386. Contenido de las cuentas anuales. Memoria	No se ha cumplimentado la información del punto 4.a) de la Memoria.
387. Contenido de las cuentas anuales. Memoria	No se ha cumplimentado la información del punto 4.b) de la Memoria.
388. Contenido de las cuentas anuales. Memoria	No se ha cumplimentado la información del punto 4.c) de la Memoria.
389. Contenido de las cuentas anuales. Memoria	No se ha cumplimentado la información del punto 4.d) de la Memoria.
390. Contenido de las cuentas anuales. Memoria	No se ha cumplimentado la información del punto 4.e) de la Memoria.
391. Contenido de las cuentas anuales. Memoria	No se ha cumplimentado la información del punto 4.f) de la Memoria.
392. Contenido de las cuentas anuales. Memoria	No se ha cumplimentado la información del punto 4.g) de la Memoria.
393. Contenido de las cuentas anuales. Memoria	No se ha cumplimentado la información del punto "5.a) Inversiones destinadas al uso general" de la Memoria.
394. Contenido de las cuentas anuales. Memoria	No se ha cumplimentado la información del punto "5.b) Patrimonio entregado al uso general" de la Memoria.
395. Contenido de las cuentas anuales. Memoria	No se ha cumplimentado la información del punto "6. Inmovilizaciones inmateriales" de la Memoria.

<u>NÚM. Y DENOMINACIÓN VALIDACIÓN</u>	<u>DESCRIPCIÓN</u>
396. Contenido de las cuentas anuales. Memoria	No se ha cumplimentado la información del punto "7.a) Inmovilizaciones materiales" de la Memoria.
397. Contenido de las cuentas anuales. Memoria	No se ha cumplimentado la información del punto "7.b) Bienes en régimen de cesión temporal o adscripción" de la Memoria.
398. Contenido de las cuentas anuales. Memoria	No se ha cumplimentado la información del punto "7.c) Bienes en régimen de cesión temporal o adscripción" de la Memoria.
399. Contenido de las cuentas anuales. Memoria	No se ha cumplimentado la información del punto "7.d) Bienes afectos a garantías" de la Memoria.
400. Contenido de las cuentas anuales. Memoria	No se ha cumplimentado la información del punto "8. Inversiones gestionadas" de la Memoria.
401. Contenido de las cuentas anuales. Memoria	No se ha cumplimentado la información del punto "9. Patrimonio público del suelo" de la Memoria.
402. Contenido de las cuentas anuales. Memoria	No se ha cumplimentado la información del punto "10) Inversiones financieras" de la Memoria.
403. Contenido de las cuentas anuales. Memoria	No se ha cumplimentado la información del punto "10.b) Préstamos singulares significativos" de la Memoria.
404. Contenido de las cuentas anuales. Memoria	No se ha cumplimentado la información del punto "11. Existencias" de la Memoria.
405. Contenido de las cuentas anuales. Memoria	No se ha cumplimentado la información del punto "12.a) Tesorería" de la Memoria.
406. Contenido de las cuentas anuales. Memoria	No se ha cumplimentado la información del punto "12.b) Estado de conciliación bancaria" de la Memoria.
407. Contenido de las cuentas anuales. Memoria	No se ha cumplimentado la información del punto "13. Fondos propios" de la Memoria.
408. Contenido de las cuentas anuales. Memoria	No se ha cumplimentado la información del punto "14.a) Pasivos financieros a largo plazo y corto plazo" de la Memoria.
409. Contenido de las cuentas anuales. Memoria	No se ha cumplimentado la información del punto "14.b) Operaciones de intercambio financiero" de la Memoria.
410. Contenido de las cuentas anuales. Memoria	No se ha cumplimentado la información del punto "14.c) Aavales" de la Memoria.
411. Contenido de las cuentas anuales. Memoria	No se ha cumplimentado la información del punto "15. Operaciones por administración de recursos por cuenta de otros entes públicos" de la Memoria.
412. Contenido de las cuentas anuales. Memoria	No se ha cumplimentado la información del punto "16. Operaciones no presupuestaria de tesorería" de la Memoria.
413. Contenido de las cuentas anuales. Memoria	No se ha cumplimentado la información del punto "17) Ingresos y Gastos" de la Memoria.
414. Contenido de las cuentas anuales. Memoria	No se ha cumplimentado la información del punto "18. Valores recibidos en depósito" de la Memoria.
415. Contenido de las cuentas anuales. Memoria	No se ha cumplimentado la información del punto "19.a.1) Presupuesto de gastos ejercicio corriente" de la Memoria.
416. Contenido de las cuentas anuales. Memoria	No se ha cumplimentado la información del punto "19.a.2) Presupuesto de ingresos ejercicio corriente" de la Memoria.
417. Contenido de las cuentas anuales. Memoria	No se ha cumplimentado la información del punto "19.b.1) Presupuesto de gastos ejercicios cerrados" de la Memoria.
418. Contenido de las cuentas anuales. Memoria	No se ha cumplimentado la información del punto "19.b.2) Presupuestos de ingresos ejercicios cerrados" de la Memoria.
419. Contenido de las cuentas anuales. Memoria	No se ha cumplimentado la información del punto "19.b.3) Resultado presupuestario ejercicios cerrados" de la Memoria.
420. Contenido de las cuentas anuales. Memoria	No se ha cumplimentado la información del punto "19.c) Ejercicios posteriores" de la Memoria.
421. Contenido de las cuentas anuales. Memoria	No se ha cumplimentado la información del punto "19.d) Gastos con financiación afectada" de la Memoria.
422. Contenido de las cuentas anuales. Memoria	No se ha cumplimentado la información del punto "19.e) Remanente de tesorería" de la Memoria.
423. Contenido de las cuentas anuales. Memoria	No se ha cumplimentado la información del punto "20.a) Indicadores financieros y patrimoniales" de la Memoria.

CONSEJO DE CUENTAS DE CASTILLA Y LEÓN

Informe Anual sobre las Cuentas del Sector Público Local de Castilla y León – Ejercicio 2013

NÚM. Y DENOMINACIÓN VALIDACIÓN

424. Contenido de las cuentas anuales. Memoria

425. Contenido de las cuentas anuales. Memoria

DESCRIPCIÓN

No se ha cumplimentado la información del punto "20.b) Indicadores presupuestarios" de la Memoria.

No se ha cumplimentado la información del punto "21. Acontecimientos posteriores al cierre" de la Memoria.

VALIDACIONES ENTIDADES DEPENDIENTES

SM MODELO NORMAL

<u>NÚM. Y DENOMINACIÓN VALIDACIÓN</u>	<u>DESCRIPCIÓN</u>
	<u>NO ARITMÉTICAS</u>
1.Composición de la Cuenta General	La siguiente sociedad mercantil ha pasado de ser participada 100% a ser participada mayoritariamente (>50%) por la entidad principal despues del envío de la cuenta general del ejercicio (relación de sociedades)
1.Composición de la Cuenta General	La siguiente sociedad mercantil ha pasado de ser participada mayoritariamente (>50%) a ser participada 100% por la entidad principal despues del envío de la cuenta general del ejercicio (relación de sociedades).
1. Composición de la Cuenta General	La Cuenta General remitida por la entidad no contiene la Cuenta anual y la documentación complementaria de la Sociedad Mercantil o Entidad Pública Empresarial, definida en la Resolución de la Intervención General de la Administración del Estado, de 28 de julio de 2006, por la que se recomienda un formato normalizado de la Cuenta General de las entidades locales en soporte informático, que facilite su rendición.
1. Contenido de las cuentas anuales.	El Balance de la sociedad tiene todos los campos en blanco o con cero.
2. Contenido de las cuentas anuales	La Cuenta General de la entidad local no contiene la documentación de la siguiente Sociedad Mercantil (relación de sociedades).
2. Contenido de las cuentas anuales	La Cuenta General de la entidad local no contiene la documentación de la siguiente Entidad Pública Empresarial (relación de entidades).
2. Contenido de las cuentas anuales.	La Cuenta de Pérdidas y Ganancias de la sociedad tiene todos los campos en blanco o con cero.
3. Contenido de las cuentas anuales.	El Estado de Cambios en el Patrimonio Neto de la Sociedad tiene todos los campos en blanco o con cero.
4. Contenido de las cuentas anuales.	El Estado de Flujos de Efectivo de la sociedad tiene todos los campos en blanco o con cero.
5. Contenido de las cuentas anuales	La Cuenta General de la entidad local no contiene, para esta Sociedad Mercantil, la siguiente documentación (relación de la documentación que falta).
SM_Modelo contable incompleto	La Sociedad Mercantil o Entidad Pública Empresarial no tiene el modelo contable seleccionado y su Cuenta no puede validarse.
SM_XML erróneo	La Cuenta General de la sociedad mercantil no cumple el formato necesario para ser volcada a base de datos, probablemente error de codificación.
SM_XML erróneo	La Cuenta General de la sociedad mercantil no cumple con el esquema del Tribunal de Cuentas.
EP_XSD no disponible	La Cuenta General de la entidad general no puede ser validada contra el esquema XSD definido por el IGAE.
SM_XSD no disponible	La Cuenta General de la sociedad mercantil no puede ser validada contra el esquema XSD definido por el Tribunal de Cuentas.

<u>NÚM. Y DENOMINACIÓN VALIDACIÓN</u>	<u>DESCRIPCIÓN</u>
EP_XSD no disponible	La Cuenta General de la entidad pública empresarial no puede ser validada contra el esquema XSD definido por el Tribunal de Cuentas.
5. Balance (PDF)	El «pdf» que contiene el Balance de la sociedad no es legible en parte o en su totalidad.
6. Balance (PDF)	El «pdf» que contiene el Balance de la sociedad no refleja dicha información.
7. Balance (PDF)	El importe total del Activo del Balance del «pdf» no coincide con el reflejado en el archivo «xml» de la Cuenta correspondiente.
8. Cuenta de Pérdidas y Ganancias (PDF)	El «pdf» que contiene la Cuenta de Pérdidas y Ganancias de la sociedad no es legible en parte o en su totalidad.
9. Cuenta de Pérdidas y Ganancias (PDF)	El «pdf» que contiene la Cuenta de Pérdidas y Ganancias de la sociedad no refleja dicha información.
10. Cuenta de Pérdidas y Ganancias (PDF)	El importe del resultado del ejercicio de la Cuenta de Pérdidas y Ganancias del «pdf» no coincide con con el reflejado en el archivo «xml» de la Cuenta correspondiente.
11. Cambios en el Patrimonio Neto (PDF)	El «pdf» que contiene el Estado de Cambios en el Patrimonio Neto no es legible en parte o en su totalidad.
12. Cambios en el Patrimonio Neto (PDF)	El «pdf» que contiene el Estado de Cambios en el Patrimonio Neto de la sociedad no refleja dicha información.
13. Cambios en el Patrimonio Neto (PDF)	El importe total del saldo final del ejercicio corriente del Estado de Cambios en el Patrimonio Neto del «pdf» no coincide con con el reflejado en el archivo «xml» de la Cuenta correspondiente.
14. Flujo de Efectivo (PDF)	El «pdf» que contiene el Estado de Flujos de Efectivo de la sociedad no es legible en parte o en su totalidad.
15. Flujo de Efectivo (PDF)	El «pdf» que contiene el Estado de Flujos de Efectivo de la sociedad no refleja dicha información.
16. Flujo de Efectivo (PDF)	El importe del efectivo o equivalentes al final del ejercicio corriente del Estado de Flujos de Efectivo del «pdf» no coincide con con el reflejado en el archivo «xml» de la Cuenta correspondiente.
17. Memoria (PDF)	El «pdf» que contiene la Memoria de la sociedad no es legible en parte o en su totalidad.
18. Memoria (PDF)	El «pdf» que contiene la Memoria de la sociedad no refleja dicha información.

ARITMÉTICAS

1. Balance. Activo/Pasivo.	El importe total del Activo del Balance no coincide con el total del Patrimonio Neto + Pasivo.
2. Cuenta de Pérdidas y Ganancias. General.	El importe del "Resultado del ejercicio" de la Cuenta de Pérdidas y Ganancias no coincide con la suma del "Resultado de explotación", el "Resultado financiero" y el "Impuesto sobre beneficios".
3. Cambios en el Patrimonio Neto	El importe total del punto "B. Saldo ajustado, inicio del año 200X-1" del Estado de Cambios en el Patrimonio Neto no coincide con la suma de los totales de los puntos "A. Saldo, Final del año 200X-2", "I. Ajustes por cambios de criterios 200X-2 y anteriores" y "II. Ajustes por errores 200X-2 y anteriores".
4. Cambios en el Patrimonio Neto	El importe total del punto "C. Saldo, Final del año 200X-1" del Estado de Cambios en el Patrimonio Neto no coincide con la suma de los totales de los puntos "B. Saldo ajustado, inicio del año 200X-1", "I. Total ingresos y gastos reconocidos", "II. Operaciones con socios o propietarios" y "III. Otras variaciones del patrimonio neto".

<u>NÚM. Y DENOMINACIÓN VALIDACIÓN</u>	<u>DESCRIPCIÓN</u>
5. Cambios en el Patrimonio Neto	El importe total del punto "D. Saldo ajustado, inicio del año 200X" del Estado de Cambios en el Patrimonio Neto no coincide con la suma de los totales de los puntos "C. Saldo, Final del año 200X-1", "I. Ajustes por cambios de criterio 200X-1" y "II. Ajustes por errores 200X-1".
6. Cambios en el Patrimonio Neto	El importe total del punto "E. Saldo, final del año 200X" del Estado de Cambios en el Patrimonio Neto no coincide con la suma de los totales de los puntos "D. Saldo ajustado, inicio del año 200X", "I. Total ingresos y gastos reconocidos", "II. Operaciones con socios o propietarios" y "III. Otras variaciones del patrimonio neto".
7. Flujo de Efectivo. General	El importe del punto "E. Aumento/Disminución neta del efectivo o equivalentes" del Estado de Flujos de Efectivo no coincide con la suma de los puntos "A. Flujos de efectivo de las actividades de explotación", "B. Flujos de efectivo de las actividades de inversión", "C. Flujos de efectivo de las actividades de financiación" y "D. Efecto de las variaciones de los tipos de cambio".
8. Balance. Patrimonio Neto	El importe del "Resultado del ejercicio" del Balance no coincide con el "Resultado del ejercicio" de la Cuenta de Pérdidas y Ganancias.
9. Balance. Patrimonio Neto	El total del "Patrimonio Neto" del Balance no coincide con el total del punto "E. Saldo, final del año 200X" del Estado de Cambios en el Patrimonio Neto.
10. Balance. Activo Corriente	El importe del punto "VII. Efectivo y otros activos líquidos equivalentes" del Activo Corriente del Balance no coincide con el "Efectivo o equivalentes al final del ejercicio" del Estado de Flujos de Efectivo.

SM MODELO PYME**NÚM. Y DENOMINACIÓN VALIDACIÓN****DESCRIPCIÓN****NO ARITMÉTICAS**

1.Composición de la Cuenta General	La siguiente sociedad mercantil ha pasado de ser participada 100% a ser participada mayoritariamente (>50%) por la entidad principal despues del envío de la cuenta general del ejercicio (relación de sociedades)
1.Composición de la Cuenta General	La siguiente sociedad mercantil ha pasado de ser participada mayoritariamente (>50%) a ser participada 100% por la entidad principal despues del envío de la cuenta general del ejercicio (relación de sociedades).
1. Composición de la Cuenta General	La Cuenta General remitida por la entidad no contiene la Cuenta anual y la documentación complementaria de la Sociedad Mercantil o Entidad Pública Empresarial, definida en la Resolución de la Intervención General de la Administración del Estado, de 28 de julio de 2006, por la que se recomienda un formato normalizado de la Cuenta General de las entidades locales en soporte informático, que facilite su rendición.
1. Contenido de las cuentas anuales.	El Balance de la sociedad tiene todos los campos en blanco o con cero.
2. Contenido de las cuentas anuales	La Cuenta General de la entidad local no contiene la documentación de la siguiente Sociedad Mercantil (relación de sociedades).
2. Contenido de las cuentas anuales	La Cuenta General de la entidad local no contiene la documentación de la siguiente Entidad Pública Empresarial (relación de entidades).
2. Contenido de las cuentas anuales.	La Cuenta de Pérdidas y Ganancias de la sociedad tiene todos los campos en blanco o con cero.
3. Contenido de las cuentas anuales.	El Estado de Cambios en el Patrimonio Neto de la Sociedad tiene todos los campos en blanco o con cero.
4. Contenido de las cuentas anuales	La Cuenta General de la entidad local no contiene, para esta Sociedad Mercantil, la siguiente documentación (relación de la documentación que falta).
SM_Modelo contable incompleto	La Sociedad Mercantil o Entidad Pública Empresarial no tiene el modelo contable seleccionado y su Cuenta no puede validarse.
SM_XML erróneo	La Cuenta General de la sociedad mercantil no cumple el formato necesario para ser volcada a base de datos, probablemente error de codificación.
SM_XML erróneo	La Cuenta General de la sociedad mercantil no cumple con el esquema del Tribunal de Cuentas.
EP_XSD no disponible	La Cuenta General de la entidad general no puede ser validada contra el esquema XSD definido por el IGAE.
SM_XSD no disponible	La Cuenta General de la sociedad mercantil no puede ser validada contra el esquema XSD definido por el Tribunal de Cuentas.
EP_XSD no disponible	La Cuenta General de la entidad pública empresarial no puede ser validada contra el esquema XSD definido por el Tribunal de Cuentas.

<u>NÚM. Y DENOMINACIÓN VALIDACIÓN</u>	<u>DESCRIPCIÓN</u>
5. Balance (PDF)	El «pdf» que contiene el Balance de la sociedad no es legible en parte o en su totalidad.
6. Balance (PDF)	El «pdf» que contiene el Balance de la sociedad no refleja dicha información.
7. Balance (PDF)	El importe total del Activo del Balance del «pdf» no coincide con el reflejado en el archivo «xml» de la Cuenta correspondiente.
8. Cuenta de Pérdidas y Ganancias (PDF)	El «pdf» que contiene la Cuenta de Pérdidas y Ganancias de la sociedad no es legible en parte o en su totalidad.
9. Cuenta de Pérdidas y Ganancias (PDF)	El «pdf» que contiene la Cuenta de Pérdidas y Ganancias de la sociedad no refleja dicha información.
10. Cuenta de Pérdidas y Ganancias (PDF)	El importe del resultado del ejercicio de la Cuenta de Pérdidas y Ganancias del «pdf» no coincide con con el reflejado en el archivo «xml» de la Cuenta correspondiente.
11. Cambios en el Patrimonio Neto (PDF)	El «pdf» que contiene el Estado de Cambios en el Patrimonio Neto no es legible en parte o en su totalidad.
12. Cambios en el Patrimonio Neto (PDF)	El «pdf» que contiene el Estado de Cambios en el Patrimonio Neto de la sociedad no refleja dicha información.
13. Cambios en el Patrimonio Neto (PDF)	El importe total del saldo final del ejercicio corriente del Estado de Cambios en el Patrimonio Neto del «pdf» no coincide con con el reflejado en el archivo «xml» de la Cuenta correspondiente.
14. Flujo de Efectivo (PDF)	El «pdf» que contiene el Estado de Flujos de Efectivo de la sociedad no es legible en parte o en su totalidad.
15. Flujo de Efectivo (PDF)	El «pdf» que contiene el Estado de Flujos de Efectivo de la sociedad no refleja dicha información.
16. Flujo de Efectivo (PDF)	El importe del efectivo o equivalentes al final del ejercicio corriente del Estado de Flujos de Efectivo del «pdf» no coincide con con el reflejado en el archivo «xml» de la Cuenta correspondiente.
17. Memoria (PDF)	El «pdf» que contiene la Memoria de la sociedad no es legible en parte o en su totalidad.
18. Memoria (PDF)	El «pdf» que contiene la Memoria de la sociedad no refleja dicha información.

ARITMÉTICAS

1. Balance. Activo/Pasivo.	El importe total del Activo del Balance no coincide con el total del Patrimonio Neto + Pasivo.
2. Cuenta de Pérdidas y Ganancias. General.	El importe del "Resultado del ejercicio" de la Cuenta de Pérdidas y Ganancias no coincide con la suma del "Resultado de explotación", el "Resultado financiero" y el "Impuesto sobre beneficios".

<u>NÚM. Y DENOMINACIÓN VALIDACIÓN</u>	<u>DESCRIPCIÓN</u>
3. Cambios en el Patrimonio Neto	El importe total del punto "B. Saldo ajustado, inicio del año 200X-1" del Estado de Cambios en el Patrimonio Neto no coincide con la suma de los totales de los puntos "A. Saldo, Final del año 200X-2", "I. Ajustes por cambios de criterios 200X-2 y anteriores" y "II. Ajustes por errores 200X-2 y anteriores".
4. Cambios en el Patrimonio Neto	El importe total del punto "C. Saldo, Final del año 200X-1" del Estado de Cambios en el Patrimonio Neto no coincide con la suma de los totales de los puntos "B. Saldo ajustado, inicio del año 200X-1", "I. Resultado de la cuenta de pérdidas y ganancias", "II. Ingresos y gastos reconocidos en patrimonio neto", "III. Operaciones con socios o propietarios" y "IV. Otras variaciones del patrimonio neto".
5. Cambios en el Patrimonio Neto	El importe total del punto "D. Saldo ajustado, inicio del año 200X" del Estado de Cambios en el Patrimonio Neto no coincide con la suma de los totales de los puntos "C. Saldo, Final del año 200X-1", "I. Ajustes por cambios de criterio 200X-1" y "II. Ajustes por errores 200X-1".
6. Cambios en el Patrimonio Neto	El importe total del punto "E. Saldo, final del año 200X" del Estado de Cambios en el Patrimonio Neto no coincide con la suma de los totales de los puntos "D. Saldo ajustado, inicio del año 200X", "I. Resultado de la cuenta de pérdidas y ganancias", "II. Ingresos y gastos reconocidos en patrimonio neto", "III. Operaciones con socios o propietarios" y "IV. Otras variaciones del patrimonio neto".
7. Flujo de Efectivo. General	El importe del punto "E. Aumento/Disminución neta del efectivo o equivalentes" del Estado de Flujos de Efectivo no coincide con la suma de los puntos "A. Flujos de efectivo de las actividades de explotación", "B. Flujos de efectivo de las actividades de inversión", "C. Flujos de efectivo de las actividades de financiación" y "D. Efecto de las variaciones de los tipos de cambio".
8. Balance. Patrimonio Neto	El importe del "Resultado del ejercicio" del Balance no coincide con el "Resultado del ejercicio" de la Cuenta de Pérdidas y Ganancias.
9. Balance. Patrimonio Neto	El total del "Patrimonio Neto" del Balance no coincide con el total del punto "E. Saldo, final del año 200X" del Estado de Cambios en el Patrimonio Neto.
10. Balance. Activo Corriente	El importe del punto "VI. Efectivo y otros activos líquidos equivalentes" del Activo Corriente del Balance no coincide con el "Efectivo o equivalentes al final del ejercicio" del Estado de Flujos de Efectivo.