



**DIPUTACIÓN DE VALLADOLID**



**PRESUPUESTOS 2020**



## ÍNDICE

PRESUPUESTO GENERAL DE DIPUTACIÓN	
PRESENTACIÓN PRESUPUESTO 2020 .....	5
RESUMEN POR CAPÍTULOS.....	13
DISTRIBUCIÓN ECONÓMICA, ORGÁNICA Y POR PROGRAMAS .....	17
BASES DE EJECUCIÓN DEL PRESUPUESTO .....	23
PRESUPUESTO DIPUTACIÓN	
RESUMEN POR CAPÍTULOS.....	47
ESTADO DE INGRESOS: CLASIFICACIÓN ECONÓMICA.....	51
ESTADO DE GASTOS: CLASIFICACIÓN ECONÓMICA .....	57
ESTADO DE GASTOS: CLASIFICACIÓN ORGÁNICO-FUNCIONAL .....	85
ANEXO DE INVERSIONES Y FINANCIACIÓN .....	113
PRESUPUESTO ORGANISMO AUTÓNOMO DE RECAUDACIÓN (REVAL)	
RESUMEN POR CAPÍTULOS.....	119
ESTADO DE INGRESOS: CLASIFICACIÓN ECONÓMICA.....	123
ESTADO DE GASTOS: CLASIFICACIÓN ECONÓMICA .....	127
ANEXO DE INVERSIONES Y FINANCIACIÓN .....	131
PRESUPUESTO DE SODEVA	
ESTADO DE INGRESOS.....	137
ESTADO DE GASTOS .....	141
PRESUPUESTO CONSORCIO MEDIO AMBIENTE	
ESTADO DE INGRESOS.....	147
ESTADO DE GASTOS .....	151





DIPUTACIÓN DE VALLADOLID

# PRESUPUESTOS 2020

PRESUPUESTO  
GENERAL  
DE DIPUTACIÓN



# PRESUPUESTOS 2020

## PRESUPUESTO GENERAL DE DIPUTACIÓN

Presentación  
Presupuesto  
2020



**DIPUTACIÓN DE VALLADOLID**

[www.diputaciondevalladolid.es](http://www.diputaciondevalladolid.es)



## **PRESUPUESTOS GENERALES EJERCICIO 2020 PRESENTACIÓN**

---

El artículo 162 del Real Decreto Legislativo 2/2004, de 5 de marzo, por el que se aprueba el Texto Refundido de la Ley Reguladora de las Haciendas Locales (en adelante (TRLHL) establece que los presupuestos generales de las entidades locales constituyen la expresión cifrada, conjunta y sistemática de las obligaciones que, como máximo, pueden reconocer la entidad y sus Organismos Autónomos y de los derechos que se prevean liquidar en el ejercicio presupuestario así como la previsión de ingresos y gastos de las sociedades mercantiles cuyo capital social pertenezca íntegramente a la entidad local correspondiente.

El artículo 164.1 del TRLHL y en la Disposición Adicional 20 de esta Ley, establecen las entidades que integran el Presupuesto General de la Entidad Local, incluyendo los Consorcios desde el presupuesto aprobado del año 2016. De acuerdo a esta normativa el Presupuesto General de la Diputación de Valladolid para el año 2020 está integrado por:

- El presupuesto de la Diputación Provincial.
- El presupuesto del Organismo Autónomo de Recaudación.
- El presupuesto del Consorcio Provincial de Medio Ambiente.
- El estado de Previsión de Ingresos y de gastos de la sociedad mercantil SODEVA.

El importe total del Presupuesto Consolidado de la Diputación Provincial de Valladolid para el ejercicio 2020 es de **110.656.546,07 euros**. El resumen del Presupuesto Consolidado, por capítulos, es el siguiente:





ESTADO DE INGRESOS	DIPUTACION	REVAL	SODEVA	CONS. MA	AJUSTES	CONSOLIDADO
C1 - II. DIRECTOS	8.760.290,09					8.760.290,09
C2 - II. INDIRECTOS	7.703.637,48					7.703.637,48
C3 - TASAS Y OTROS INGRESOS	4.023.192,78	3.047.000,00	868.549,00	1.490.500,00		9.429.241,78
C4 - TRANSFERENCIAS CORRIENTES	77.934.372,11		2.493.000,00	790.000,00	-3.283.000,00	77.934.372,11
C5 - INGRESOS PATRIMONIALES	32.572,07	5.000,00	74.357,00			111.929,07
<b>OPERACIONES CORRIENTES</b>	<b>98.454.064,53</b>	<b>3.052.000,00</b>	<b>3.435.906,00</b>	<b>2.280.500,00</b>	<b>-3.283.000,00</b>	<b>103.939.470,53</b>
C6 - ENAJENACIÓN INVERSIONES	3.011.000,00					3.011.000,00
C7 - TRANSFERENCIAS DE CAPITAL	2.072.419,93					2.072.419,93
<b>OPERACIONES DE CAPITAL</b>	<b>5.083.419,93</b>					<b>5.083.419,93</b>
<b>TOTAL OPERACIONES NO FINANCIERAS</b>	<b>103.537.484,46</b>	<b>3.052.000,00</b>	<b>3.435.906,00</b>	<b>2.280.500,00</b>	<b>-3.283.000,00</b>	<b>109.022.890,46</b>
C8 - VARIACION ACTIVOS FINANCIEROS	1.597.655,61	36.000,00				1.633.655,61
C9 - VARIACION PASIVOS FINANCIEROS	0,00					0,00
<b>TOTAL OPERACIONES FINANCIERAS</b>	<b>1.597.655,61</b>	<b>36.000,00</b>				<b>1.633.655,61</b>
<b>TOTAL INGRESOS</b>	<b>105.135.140,07</b>	<b>3.088.000,00</b>	<b>3.435.906,00</b>	<b>2.280.500,00</b>	<b>-3.283.000,00</b>	<b>110.656.546,07</b>

ESTADO DE GASTOS	DIPUTACION	REVAL	SODEVA	CONS. MA	AJUSTES	CONSOLIDADO
C1 - PERSONAL	37.001.240,83	1.954.500,00	764.294,50			39.720.035,33
C2 - BIENES Y SERVICIOS CORRIENTES	19.616.888,40	1.025.300,00	2.671.611,50	2.279.500,00		25.593.299,90
C3 - FINANCIEROS	223.046,61	50.200,00				273.246,61
C4 - TRANSFERENCIAS CORRIENTES	21.653.747,17				-3.283.000,00	18.370.747,17
C5 - FONDO DE CONTINGENCIA	13.000,00	1.000,00		1.000,00		15.000,00
<b>OPERACIONES CORRIENTES</b>	<b>78.507.923,01</b>	<b>3.031.000,00</b>	<b>3.435.906,00</b>	<b>2.280.500,00</b>	<b>-3.283.000,00</b>	<b>83.972.329,01</b>
C6 - INVERSIONES REALES	8.497.234,87	21.000,00				8.518.234,87
C7 - TRANSFERENCIAS DE CAPITAL	14.129.982,42					14.129.982,42
<b>OPERACIONES DE CAPITAL</b>	<b>22.627.217,29</b>	<b>21.000,00</b>				<b>22.648.217,29</b>
<b>TOTAL OPERACIONES NO FINANCIERAS</b>	<b>101.135.140,30</b>	<b>3.052.000,00</b>	<b>3.435.906,00</b>	<b>2.280.500,00</b>	<b>-3.283.000,00</b>	<b>106.620.546,30</b>
C8 - VARIACION ACTIVOS FINANCIEROS	1.902.727,68	36.000,00				1.938.727,68
C9 - VARIACION PASIVOS FINANCIEROS	2.097.272,09					2.097.272,09
<b>TOTAL OPERACIONES FINANCIERAS</b>	<b>3.999.999,77</b>	<b>36.000,00</b>				<b>4.035.999,77</b>
<b>TOTAL GASTOS</b>	<b>105.135.140,07</b>	<b>3.088.000,00</b>	<b>3.435.906,00</b>	<b>2.280.500,00</b>	<b>-3.283.000,00</b>	<b>110.656.546,07</b>



La evolución, respecto al vigente presupuesto, se puede apreciar en el siguiente cuadro comparativo:

<b>PRESUPUESTO DE INGRESOS</b>	<b>2019</b>	<b>%</b>	<b>2020</b>	<b>%</b>	<b>20/19</b>
C1 - II. DIRECTOS	8.306.087,28	8	8.760.290,09	8	5,47%
C2 - II. INDIRECTOS	7.232.320,00	7	7.703.637,48	7	6,52%
C3 - TASAS Y OTROS INGRESOS	9.406.231,91	9	9.429.241,78	9	0,24%
C4 - TRANSFERENCIAS CORRIENTES	75.080.643,20	70	77.934.372,11	70	3,80%
C5 - INGRESOS PATRIMONIALES	118.254,19	0	111.929,07	0	-5,35%
<i>OPERACIONES CORRIENTES</i>	<i>100.143.536,58</i>	<i>93</i>	<i>103.939.470,53</i>	<i>94</i>	<i>3,79%</i>
C6 - ENAJENACIÓN INVERSIONES	2.183.120,00	2	3.011.000,00	3	37,92%
C7 - TRANSFERENCIAS DE CAPITAL	1.866.596,76	2	2.072.419,93	2	11,03%
<i>OPERACIONES DE CAPITAL</i>	<i>4.049.716,76</i>	<i>4</i>	<i>5.083.419,93</i>	<i>5</i>	<i>25,53%</i>
<b>TOTAL OPERACIONES NO FINANCIERAS</b>	<b>104.193.253,34</b>	<b>97</b>	<b>109.022.890,46</b>	<b>99</b>	<b>4,64%</b>
C8 - VARIACION ACTIVOS FINANCIEROS	1.636.414,14	2	1.633.655,61	1	-0,17%
C9 - VARIACION PASIVOS FINANCIEROS	1.879.861,59	2	0,00	0	-100,00%
<b>TOTAL OPERACIONES FINANCIERAS</b>	<b>3.516.275,73</b>	<b>3</b>	<b>1.633.655,61</b>	<b>1</b>	<b>-53,54%</b>
<b>TOTAL INGRESOS</b>	<b>107.709.529,07</b>	<b>100</b>	<b>110.656.546,07</b>	<b>100</b>	<b>2,74%</b>
<b>PRESUPUESTO DE GASTOS</b>	<b>2019</b>	<b>%</b>	<b>2020</b>	<b>%</b>	<b>20/19</b>
C1 - PERSONAL	38.210.484,57	35	39.720.035,33	36	3,95%
C2 - BIENES Y SERVICIOS CORRIENTES	23.932.857,83	22	25.593.299,90	23	6,94%
C3 - FINANCIEROS	116.963,50	0	273.246,61	0	133,62%
C4 - TRANSFERENCIAS CORRIENTES	18.726.453,16	17	18.370.747,17	17	-1,90%
C5 - FONDO DE CONTINGENCIA	15.000,00	0	15.000,00	0	
<i>OPERACIONES CORRIENTES</i>	<i>81.001.759,06</i>	<i>74</i>	<i>83.972.329,01</i>	<i>76</i>	<i>3,67%</i>
C6 - INVERSIONES REALES	7.592.223,46	7	8.518.234,87	8	12,20%
C7 - TRANSFERENCIAS DE CAPITAL	14.104.107,42	13	14.129.982,42	13	0,18%
<i>OPERACIONES DE CAPITAL</i>	<i>21.696.330,88</i>	<i>20</i>	<i>22.648.217,29</i>	<i>20</i>	<i>4,39%</i>
<b>TOTAL OPERACIONES NO FINANCIERAS</b>	<b>102.698.089,94</b>	<b>94</b>	<b>106.620.546,30</b>	<b>96</b>	<b>3,82%</b>
C8 - VARIACION ACTIVOS FINANCIEROS	1.885.311,33	3	1.938.727,68	2	2,83%
C9 - VARIACION PASIVOS FINANCIEROS	3.126.127,80	3	2.097.272,09	2	-32,91%
<b>TOTAL OPERACIONES FINANCIERAS</b>	<b>5.011.439,13</b>	<b>6</b>	<b>4.035.999,77</b>	<b>4</b>	<b>-19,46%</b>
<b>TOTAL GASTOS</b>	<b>107.709.529,07</b>	<b>100</b>	<b>110.656.546,07</b>	<b>100</b>	<b>2,74%</b>



**EL PROYECTO DE PRESUPUESTO DE LA DIPUTACIÓN DE VALLADOLID EN EL AÑO 2020** asciende a 105.135.140,07 lo que representa un aumento del 2,80% respecto al año 2019.

**Las previsiones de Ingresos** de la Diputación se han calculado de acuerdo a comunicaciones de datos del Ministerio de Hacienda y Administraciones Públicas, a los datos dados por los diferentes Servicios y Áreas de la Diputación, y a las estimaciones realizadas por el Servicio de Hacienda y Economía con criterios de prudencia y de realidad.

**Los ingresos corrientes** experimentan en su conjunto respecto al año 2020 un incremento del 3,92% presupuestado con una cantidad de 98.454.064,53 euros.

**Los ingresos de capital** experimentan en su conjunto respecto al año 2020 un incremento del 25,53%, presupuestado con una cantidad de 5.083.419,93 euros, debido a la presupuestación de ingresos por enajenación de parcelas por un importe de 3.011.000,00 euros.

**No se prevé la concertación de una operación financiera** para el año 2020.

En relación a los **gastos del presupuesto** de la Diputación, los gastos previstos en el presupuesto de la Diputación, se clasifican de acuerdo con la Orden del Ministerio de Economía y Hacienda, ORDEN EHA/3565/2008, de 3 de diciembre, por la que se aprueba la estructura de los presupuestos de las entidades locales, modificada por la Orden HAP/419/2014, de 14 de marzo.

**Los gastos de personal** para el año 2020 ascienden a 37.001.240,83 euros y representa un incremento de 4,02% respecto al ejercicio anterior. El incremento se debe a la subida salarial prevista para el año 2020 de 2,5% y de la nueva organización administrativa de la Diputación de Valladolid.

**Los gastos en bienes corrientes y servicios** para el ejercicio 2020 asciendan a 19.616.888,40 euros, lo que significa un incremento del 7,17% sobre el ejercicio anterior. Este incremento se debe a la creación de un servicio de transparencia con 51.000 euros más de crédito para EETT, incrementos en el Servicio de Cultura y el Patronato de Turismo, la disminución de 600.000 euros en presupuestos participativos pero que se han incrementado en el Plan libertad de gastos, se han presupuestado a las adjudicaciones los contratos centralizados del servicio de Hacienda y Economía y de Prevención régimen Interior, y obras centros, se han incrementado en 50.000 euros el servicio de promoción agroalimentaria, se ha incrementado en 325.000 el contrato de Ayuda a domicilio y se ha creado un programa nuevo de gestión alquiler vivienda rural 100.000 euros. Ajustando los gastos mediante la reducción de otras aplicaciones presupuestarias.

**Los gastos financieros** del capítulo III cuyo importe total es de 223.046,61 euros incluye los gastos previstos por el concepto de intereses de demora que para el año 2020 que se han estimado en 6.200,00 y el importe para atender el pago de intereses derivados de los préstamos en vigor con entidades financieras y cuyo

importe para el año 2020 se estima en 66.846,61 euros tomando como referencia una estimación del Euribor (3 meses) del 0,15% y del Euribor (12 meses) del 0,3%. Como novedad se ha incrementado esta aplicación en 150.000 euros por gastos bancarios derivados de los depósitos en las entidades financieras las cuales se van a comenzar a cobrar por parte de éstas.

**Las transferencias corrientes** del capítulo IV se han presupuestado por un importe para el ejercicio 2020 de 21.653.747,17, lo que representa un incremento del 0,16% sobre el ejercicio 2019.

El importe consignado como **Fondo de Contingencia** en el capítulo V para el año 2020 asciende a 13.000 euros.

El importe de **las operaciones de capital** para el ejercicio 2020 asciende a 22.627.217,29 euros de los que 8.497.234,87 euros corresponden a inversiones reales y 14.129.982,42 euros a transferencias de capital. El incremento de las inversiones de capital respecto al año 2020 es de 4,41%.

De la cifra global de inversiones un 77,53% están financiadas con ahorro, un 13,31% por enajenación de parcelas y el 9,16% es aportado por la Comunidad Autónoma, Estado y por los Ayuntamientos. El detalle se recoge en el documento anexo al presupuesto, Anexo de Inversión – Financiación.

**La variación de activos financieros** para 2020 asciende a 1.902.727,68 euros, y está integrada por los anticipos al personal por importe de 420.000,00 euros, y por los préstamos previstos a conceder por la Caja de Crédito Municipal que ascienden a 1.202.727,68 euros, como el préstamo a la Feria de Muestras por importe de 280.000,00 euros.

**En cuanto a la amortización de la deuda se ha presupuestado** En este capítulo cuyo importe asciende a **2.097.272,09**, incluye la anualidad de amortización de los préstamos vigentes con entidades financieras. (Ver documento anexo Estado de la Deuda) y una previsión de la amortización anticipada para el año 2020 de 229.334,05 euros.

La ratio de deuda a 31-12-2020, incluyendo la operación proyectada para 2020, se situaría en el 10,45% calculado también sobre los ingresos corrientes liquidados del ejercicio 2018

**EL PRESUPUESTO DEL ORGANISMO AUTÓNOMO DE RECAUDACIÓN Y GESTIÓN (REVAL)** El Presupuesto, para el ejercicio 2020 es de 3.088.000,00 euros, lo que representa un incremento del 5,32 % con respecto al ejercicio anterior,

**EL PRESUPUESTO DE LA SOCIEDAD PROVINCIAL DE DESARROLLO DE VALLADOLID SA (SODEVA)** En el Presupuesto General se integran los Estados de previsión de ingresos y gastos de SODEVA, SA, sociedad participada íntegramente por la Diputación, y su estimación para el ejercicio 2020 es de 3.435.906,00 euros, lo que representa un incremento de 6,54%.

**EL PRESUPUESTO DEL CONSORCIO DE MEDIO AMBIENTE** El Presupuesto para el ejercicio 2020 es de 2.280.500 euros, es un presupuesto superior en 0,2% al del 2019. La aportación de la Diputación al Consorcio es de 790.000 euros.

**LA ESTABILIDAD PRESUPUESTARIA Y SOSTENIBILIDAD FINANCIERA**, el Presupuesto Consolidado de la Diputación para el ejercicio 2020, a efectos del cálculo de la estabilidad, presenta una situación de estabilidad presupuestaria, que en términos SEC, representa una capacidad de financiación o **superávit de 6.189.106,04 euros.**

**EL CUMPLIMIENTO DE LA REGLA DEL GASTO**, la regla del gasto establece que las Administraciones Públicas no podrán aumentar su gasto por encima de la tasa de crecimiento de referencia del PIB. Esta tasa se ha fijado por el Ministerio de Hacienda para el año 2020 en el 2,8%. Esto significa que el gasto computable para el año 2020, no puede superar el 1,028 del gasto computable del 2019. **El techo del gasto** se sitúa para el año 2020 en 89.960.966,19 euros, tras realizar los cálculos de la liquidación del tercer trimestre del año 2019, el gasto computable es del año 2020 es de 89.955.239,46 euros por lo que se sitúa por debajo del techo de gasto, cumpliendo el presupuesto consolidado la regla del gasto.

# PRESUPUESTOS 2020

## PRESUPUESTO GENERAL DE DIPUTACIÓN

Resumen  
por  
capítulos



**DIPUTACIÓN DE VALLADOLID**

[www.diputaciondevalladolid.es](http://www.diputaciondevalladolid.es)





PRESUPUESTO GENERAL DE DIPUTACIÓN  
RESUMEN POR CAPÍTULOS

ESTADO DE INGRESOS	DIPUTACION	REVAL	SODEVA	CONS. MA	AJUSTES	CONSOLIDADO
C1 - II. DIRECTOS	8.760.290,09					8.760.290,09
C2 - II. INDIRECTOS	7.703.637,48					7.703.637,48
C3 - TASAS Y OTROS INGRESOS	4.023.192,78	3.047.000,00	868.549,00	1.490.500,00		9.429.241,78
C4 - TRANSFERENCIAS CORRIENTES	77.934.372,11		2.493.000,00	790.000,00	-3.283.000,00	77.934.372,11
C5 - INGRESOS PATRIMONIALES	32.572,07	5.000,00	74.357,00			111.929,07
<i>OPERACIONES CORRIENTES</i>	<i>98.454.064,53</i>	<i>3.052.000,00</i>	<i>3.435.906,00</i>	<i>2.280.500,00</i>	<i>-3.283.000,00</i>	<i>103.939.470,53</i>
C6 - ENAJENACIÓN INVERSIONES	3.011.000,00					3.011.000,00
C7 - TRANSFERENCIAS DE CAPITAL	2.072.419,93					2.072.419,93
<i>OPERACIONES DE CAPITAL</i>	<i>5.083.419,93</i>					<i>5.083.419,93</i>
<b>TOTAL OPERACIONES NO FINANCIERA</b>	<b>103.537.484,46</b>	<b>3.052.000,00</b>	<b>3.435.906,00</b>	<b>2.280.500,00</b>	<b>-3.283.000,00</b>	<b>109.022.890,46</b>
C8 - VARIACION ACTIVOS FINANCIEROS	1.597.655,61	36.000,00				1.633.655,61
C9 - VARIACION PASIVOS FINANCIEROS	0,00					0,00
<b>TOTAL OPERACIONES FINANCIERAS</b>	<b>1.597.655,61</b>	<b>36.000,00</b>				<b>1.633.655,61</b>
<b>TOTAL INGRESOS</b>	<b>105.135.140,07</b>	<b>3.088.000,00</b>	<b>3.435.906,00</b>	<b>2.280.500,00</b>	<b>-3.283.000,00</b>	<b>110.656.546,07</b>

ESTADO DE GASTOS	DIPUTACION	REVAL	SODEVA	CONS. MA	AJUSTES	CONSOLIDADO
C1 - PERSONAL	37.001.240,83	1.954.500,00	764.294,50			39.720.035,33
C2 - BIENES Y SERVICIOS CORRIENTES	19.616.888,40	1.025.300,00	2.671.611,50	2.279.500,00		25.593.299,90
C3 - FINANCIEROS	223.046,61	50.200,00				273.246,61
C4 - TRANSFERENCIAS CORRIENTES	21.653.747,17				-3.283.000,00	18.370.747,17
C5 - FONDO DE CONTINGENCIA	13.000,00	1.000,00		1.000,00		15.000,00
<i>OPERACIONES CORRIENTES</i>	<i>78.507.923,01</i>	<i>3.031.000,00</i>	<i>3.435.906,00</i>	<i>2.280.500,00</i>	<i>-3.283.000,00</i>	<i>83.972.329,01</i>
C6 - INVERSIONES REALES	8.497.234,87	21.000,00				8.518.234,87
C7 - TRANSFERENCIAS DE CAPITAL	14.129.982,42					14.129.982,42
<i>OPERACIONES DE CAPITAL</i>	<i>22.627.217,29</i>	<i>21.000,00</i>				<i>22.648.217,29</i>
<b>TOTAL OPERACIONES NO FINANCIERA</b>	<b>101.135.140,30</b>	<b>3.052.000,00</b>	<b>3.435.906,00</b>	<b>2.280.500,00</b>	<b>-3.283.000,00</b>	<b>106.620.546,30</b>
C8 - VARIACION ACTIVOS FINANCIEROS	1.902.727,68	36.000,00				1.938.727,68
C9 - VARIACION PASIVOS FINANCIEROS	2.097.272,09					2.097.272,09
<b>TOTAL OPERACIONES FINANCIERAS</b>	<b>3.999.999,77</b>	<b>36.000,00</b>				<b>4.035.999,77</b>
<b>TOTAL GASTOS</b>	<b>105.135.140,07</b>	<b>3.088.000,00</b>	<b>3.435.906,00</b>	<b>2.280.500,00</b>	<b>-3.283.000,00</b>	<b>110.656.546,07</b>





# PRESUPUESTOS 2020

## PRESUPUESTO GENERAL DE DIPUTACIÓN

Distribución  
económica,  
orgánica y  
por  
programas



**DIPUTACIÓN DE VALLADOLID**

[www.diputaciondevalladolid.es](http://www.diputaciondevalladolid.es)





**PRESUPUESTO GENERAL. INGRESOS - CLASIFICACIÓN ECONÓMICA**

CAPITULO 1.- IMPUESTOS DIRECTOS	8.760.290,09	7,92%
CAPITULO 2.- IMPUESTOS INDIRECTOS	7.703.637,48	6,96%
CAPITULO 3.- TASAS Y OTROS INGRESOS	9.429.241,78	8,52%
CAPITULO 4.- TRANSF. CORRIENTES	77.934.372,11	70,43%
CAPITULO 5.- INGRESOS PATRIMONIALES	111.929,07	0,10%
CAPITULO 6.- ENAJENACIÓN INVERSIONES	3.011.000,00	2,72%
CAPITULO 7.- TRANSFERENCIAS CAPITAL	2.072.419,93	1,87%
CAPITULO 8.- VAR. ACTIVOS FINANCIEROS	1.633.655,61	1,48%
<b>TOTAL INGRESOS</b>	<b>110.656.546,07</b>	<b>100,00%</b>

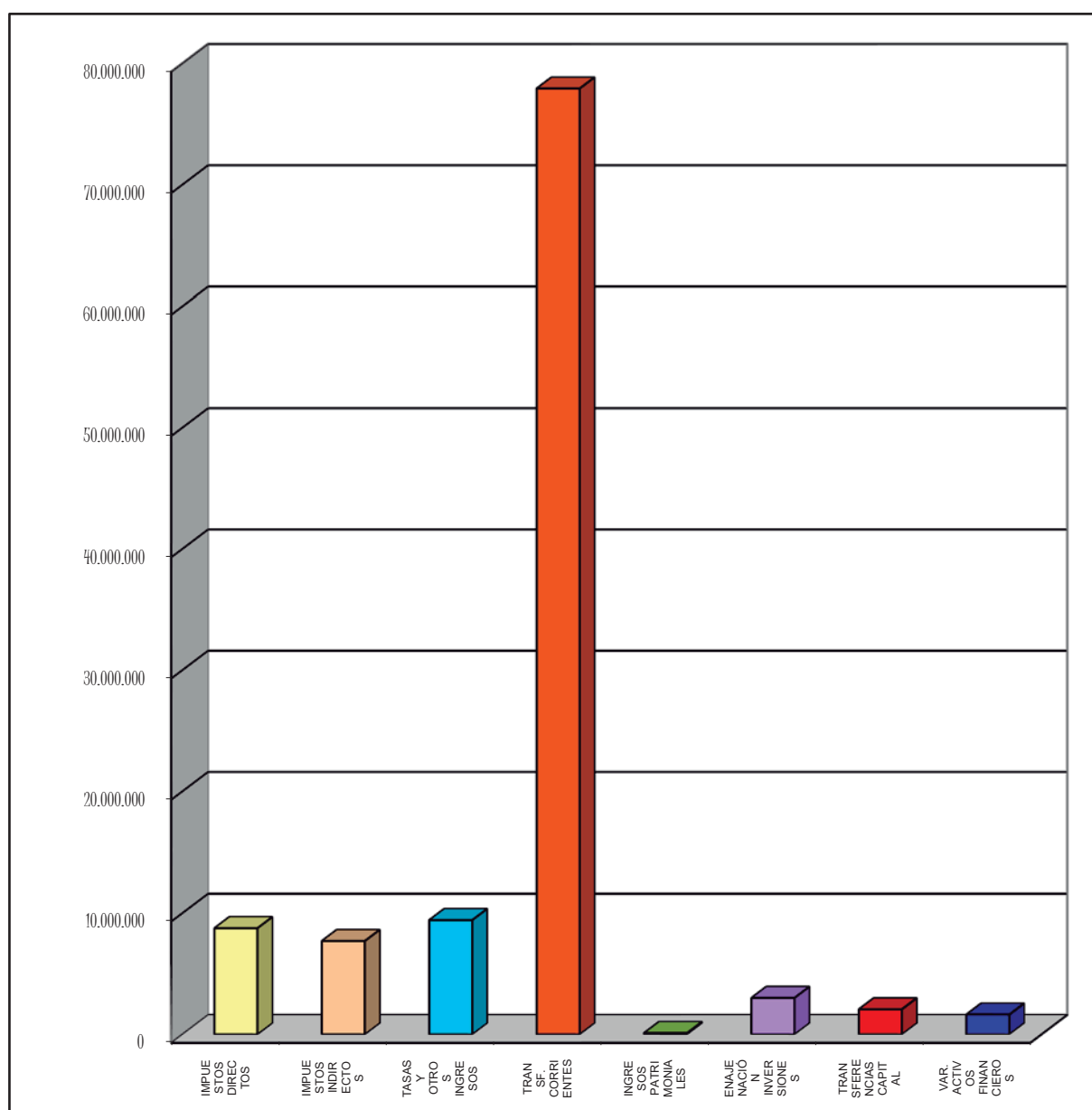



**PRESUPUESTO GENERAL. GASTOS – CLASIFICACIÓN ECONÓMICA**

CAPITULO 1.- GASTOS DE PERSONAL	39.720.035,33	35,89%
CAPITULO 2.- BIENES CORRIENTES Y SERVICIOS	25.593.299,90	23,13%
CAPITULO 3.- GASTOS FINANCIEROS	273.246,61	0,25%
CAPITULO 4.- TRANSFERENCIAS CORRIENTES	18.370.747,17	16,60%
CAPITULO 5.- FONDO DE CONTINGENCIA	15.000,00	0,01%
CAPITULO 6.- INVERSIONES REALES	8.518.234,87	7,70%
CAPITULO 7.- TRANSFERENCIAS DE CAPITAL	14.129.982,42	12,77%
CAPITULO 8.- VARIACION ACTIVOS FINANCIEROS	1.938.727,68	1,75%
CAPITULO 9.- VARIACION PASIVOS FINANCIEROS	2.097.272,09	1,90%
<b>TOTAL GASTOS</b>	<b>110.656.546,07</b>	<b>100,00%</b>

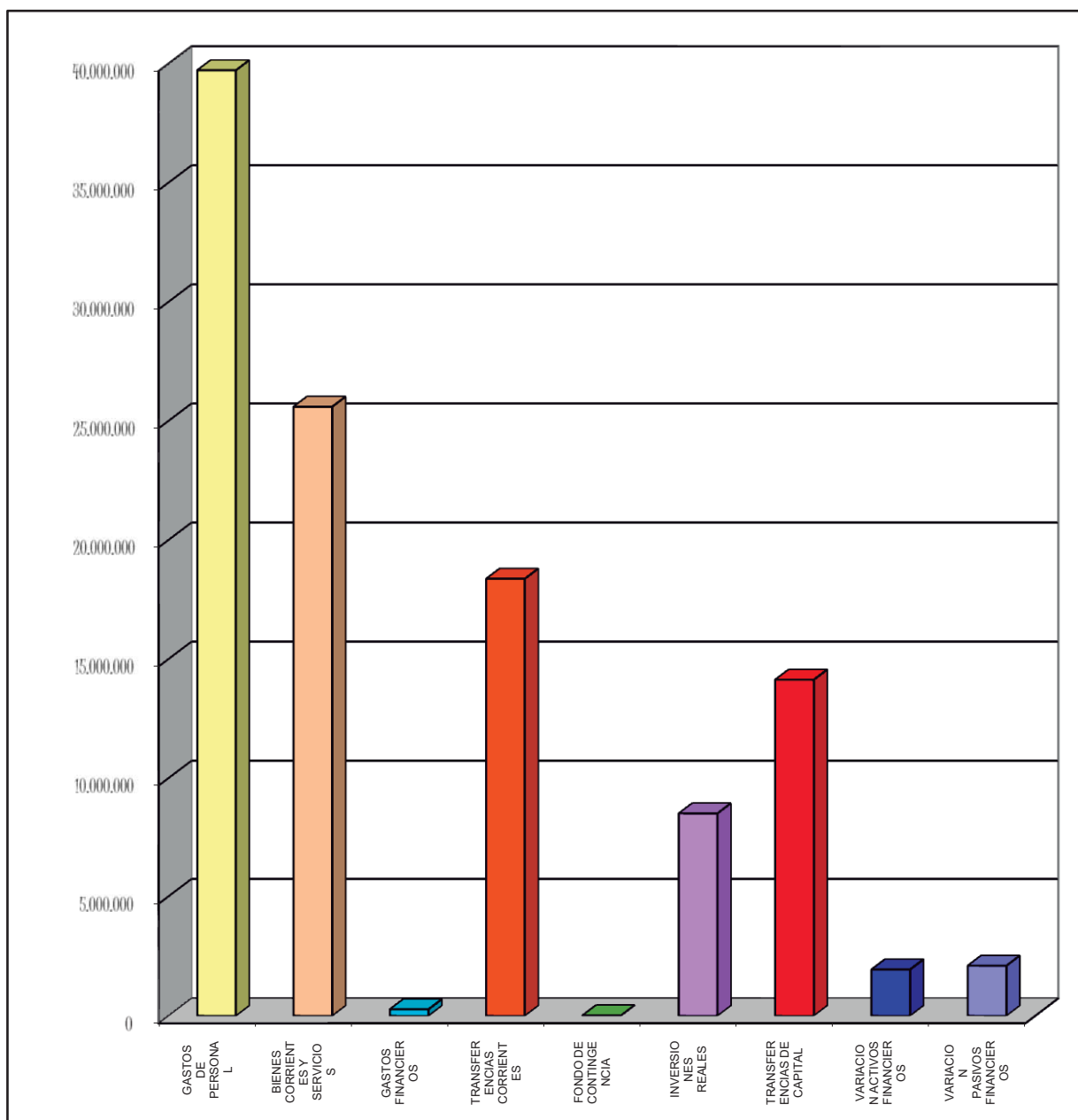



**PRESUPUESTO GENERAL GASTOS CLASIFICACION ORGANICA**

PRESIDENCIA	5.037.660,92	4,55%
AREA DE EMPLEO, DESARROLLO ECONÓMICO, TURISMO Y PARTICIPACIÓN	12.292.480,86	11,11%
AREA HACIENDA, PERSONAL Y PROMOCIÓN	16.063.675,93	14,52%
AREA DE ASISTENCIA Y COOPERACIÓN A MUNICIPIOS	32.879.071,27	29,71%
AREA SERVICIOS SOCIALES E IGUALDAD DE OPORTUNIDADES	30.464.253,67	27,53%
ÁREA DE CONTRATACIÓN Y ADMINISTRACIÓN ELECTRÓNICA	5.114.997,42	4,62%
O.A. REVAL	3.088.000,00	2,79%
SODEVA, S.A.	3.435.906,00	3,11%
CONSORCIO MEDIO AMBIENTE	2.280.500,00	2,06%
<b>TOTAL GASTOS</b>	<b>110.656.546,07</b>	<b>100,00%</b>

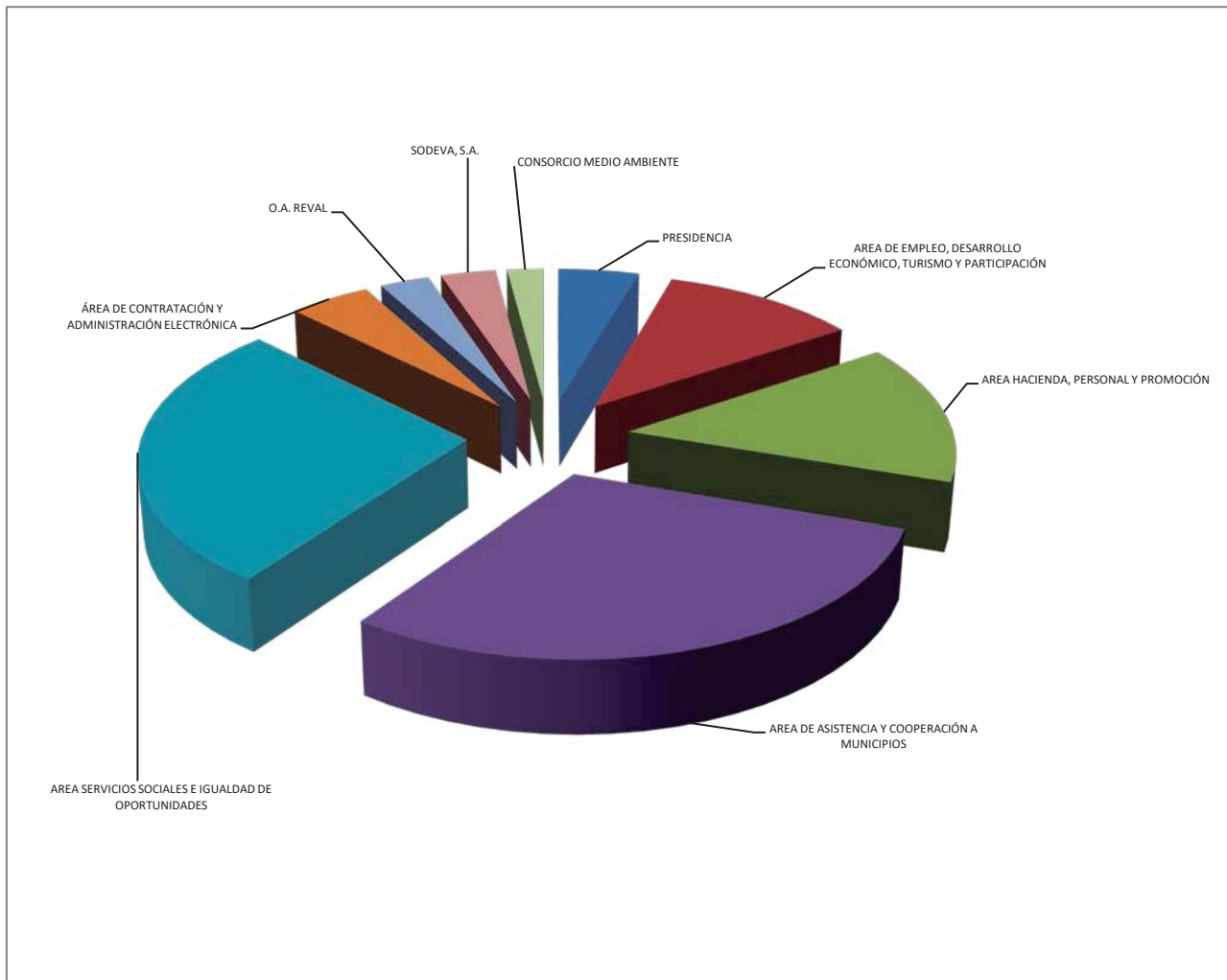



**PRESUPUESTO GENERAL GASTOS CLASIFICACION POLÍTICA DE GASTO**

0.- DEUDA PÚBLICA	2.164.118,70	1,96%
1.- SERVICIOS PÚBLICOS BÁSICOS	9.583.158,13	8,66%
2.- ACTUACIONES DE PROTECCIÓN Y PROMOCIÓN SOCIAL	40.145.954,86	36,28%
3.- PRODUCC. BIENES PÚBLICOS DE CARÁCTER PREFERENTE	5.858.536,58	5,29%
4.- ACTUACIONES DE DE CARÁCTER ECONÓMICO	13.821.877,84	12,49%
9.- ACTUACIONES DE CARÁCTER GENERAL	39.082.899,96	35,32%
<b>TOTAL GASTOS</b>	<b>110.656.546,07</b>	<b>100,00%</b>

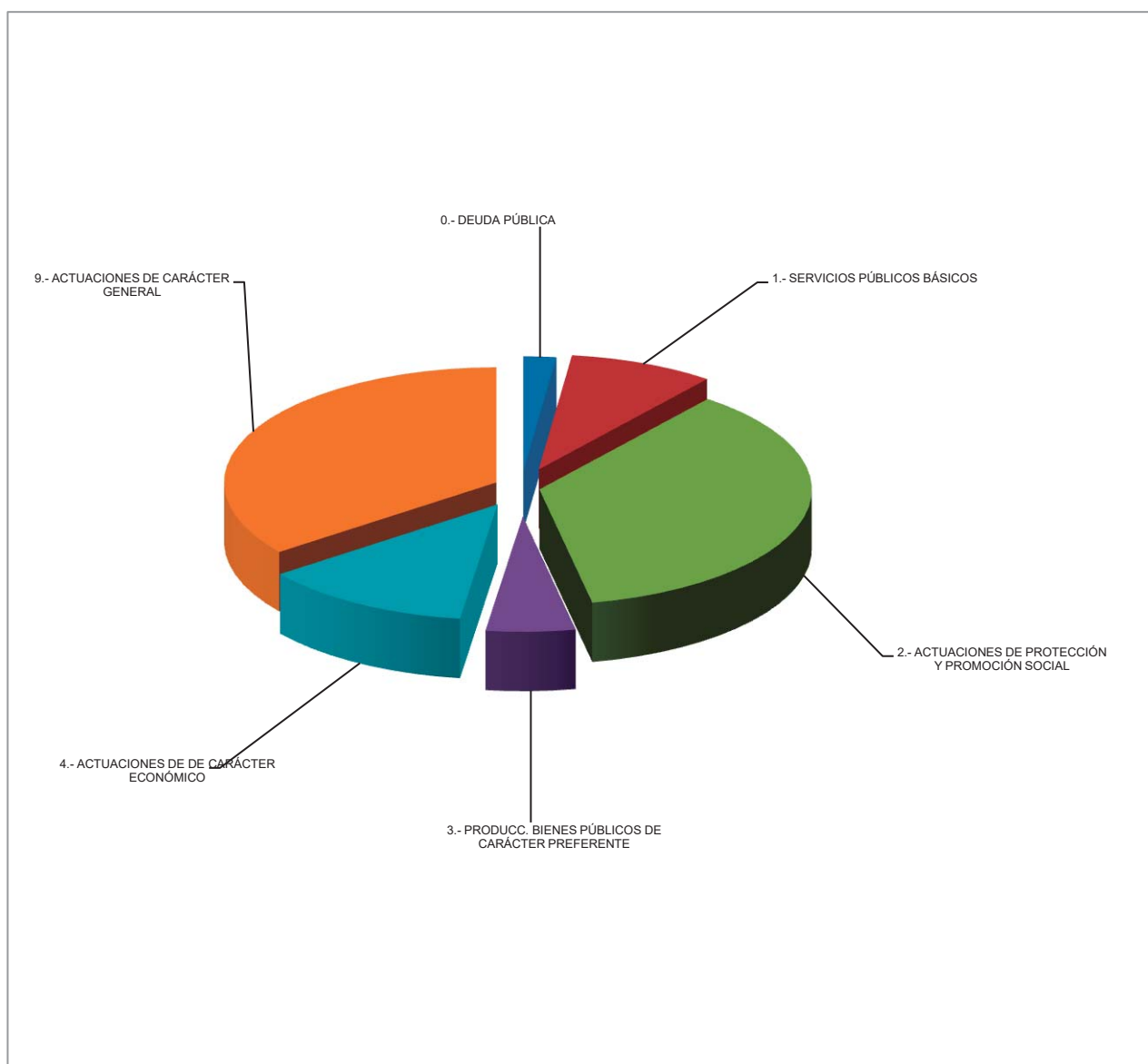

# PRESUPUESTOS 2020

## PRESUPUESTO GENERAL DE DIPUTACIÓN

Bases de  
ejecución  
del  
presupuesto



**DIPUTACIÓN DE VALLADOLID**

[www.diputaciondevalladolid.es](http://www.diputaciondevalladolid.es)







## **BASES DE EJECUCIÓN DEL PRESUPUESTO 2020 DIPUTACIÓN PROVINCIAL DE VALLADOLID**

### **ÍNDICE**

#### ÍNDICE

TITULO I. NORMAS GENERALES.....	27
BASE 1ª. BASES DE EJECUCIÓN DEL PRESUPUESTO. ....	27
BASE 3ª. PRINCIPIO DE ANUALIDAD Y PRORROGA. ....	27
TITULO II. DE LOS CRÉDITOS Y SUS MODIFICACIONES. ....	28
CAPITULO I LOS CRÉDITOS DEL PRESUPUESTO .....	28
BASE 4ª. ESTRUCTURA PRESUPUESTARIA. ....	28
BASE 5ª. NATURALEZA DE LOS CRÉDITOS PRESUPUESTARIOS.....	29
BASE 6ª. IMPUTACIÓN PRESUPUESTARIA DE LOS GASTOS.....	30
BASE 7ª. VINCULACIÓN JURÍDICA.....	30
CAPITULO II. DE LAS MODIFICACIONES DEL PRESUPUESTO.....	31
BASE 8ª. TRAMITACIÓN DE EXPEDIENTES DE MODIFICACIÓN DE CRÉDITOS. ....	31
BASE 9ª. CRÉDITOS EXTRAORDINARIOS Y SUPLEMENTOS DE CRÉDITO .....	32
BASE 10ª. TRANSFERENCIAS DE CRÉDITO. PROCEDIMIENTO. ....	32
BASE 11ª TRANSFERENCIAS DE CRÉDITO. COMPETENCIAS. ....	32
BASE 12ª. GENERACIÓN DE CRÉDITOS .....	33
BASE 13ª. AMPLIACIÓN DE CRÉDITOS.....	33
BASE 14ª. INCORPORACIÓN DE REMANENTES DE CRÉDITO.....	33
BASE 15ª. BAJAS POR ANULACIÓN .....	34
TITULO III. DE LA GESTIÓN DEL PRESUPUESTO DE GASTOS. ....	34
CAPITULO I. DISPOSICIONES GENERALES. ....	34
BASE 16ª. PROPUESTAS DE GASTO. ....	34
BASE 17ª. ACTUACIONES PREVIAS AL RECONOCIMIENTO DE LA OBLIGACIÓN. ....	34
BASE 18ª. CESIÓN DE CRÉDITOS.....	34
BASE 19ª. RECONOCIMIENTO EXTRAJUDICIAL DE CRÉDITOS.....	34
CAPITULO II. REGISTRO DE FACTURAS .....	35
BASE 20ª. OBLIGATORIEDAD DE ANOTACIÓN EN EL REGISTRO DE FACTURAS. ....	35
BASE 21ª. FACTURA ELECTRÓNICA.....	35
BASE 22ª. TRAMITACIÓN DE LAS FACTURAS.....	35
CAPITULO III. ADQUISICIÓN DE BIENES Y SERVICIOS. ....	35
BASE 23ª. CONTRATOS MENORES.....	35
CAPITULO IV. GASTOS DE PERSONAL .....	36
BASE 24ª. NOMINAS. ....	36
BASE 25ª ANTICIPOS REINTEGRABLES Y PRÉSTAMOS.....	37
BASE 26ª. DIETAS E INDEMNIZACIONES.....	37
BASE 27ª. RETENCIONES.....	37
CAPITULO V. ÓRGANOS DE GOBIERNO Y GRUPOS POLÍTICOS.....	37
BASE 28ª. ASIGNACIONES E INDEMNIZACIONES A ÓRGANOS DE GOBIERNO Y GRUPOS POLÍTICOS. ....	37
BASE 29ª. DESPLAZAMIENTOS.....	38
CAPITULO VI. INVERSIONES.....	38
BASE 30ª. INVENTARIO.....	38
CAPITULO VII. PAGOS A JUSTIFICAR Y ANTICIPOS DE CAJA FIJA .....	39



BASE 31ª. PAGOS A JUSTIFICAR.....	39
BASE 32ª. ANTICIPOS DE CAJA FIJA.....	39
TITULO IV. DE LA GESTIÓN DEL PRESUPUESTO DE INGRESOS.....	40
BASE 33ª. COMPETENCIA.....	40
BASE 34ª. TRIBUTOS, PRECIOS PÚBLICOS Y OTROS INGRESOS.....	40
BASE 35ª. OTROS INGRESOS.....	40
BASE 36ª. RECAUDACIÓN.....	41
BASE 37ª. BAJAS DE DERECHOS PENDIENTES DE COBRO.....	41
TITULO V. DE LA TESORERÍA PROVINCIAL.....	41
BASE 38ª. GESTIÓN DE EXCEDENTES DE TESORERÍA.....	41
TITULO VI. DEL CONTROL INTERNO.....	41
BASE 39ª. NO SUJECCIÓN A FISCALIZACIÓN PREVIA.....	41
BASE 40ª. FISCALIZACIÓN PREVIA DE REQUISITOS BÁSICOS.....	41
BASE 41ª. OMISIÓN DE FISCALIZACIÓN PREVIA.....	42
BASE 42ª. CONTROL FINANCIERO.....	42
BASE 43ª. FISCALIZACIÓN DE INGRESOS.....	42
TITULO VII. INFORMACIÓN AL PLENO.....	42
BASE 44ª. INFORMACIÓN TRIMESTRAL.....	42
DISPOSICIONES ADICIONALES.....	43
DISPOSICIÓN ADICIONAL PRIMERA. ORGANISMO AUTÓNOMO DE RECAUDACIÓN Y GESTIÓN (REVAL).....	43
DISPOSICIÓN ADICIONAL SEGUNDA. SOCIEDAD PROVINCIAL DE DESARROLLO DE VALLADOLID, S.A.....	43
DISPOSICIÓN ADICIONAL TERCERA. CONSORCIO PROVINCIAL DE MEDIO AMBIENTE DE VALLADOLID.....	43
DISPOSICIÓN FINAL.....	43



## **TITULO I. NORMAS GENERALES.**

### **BASE 1ª. BASES DE EJECUCIÓN DEL PRESUPUESTO.**

1.- La Diputación de Valladolid, de conformidad con lo dispuesto en el artículo 112 de la Ley 7/1985 de 2 de abril, reguladora de las Bases del Régimen Local, artículo 165 del Real Decreto Legislativo 2/2004 de 5 de marzo, que aprueba el texto refundido de la Ley reguladora de las Haciendas Locales y el artículo 9.1 del Real Decreto 500/1990, de 20 de abril, por el que se desarrolla el capítulo 1º del Título VI de la Ley 39/1988, de 28 de diciembre, reguladora de las Haciendas Locales, en materia de presupuestos (en lo sucesivo RD 500/90) establece las presentes Bases de Ejecución del Presupuesto para el ejercicio económico de 2020.

2.- Las presentes Bases se aplicarán a la ejecución y desarrollo del Presupuesto General de la Diputación de Valladolid que está compuesto por:

- Presupuesto de la Diputación de Valladolid
- Presupuesto del Organismo Autónomo "Recaudación de Valladolid" (REVAL).
- Estado de previsión de ingresos y gastos de la Sociedad Provincial para el Desarrollo de Valladolid, S.A. (SODEVA).
- Presupuesto del Consorcio Provincial de Medio Ambiente.

### **BASE 2ª. CUMPLIMIENTO DE LA LEY DE ESTABILIDAD PRESUPUESTARIA Y SOSTENIBILIDAD FINANCIERA**

1.- Toda la gestión económica de la Corporación queda sujeta a los principios de estabilidad presupuestaria, sostenibilidad financiera, plurianualidad, transparencia, eficiencia en la asignación y utilización de los recursos públicos, responsabilidad y lealtad institucional, conforme a la Ley Orgánica 2/2012, de 27 de abril, de Estabilidad Presupuestaria y Sostenibilidad Financiera.

2.- Las Ordenanzas, en su fase de elaboración y aprobación, los actos administrativos, los contratos y los convenios de colaboración, así como cualquier otra actuación que afecte a los gastos o ingresos públicos presentes o futuros, deberán valorar sus repercusiones y efectos, y supeditarse de forma estricta al cumplimiento de las exigencias de los principios de estabilidad presupuestaria y sostenibilidad financiera.

3.- De conformidad con lo dispuesto en el artículo 31 de la Ley Orgánica 2/2012 de Estabilidad Presupuestaria y Sostenibilidad Financiera, se incluirán en los presupuestos que se integran en el General de la Diputación Provincial de Valladolid, correspondientes a la propia Diputación, al Organismo Autónomo de Gestión y Recaudación (REVAL) y al Consorcio Provincial de Medio Ambiente, una dotación diferenciada en concepto de Fondo de Contingencia, que se destinará, cuando proceda, a atender necesidades de carácter no discrecional y no previstas en el presupuesto inicialmente aprobado, que puedan presentarse a lo largo del ejercicio.

### **BASE 3ª. PRINCIPIO DE ANUALIDAD Y PRORROGA.**

1.- El ejercicio presupuestario coincidirá con el año natural, y a él se imputarán los derechos liquidados, cualquiera que sea el periodo del que deriven, así como las obligaciones reconocidas durante el mismo, independientemente del momento en que se produzca, respectivamente, el ingreso o el pago.

2.- Si al iniciarse el ejercicio presupuestario no hubiera entrado en vigor el Presupuesto correspondiente, se considerará automáticamente prorrogado el del ejercicio anterior, hasta el límite global de sus créditos iniciales y en las condiciones reguladas por el artículo 21 del Real Decreto 500/1990 de 20 de abril, por el que se desarrolla el capítulo primero del título sexto de la Ley 39/1988, de 28 de diciembre, reguladora de las Haciendas Locales, en materia de presupuestos.

Los ajustes que, al amparo de lo señalado en el referido artículo, sean realizados en el Presupuesto prorrogado se aprobarán por Resolución del Presidente de la Diputación, previo informe del Interventor.



**TITULO II. DE LOS CRÉDITOS Y SUS MODIFICACIONES.**

**CAPITULO I LOS CRÉDITOS DEL PRESUPUESTO**

**BASE 4ª. ESTRUCTURA PRESUPUESTARIA.**

1.- Los créditos del estado de gastos se clasifican atendiendo a la siguiente estructura:

a) Clasificación orgánica.

Se establece la clasificación orgánica por Áreas (un dígito) y Servicios (tres dígitos), en los siguientes términos:

AREA	SERVICIO	DENOMINACIÓN
1		Presidencia
1	01	Gabinete de Presidencia
1	02	Secretaría
1	03	Intervención
1	04	Tesorería
2		Área de Empleo, Desarrollo Económico, Turismo y Participación
2	01	Área de Empleo, Desarrollo Económico, Turismo y Participación
2	02	Oficina del Emprendedor
2	03	Patronato de Turismo
2	04	Educación y Cultura
2	05	Transparencia
3		Área de Hacienda, Personal y Promoción
3	01	Área de Hacienda, Personal y Promoción
3	02	Personal
3	03	Prevención y Régimen Interior
3	04	Hacienda
3	05	Promoción Agroalimentaria y Consumo
3	06	Prensa e información
4		Área de Asistencia y Cooperación a Municipios
4	01	Área de Asistencia y Cooperación a Municipios
4	02	Servicio Técnico de Obras
4	03	Servicio de Cooperación y Planes Provinciales
4	04	Asesoramiento Local
4	05	Medioambiente y Agricultura
4	06	Urbanismo
4	07	Incendios y Protección Civil
5		Área de Servicios Sociales e Igualdad de oportunidades
5	01	Área de Servicios Sociales e Igualdad de Oportunidades
5	02	Acción Social
5	03	Familia e Igualdad
5	04	Centro Asistencial Dr. Villacián
5	05	R.A. Cardenal Marcelo
5	06	Centro de Integración Juvenil
5	07	Juventud y Deportes
6		Área de Contratación y Administración Electrónica
6	01	Área de Administración y Contratación Electrónica



6	02	Nuevas Tecnologías
6	03	Asesoría Jurídica
6	04	Archivo
6	05	Contratación

b) Clasificación por programas.

b.1) En la clasificación por programas los créditos para gastos se presentarán por área de gasto (un dígito), política de gasto (dos dígitos), grupo de programas (tres dígitos) y programas (cinco dígitos).

b.2) En los supuestos de competencias asumidas por delegación del Estado o de la Comunidad Autónoma de Castilla y León, cada servicio asumido será identificado por un subprograma específico.

c) Clasificación económica.

En la clasificación económica, los créditos para gastos se presentarán por capítulo (un dígito), artículo (dos dígitos), concepto (tres dígitos) y subconcepto (cinco dígitos).

La aplicación presupuestaria se define por la conjunción de las clasificaciones orgánica, por programas y económica. Constituye la unidad sobre la que se efectuará el registro contable de los créditos y sus modificaciones, así como las operaciones de ejecución del gasto.

2.- Los créditos del estado de ingresos se clasifican de acuerdo con la siguiente estructura:

a) Clasificación orgánica.

La clasificación orgánica será la establecida en el apartado 1.a) de la presente Base.

Para la clasificación de los ingresos se tendrá en cuenta la correlación existente entre la actividad desarrollada y los ingresos presupuestados, asignándose la clasificación orgánica correspondiente al Servicio que tenga atribuido el desarrollo de dicha actividad. Cuando no exista o no pueda determinarse la correlación señalada, los ingresos correspondientes serán asignados al Servicio de Hacienda (304).

b) Clasificación económica.

En la clasificación económica, los ingresos se presentarán por capítulo (un dígito), artículo (dos dígitos), concepto (tres dígitos) y subconcepto (cinco dígitos).

3.- Las clasificaciones por programas y económica en el estado de gastos, y económica en el estado de ingresos, se adecuarán a las establecidas en la Orden EHA 3565/2008 de 3 de diciembre, por la que se aprueba la estructura de los presupuestos de las entidades locales.

#### **BASE 5ª. NATURALEZA DE LOS CRÉDITOS PRESUPUESTARIOS.**

1.- Los créditos para gastos se destinarán exclusivamente a la finalidad específica para la cual hayan sido autorizados en el Presupuesto o en sus modificaciones debidamente aprobadas.

2.- Los créditos para gastos tienen carácter limitativo y vinculante, no pudiendo adquirirse compromisos, ni reconocerse obligaciones, por cuantía superior al importe de los créditos autorizados en el estado de gastos.

3.- Todos los créditos aprobados en el Presupuesto o en sus modificaciones estarán desde la aprobación definitiva del Presupuesto o de sus modificaciones en situación de disponibles, salvo en los siguientes supuestos, en que estarán en condición de no disponibilidad:

a) Créditos financiados con ayudas, subvenciones, donaciones u otras formas de cesión de recursos de terceros, en tanto no se acredite fehacientemente el compromiso firme de aportación por parte de las personas o entidades aportantes.

b) Créditos financiados con préstamos o, en general, con recursos del Capítulo IX del estado de ingresos, en tanto no se acredite, en su caso, la concesión de las autorizaciones previstas en el artículo 53 del Real Decreto Legislativo 3/2011, que aprueba el texto refundido de la Ley reguladora de las Haciendas Locales.

c) Créditos financiados con el producto de la enajenación de inversiones, en tanto no se haya perfeccionado el correspondiente contrato de compra-venta.

d) Los demás que se establezcan en las presentes Bases de Ejecución.



Los créditos señalados estarán en situación de no disponibilidad en tanto no se cumplan las condiciones establecidas para su consideración como créditos disponibles.

Con motivo de la aprobación definitiva del Presupuesto o de sus modificaciones la Intervención Provincial realizará de oficio las operaciones contables que reflejen el estado de situación de los créditos en las condiciones reguladas en el presente apartado.

#### **BASE 6ª. IMPUTACIÓN PRESUPUESTARIA DE LOS GASTOS.**

1.- Con cargo a los créditos del estado de gastos sólo podrán contraerse obligaciones derivadas de adquisiciones, obras, servicios y demás prestaciones o gastos en general que se realicen en el año natural del propio ejercicio presupuestario.

2.- No obstante lo señalado en el apartado 1 de la presente Base, se aplicarán a los créditos del Presupuesto en vigor, en el momento de su reconocimiento, las siguientes obligaciones:

a) Las que resulten de la liquidación de atrasos a favor del personal que perciba sus retribuciones con cargo al Presupuesto de la Entidad.

b) Las derivadas de compromisos de gastos debidamente adquiridos en ejercicios anteriores, previa incorporación de los créditos correspondientes en los términos establecidos por el artículo 182 del Real Decreto Legislativo 2/2004 de 5 de marzo, que aprueba el Texto refundido de la Ley reguladora de las Haciendas Locales.

3.- Sin perjuicio de lo señalado en el apartado anterior, podrán aplicarse a los créditos del ejercicio corriente las obligaciones legalmente contraídas en el ejercicio anterior, siempre que correspondan a adquisiciones, obras, servicios y demás prestaciones o gastos en general que hayan sido realizados en el mismo ejercicio de su contratación, y exista crédito adecuado y suficiente al efecto.

4.- El procedimiento para la aplicación regulada en el apartado anterior será incoado por orden del Presidente, a propuesta de la Intervención Provincial. Incluirá la siguiente documentación:

a) Informe del Servicio competente acreditando el cumplimiento de los requisitos establecidos en el apartado anterior, que el reconocimiento de las correspondientes obligaciones no supondrá insuficiencia de crédito para la atención de las necesidades derivadas del correspondiente servicio en el ejercicio vigente o disminución de sus prestaciones o de la calidad de las mismas, y justificando las razones que hayan impedido el reconocimiento de la obligación en el ejercicio en el que se hayan realizado las correspondientes prestaciones.

b) Informe de Intervención.

Será competente para resolver sobre el procedimiento regulado en el presente apartado el Presidente de la Diputación Provincial.

#### **BASE 7ª. VINCULACIÓN JURÍDICA.**

1.- Con carácter general, se establecen los siguientes niveles de vinculación jurídica de los créditos de los Estados de Gastos de los Presupuestos que conforman el Presupuesto General de la Diputación Provincial:

a) Clasificación orgánica: A nivel de Servicio.

b) Clasificación por programas: A nivel de programa.

c) Clasificación económica: A nivel de artículo.

2.- Se establecen los niveles de vinculación jurídica específicos para las aplicaciones de gastos que se determinan a continuación:

a) En la clasificación económica, la vinculación jurídica se establece a nivel de concepto para los siguientes créditos: Incentivos al rendimiento (conceptos 150 y 151), suministros (concepto 221), comunicaciones (concepto 222), transportes (concepto 223), primas de seguros (concepto 224), tributos (concepto 225) y gastos diversos (concepto 226).

b) En la clasificación económica, la vinculación jurídica se establece a nivel de subconcepto para las aplicaciones de gastos que se determinan a continuación: Atenciones protocolarias (subconcepto 22601),





limpieza y aseo (22700), seguridad (22701), estudios y trabajos técnicos (22706) y trabajos realizados por otras empresas y profesionales (22799).

c) Se establecen las siguientes vinculaciones específicas:

- Las aplicaciones 302.22100.12990 y 302.22100.12991.
- Las aplicaciones 302.22100.13100 y 302.22100.13101.
- Las aplicaciones 504.23116.12990 y 504.23116.12991.
- Las aplicaciones 504.23116.13100 y 504.23116.13101.
- Las aplicaciones 505.23114.12990 y 505.23114.12991.
- Las aplicaciones 505.23114.13100 y 505.23114.13101.
- Las aplicaciones 506.23115.12990 y 506.23115.12991.
- Las aplicaciones 506.23115.13100 y 506.23115.13101.

d) Se vincularán jurídicamente al nivel de desagregación con el que figuren en el Estado de gastos del Presupuesto:

- Los créditos incluidos en proyectos de gasto financiados con recursos afectados.
- Los créditos que se declaren ampliables, los que autoricen subvenciones nominativas y los créditos extraordinarios que se concedan en el ejercicio.

- Las siguientes aplicaciones presupuestarias:

- 302.22100.16000
- 302.22100.16008
- 302.22100.16103
- 302.22100.16204
- 302.22100.16205
- 302.22100.16207
- 302.22100.16208

3.- Podrán imputarse gastos a aplicaciones presupuestarias que no tengan asignado crédito en el Estado de gastos del Presupuesto, cuando exista crédito disponible en el nivel de vinculación jurídica que, de acuerdo con lo establecido en los apartados anteriores, corresponda a aquellas. En estos supuestos, en el primer documento contable que refleje la ejecución de un gasto con cargo a las citadas aplicaciones presupuestarias se hará constar expresamente "OPERACIÓN IMPUTADA A LA APLICACIÓN PRESUPUESTARIA AL AMPARO DE LA BASE 7ª DE EJECUCIÓN DEL PRESUPUESTO".

## **CAPITULO II. DE LAS MODIFICACIONES DEL PRESUPUESTO**

### **BASE 8ª. TRAMITACIÓN DE EXPEDIENTES DE MODIFICACIÓN DE CRÉDITOS.**

1.- Los procedimientos de modificación de créditos del Presupuesto se iniciarán por orden del Presidente de la Diputación, a propuesta del Diputado Delegado del Área de Hacienda, Personal y Nuevas Tecnologías.

2.- Corresponde la tramitación de los procedimientos de modificación de crédito al Servicio de Hacienda, salvo los procedimientos de generación de créditos, incorporación de remanentes y créditos ampliables, que corresponden a la Intervención Provincial.

3.- Cuando un Área o Servicio estime que las dotaciones de crédito de las aplicaciones presupuestarias de la clasificación orgánica cuya gestión le corresponde es insuficiente para la prestación de los servicios o la realización de las actividades de su competencia, formulará al Servicio de Hacienda solicitud de modificación de créditos.

La solicitud deberá:

- a) Motivar las razones de la modificación solicitada,
- b) Especificar la aplicación o aplicaciones presupuestarias afectadas.
- c) Especificar la financiación necesaria y, en su caso, acreditarla.





En el supuesto de que la modificación consista en una transferencia de crédito o sea financiada por bajas por anulación que afecten a aplicaciones presupuestarias de la misma clasificación orgánica, la propuesta incorporará relación específica de tales aplicaciones y del importe del crédito que se solicite minorar en cada una, así como que la disminución de créditos en las aplicaciones presupuestarias no supondrá insuficiencia de crédito para la atención de las necesidades derivadas del correspondiente servicio o disminución de sus prestaciones o de la calidad de las mismas

La propuesta será autorizada por el Diputado Delegado competente conforme a la clasificación orgánica de las aplicaciones presupuestarias afectadas, sin perjuicio de lo establecido en la Base 10ª.

4.- Sin perjuicio de lo señalado en el apartado anterior, el Servicio de Hacienda supervisará la gestión del Presupuesto, proponiendo aquellas modificaciones de crédito que estime adecuadas para el mejor cumplimiento de los fines de la Diputación Provincial.

En estos supuestos se incluirá en el expediente el informe y acreditación establecidos en el apartado 3º de la presente Base y, en su caso, la conformidad establecida en la Base 10ª.

5.- Los procedimientos de modificación de créditos incluirán en todo caso informe de Intervención, en el que se analice la legalidad de la modificación planteada y el mantenimiento del Presupuesto resultante en situación de equilibrio o superávit en los términos del artículo 165.4 del Real Decreto Legislativo 2/2004 de 5 de marzo, que aprueba el Texto refundido de la Ley reguladora de las Haciendas Locales.

En los supuestos de modificaciones de crédito que deban ser aprobadas por el Pleno, la Intervención emitirá un informe adicional sobre el cumplimiento del objetivo de estabilidad presupuestaria, en los términos establecidos por el artículo 16.2 del Real Decreto 1463/2007, de 2 de noviembre, por el que se aprueba el reglamento de desarrollo de la Ley 18/2001, de 12 de diciembre, de Estabilidad Presupuestaria, en su aplicación a las entidades locales.

#### **BASE 9ª. CRÉDITOS EXTRAORDINARIOS Y SUPLEMENTOS DE CRÉDITO**

1.- En los procedimientos de modificación de créditos mediante créditos extraordinarios o suplementos de crédito las solicitudes reguladas en la Base 8ª.3 deberán justificar el gasto a realizar, la imposibilidad de demorar su realización hasta el ejercicio siguiente, y la inexistencia o insuficiencia de crédito adecuado para su realización en el Presupuesto vigente.

2. El expediente contendrá, necesariamente, una Memoria del Presidente de la Diputación justificando la necesidad de la medida, la imposibilidad de demorar su realización hasta el ejercicio siguiente y precisando las aplicaciones presupuestarias a las que afecte y los medios o recursos que deben financiarla. La justificación de los extremos señalados podrá acreditarse mediante conformidad con la solicitud regulada en el apartado anterior.

#### **BASE 10ª. TRANSFERENCIAS DE CRÉDITO. PROCEDIMIENTO.**

1.- En los expedientes de transferencia de crédito deberá acreditarse la necesidad de los gastos a realizar, las aplicaciones presupuestarias que serán incrementadas y las que habrán de ceder crédito y, para estas últimas, que la reducción del crédito no supondrá insuficiencia de crédito para la atención de las necesidades derivadas del correspondiente servicio o disminución de sus prestaciones o de la calidad de las mismas

2.- En el supuesto de que la transferencia de crédito afecte a aplicaciones presupuestarias con diferente clasificación orgánica, se incluirá en el expediente la conformidad de los Diputados responsables de las Áreas o Servicios competentes para la gestión de las que esté previsto que cedan crédito.

#### **BASE 11ª TRANSFERENCIAS DE CRÉDITO. COMPETENCIAS.**

1.- Será competencia del Presidente de la Diputación la aprobación de las transferencias de crédito entre aplicaciones presupuestarias incluidas en una misma área de gasto, así como las que afecten a aplicaciones presupuestarias de gastos de personal.



2.- Será competencias del Pleno la aprobación de las transferencias de crédito no incluidas en el apartado anterior.

3.- Las competencias reguladas en la presente Base podrán ser objeto de delegación o desconcentración en los términos establecidos por la legislación vigente.

#### **BASE 12ª. GENERACIÓN DE CRÉDITOS**

1.- Los expedientes de generación de créditos deberán incorporar relación de las aplicaciones presupuestarias cuyo crédito se verá incrementado, así como la fuente o fuentes de financiación correspondientes.

2.- El expediente incorporará acreditación del efectivo cumplimiento de las condiciones establecidas en el artículo 44 del Real Decreto 500/1990 de 20 de abril, por el que se desarrolla el capítulo primero del título sexto de la Ley 39/1988, de 28 de diciembre, reguladora de las Haciendas Locales, en materia de presupuestos.

3.- En los supuestos de que la generación de créditos se financie con ingresos por la prestación de servicios o reintegro de préstamos, los créditos resultantes se considerarán no disponibles en tanto no se produzca la efectiva recaudación de los derechos correspondientes. En este caso, la Intervención, simultáneamente a la contabilización de la modificación de crédito aprobada, contabilizará la no disponibilidad de los créditos correspondientes, salvo que conste en la contabilidad provincial la efectiva recaudación de los correspondientes derechos.

4.- Los créditos declarados no disponibles de acuerdo con lo preceptuado en el apartado anterior, quedarán en situación de disponibles en el momento en que se acredite la efectiva recaudación de los correspondientes derechos. La Intervención contabilizará de oficio la reposición de los créditos a la situación de disponibles.

#### **BASE 13ª. AMPLIACIÓN DE CRÉDITOS.**

1.- Tendrán la consideración de ampliables, en función de la efectiva recaudación de los recursos que se afectan en la presente Base, las siguientes aplicaciones presupuestarias:

APLICACIONES PRESUPUESTO GASTOS		INGRESOS AFECTADOS	
APLICACIÓN	DESCRIPCIÓN	CONCEPTO	DESCRIPCIÓN
302.22100.83001	Anticipos al personal	302.83000	Reintegro anticipos al personal
302.22100.83100	Préstamos al personal para adquisición vehículos	302.83100	Reintegro anticipos adquisición vehículos

2.- El expediente de ampliación de créditos incorporará acreditación del reconocimiento de mayores derechos sobre los previstos inicialmente.

#### **BASE 14ª. INCORPORACIÓN DE REMANENTES DE CRÉDITO.**

1.- Aprobada la Liquidación del Presupuesto del ejercicio 2019, la Intervención Provincial remitirá a las Áreas y Servicios relación de los créditos incorporables, a efectos de que formulen propuesta razonada de incorporación de remanentes acompañada de los proyectos o documentos acreditativos de su ejecución a lo largo del ejercicio.

2.- El expediente incluirá informe sobre la existencia de recursos suficientes para financiar la incorporación y los demás extremos que determine la legislación aplicable.

3.- La aprobación del expediente de incorporación de remanentes corresponde al Presidente quien resolverá, en su caso, sobre el orden de prelación en el supuesto de que los recursos financieros no alcanzaran a financiar la totalidad de los remanentes de crédito cuya incorporación se propone.



#### **BASE 15ª. BAJAS POR ANULACIÓN**

El procedimiento de bajas por anulación será incoado por orden del Presidente, a propuesta del Servicio de Hacienda.

El expediente tramitado al efecto contendrá la siguiente documentación:

- a) Informe del Servicio o Centro Gestor del gasto, justificando que la reducción de los correspondientes créditos no supondrá insuficiencia de crédito para la atención de las necesidades derivadas del correspondiente servicio o disminución de sus prestaciones o de la calidad de las mismas.
- b) Informe del Servicio de Hacienda.

### **TITULO III. DE LA GESTIÓN DEL PRESUPUESTO DE GASTOS.**

#### **CAPITULO I. DISPOSICIONES GENERALES.**

#### **BASE 16ª. PROPUESTAS DE GASTO.**

1.- Con carácter general, el procedimiento de ejecución presupuestaria de gastos se iniciará mediante propuesta de gasto, realizada por el Servicio o Área competente para la realización del correspondiente gasto.

2.- Las propuestas de gasto podrán referirse a un gasto concreto, o a un programa de gasto, entendiéndose por tal el conjunto de actuaciones que tengan una finalidad específica y no habitual dentro del funcionamiento de la Diputación Provincial.

No se considerarán programas de gasto aquellos que integren actuaciones que correspondan al funcionamiento ordinario de la Diputación Provincial.

#### **BASE 17ª. ACTUACIONES PREVIAS AL RECONOCIMIENTO DE LA OBLIGACIÓN.**

1. Con carácter previo al reconocimiento de la obligación, el Área o Servicio que haya solicitado la prestación, acreditará que la misma se ha realizado a satisfacción de la Administración, y de acuerdo con las especificaciones formuladas en su caso.

En el caso de contratos de suministro, el Servicio competente custodiará los albaranes de entrega, suscritos de conformidad, a disposición de la Intervención Provincial.

2. Las actuaciones señaladas se realizarán en el plazo más breve posible, plazo que, en ningún caso podrá ser superior a treinta días naturales desde que la factura haya tenido entrada en el Registro Contable de Facturas (o, en caso de otros documentos justificativos del gasto, en el Registro General de la Diputación Provincial), respetando, en todo caso, los límites legales y reglamentarios vigentes.

3. Las disposiciones anteriores se entienden sin perjuicio de las funciones que, en materia de intervención de la comprobación material de la inversión corresponden a la Intervención Provincial, a cuyo efecto podrá esta dictar las instrucciones que considere adecuadas para el cumplimiento de lo dispuesto por el artículo 20 del Real Decreto 424/2017, de 28 de abril, por el que se regula el régimen jurídico del control interno en las entidades del Sector Público Local.

#### **BASE 18ª. CESIÓN DE CRÉDITOS.**

Con carácter general, la cesión de créditos contra la Diputación Provincial requerirá la notificación fehaciente a la misma de esta circunstancia, identificando suficientemente los créditos cedidos y acreditando la conformidad de cedente y cesionario.

#### **BASE 19ª. RECONOCIMIENTO EXTRAJUDICIAL DE CRÉDITOS.**

1.- El reconocimiento extrajudicial de créditos será competencia del Pleno de la Diputación Provincial.

Los expedientes de reconocimiento extrajudicial de créditos serán tramitados por el Servicio de Hacienda.

El expediente deberá incorporar:

- a) Informe del Servicio responsable de la realización del gasto correspondiente, en el que se describa pormenorizadamente la prestación realizada, se acredite la efectiva realización de las prestaciones y se dé cuenta de las razones para el incumplimiento de las normas aplicables.
- c) Acreditación de que el precio consignado por el prestador se ajusta al valor de mercado de las prestaciones, o valoración, en caso contrario, de las mismas.
- c) Audiencia del empresario que haya realizado las prestaciones correspondientes cuando la valoración señalada en la letra anterior no coincida con el importe consignado en la correspondiente factura.
- d) Informe de Intervención. En el informe se consignará la existencia de crédito adecuado y suficiente para satisfacer el importe del gasto.

2. En los supuestos de omisión de fiscalización, será de aplicación lo dispuesto por el artículo 28 del Real Decreto 424/2017, de 28 de abril, por el que se regula el régimen jurídico del control interno en las entidades del Sector Público Local.

## **CAPITULO II. REGISTRO DE FACTURAS**

### **BASE 20ª. OBLIGATORIEDAD DE ANOTACIÓN EN EL REGISTRO DE FACTURAS.**

1.- Con carácter general se anotarán en el Registro de Facturas todas las que se reciban en el propio Registro, en el Registro General de la Diputación, y las facturas electrónicas presentadas en el correspondiente punto general de entrada de facturas electrónicas.

La anotación será un requisito necesario para la tramitación del reconocimiento de las obligaciones y las propuestas de pago que deriven de las mismas.

2.- La gestión y mantenimiento del Registro de Facturas es competencia de la Intervención Provincial.

### **BASE 21ª. FACTURA ELECTRÓNICA.**

La recepción de facturas electrónicas por la Diputación Provincial se verificará a través del punto general de recepción de facturas del Estado (FACe).

### **BASE 22ª. TRAMITACIÓN DE LAS FACTURAS.**

1.- La Intervención Provincial, una vez recibidas las facturas en el Registro de Facturas, comprobará la regularidad formal de las mismas, y devolverá a sus emisores las que encuentre no conformes con las disposiciones aplicables, con indicación de los preceptos que considere infringidos.

2.- Acreditada la regularidad formal de las facturas, serán remitidas a las Áreas o Servicios correspondientes.

Las Áreas o Servicios acreditarán que la obra o servicio ha sido efectivamente solicitada y que se ha realizado de acuerdo con las especificaciones establecidas al realizar el encargo y a plena satisfacción de la Administración, en los términos expresados en la Base 17ª.

3.- En el supuesto de que el Área o Servicio tuviera discrepancias con el proveedor sobre los extremos relacionados en el apartado anterior, remitirá la factura a la Intervención Provincial con indicación sucinta de los motivos de la disconformidad, para su devolución a aquel.

## **CAPITULO III. ADQUISICIÓN DE BIENES Y SERVICIOS.**

### **BASE 23ª. CONTRATOS MENORES.**

1.- Con carácter general, además de los titulares de los Departamentos referidos en la Base 16ª, podrán realizar gastos que por su cuantía se consideren contratos menores:

- La Secretaria General



- El Interventor General
- La Tesorera
- El Jefe de Gabinete de la Presidencia.
- Los Directores de Centros o Establecimientos de la Diputación.

**2.-** Para la realización de gastos incluidos en esta categoría se seguirán las siguientes reglas:

**a)** Con carácter general, y para la realización de gastos de importe inferior a los 3.000 €, será necesario realizar una propuesta de la contratación a realizar, en la que se incluirán los siguientes extremos:

1. Nº de expediente.
2. Aplicación presupuestaria a la que se imputará el gasto realizado.
3. Objeto del contrato.
4. Clasificación CPV de la prestación.
5. Presupuesto base de licitación.
6. Plazo y lugar de ejecución del contrato.
7. Relación de invitaciones realizadas, identificando las empresas invitadas, el importe ofrecido por cada una y las razones de la adjudicación realizada.
8. Informe justificativo de la calificación del contrato, motivación de la necesidad del mismo, justificación de que no se fracciona ilícitamente el objeto del contrato y de que el contratista propuesto no ha sido adjudicatario de contratos menores por importe superior al fijado legalmente para aquellos.
9. Certificado de existencia de crédito.
10. Factura.
11. En los contratos de obra, proyecto de la misma o documento equivalente.

La suscripción por el Diputado Delegado del Área o Servicio de la propuesta de contratación surtirá los efectos de la aprobación del gasto.

**b)** Para la realización de contratos menores por importe superior a los 3.000 €, será necesaria la previa adjudicación del contrato por Decreto de la Presidencia.

**2.-** Para los contratos menores cuyo importe sea superior a 1.000 € será preciso solicitar ofertas al menos a tres empresarios cualificados para realizar las prestaciones que sean objeto del contrato.

Si no fuera posible cumplir el requisito establecido en el presente apartado, se justificará adecuadamente en el expediente, incluyendo las circunstancias que lo impiden.

**3.-** Sin perjuicio de lo señalado en los apartados anteriores, el Pleno, en su caso, podrá establecer requisitos adicionales.

**4.-** En los términos establecidos con carácter general en el Título VI de las presentes Bases, los contratos menores estarán excluidos de la fiscalización previa.

## **CAPITULO IV. GASTOS DE PERSONAL**

### **BASE 24ª. NOMINAS.**

1.- Con carácter general, las retribuciones e indemnizaciones de las personas que las perciban de la Diputación Provincial, se satisfarán por medio de una nómina única al final de cada mes, en los términos establecidos en la presente Base.

Excepcionalmente, y por circunstancias debidamente motivadas, el Presidente podrá ordenar la confección de nóminas de incidencias.

2.- En el supuesto de que un trabajador preste servicios en diferentes dependencias durante el periodo de devengo de sus retribuciones, las mismas se imputarán a las aplicaciones presupuestarias que correspondan a aquella en la que hubiera prestado servicios la mayor parte del mes.

3.- Los documentos que hayan de tener incidencia en la nómina mensual deberán ser aportados al Servicio de Personal antes del día 15 del mes en curso. Los documentos aportados con posterioridad serán incorporados a la nómina del mes siguiente, salvo que el Servicio de Personal acuerde su inclusión en la del



mes vigente, y siempre que ello no dé lugar al incumplimiento de los plazos establecidos en el apartado siguiente.

4.- El expediente de la nómina mensual deberá ser remitido a la Intervención Provincial antes del día 20 del mes en curso, a efectos de su fiscalización.

#### **BASE 25ª ANTICIPOS REINTEGRABLES Y PRÉSTAMOS.**

1.- En los supuestos en que la solicitud de anticipos reintegrables o préstamos se verifique por trabajadores de la Diputación cuyo cese deba producirse antes de la finalización del plazo máximo de devolución establecido, se ajustará dicho plazo, y las cuotas mensuales correspondientes, a la fecha de cese del trabajador.

2. Los perceptores de préstamos o anticipos podrán realizar amortizaciones anticipadas de los mismos, en las condiciones siguientes:

- Se solicitará previamente al Servicio de Personal, que deberá indicar al solicitante el medio para realizar, en su caso, la amortización anticipada.
- La amortización deberá realizarse por mensualidades completas.
- La amortización anticipada determinará la reducción del número de cuotas pendientes, no del importe de cada cuota.

#### **BASE 26ª. DIETAS E INDEMNIZACIONES.**

Las propuestas de gasto derivadas de comisiones de servicios en las que no sea preciso pernoctar fuera del domicilio, podrán ser autorizadas por el responsable del Servicio o del Área correspondiente, con la conformidad del Diputado Delegado.

En los demás supuestos, se requerirá resolución previa del Presidente autorizando la comisión de servicios.

#### **BASE 27ª. RETENCIONES.**

Las retenciones en metálico que figuren en las correspondientes nóminas o mandamientos de pago, se realizarán por la Tesorería Provincial, que justificará su aplicación con el ingreso de dichas retenciones en el Organismo que corresponda o aplicación al concepto correspondiente.

### **CAPITULO V. ÓRGANOS DE GOBIERNO Y GRUPOS POLÍTICOS**

#### **BASE 28ª. ASIGNACIONES E INDEMNIZACIONES A ÓRGANOS DE GOBIERNO Y GRUPOS POLÍTICOS.**

1.- Las retribuciones por el ejercicio de sus cargos acordadas a favor de los Diputados Provinciales serán libradas mensualmente mediante nómina, y de acuerdo con lo establecido en el Reglamento Orgánico de la Diputación Provincial.

2.- Sin perjuicio de lo establecido en el apartado anterior, los miembros de la Corporación serán indemnizados de los gastos ocasionados por el ejercicio de sus cargos en las condiciones siguientes:

- a) Las indemnizaciones por gastos de viaje y dietas se abonarán de acuerdo con lo establecido para el personal incluido en el Grupo 1º del Anexo 1 del Real Decreto 462/2002 de 24 de mayo o, en su caso, por los gastos efectivamente realizados, en los términos de la citada norma.
- b) Las indemnizaciones por el uso de vehículos particulares serán los fijados con carácter general para el personal de la Diputación Provincial.

3.- Las asignaciones para gastos de los Grupos Políticos de la Corporación se librarán semestralmente, en los términos establecidos en el Reglamento Orgánico, y en los acuerdos adoptados al efecto por el Pleno.





### **BASE 29ª. DESPLAZAMIENTOS.**

Todos los Diputados Provinciales tendrán derecho a la percepción de dietas e indemnización, como gastos de kilometraje, por el uso de vehículo particular en los términos previstos en el Real Decreto 462/2002, de 24 de mayo, sobre indemnizaciones por razón del servicio, con las siguientes particularidades:

– Los Diputados Provinciales por asistir a reuniones de órganos colegiados de los que formen parte, a actos de representación a los que acudan delegados por el Presidente, a reuniones o actos a los que asistan en representación de la Diputación Provincial y a asuntos de despacho oficial de las funciones que tengan encomendadas, tendrán derecho a que se les indemnice, como gastos de viaje, por los kilómetros efectivamente recorridos con su vehículo particular desde su residencia habitual o desde el municipio por el que han resultado elegido representante (la menor distancia) y a la percepción de las dietas de manutención establecidas en el Real Decreto 462/2002, de 24 de mayo, sobre indemnizaciones por razón del servicio.

– Las indemnizaciones por asistencias y por razón del servicio se abonarán a mes vencido previa presentación de relación firmada de aquéllas que se hayan devengado con el Vº Bº del Portavoz del Grupo Provincial y en los modelos entregados por la Tesorería al efecto.

En los desplazamientos para los que fueran comisionados, tendrán derecho al abono de los gastos de transporte y, en su caso, de manutención y alojamiento ocasionados y debidamente justificados, siempre que para ello hubieran recibido la correspondiente autorización de la Presidencia.

Los Diputados Provinciales remitirán a Tesorería la ficha de Diputado Provincial indicando su residencia habitual así como los cambios de la misma, limitándose siempre a la provincia de Valladolid.

## **CAPITULO VI. INVERSIONES.**

### **BASE 30ª. INVENTARIO.**

1.- Las adquisiciones de elementos cuya inclusión en el Inventario sea preceptiva de acuerdo con lo dispuesto por el artículo 17 del Real Decreto 1372/1986 de 13 de junio, por el que se aprueba el Reglamento de bienes de las Entidades Locales serán comunicadas por el Área o Servicio responsable de la gestión de la adquisición al Servicio de Hacienda para su inclusión en el Inventario de bienes de la Diputación Provincial.

2.- Recibida la comunicación señalada en el apartado anterior, el Servicio de Hacienda y la Intervención Provincial procederán a la valoración de los elementos señalados de acuerdo con los criterios establecidos en la normativa contable aplicable.

3.- Las bajas en Inventario serán comunicadas al Servicio de Hacienda.

4. A efectos de alta en el Inventario de Bienes y Derechos de la Entidad de bienes correspondientes al epígrafe 7 (“Muebles no comprendidos en epígrafes anteriores”), y de acuerdo con lo previsto en las vigentes Instrucciones del Inventario de Bienes y Derechos de la Diputación Provincial de Valladolid, con carácter general se incluirán en el inventario los bienes muebles no fungibles (o mejoras de los mismos) que tengan un valor económico superior a 600 euros (IVA incluido) que no hayan de figurar en el resto de epígrafes del Inventario, y, en cualquier caso se incluirán, aunque el valor económico sea inferior a 600 euros (IVA incluido) los siguientes:

- Mobiliario: mesas, sillas, armarios, taquillas, archivadores, cajoneras registradas independientemente, y el resto de elementos que tengan tal consideración.
- Ordenadores, monitores, impresoras, PDA (agenda electrónica), ebooks, tablets, teléfonos móviles, y similares.
- Televisores, videos, proyectores, videoproyectores, cámaras, y similares.
- Las adquisiciones de bienes no fungibles que, tomados individualmente, no alcancen el importe mínimo inventariable pero que, en su conjunto, supongan una inversión significativa.



- Aquellos otros cuya inclusión se estime conveniente.

## **CAPITULO VII. PAGOS A JUSTIFICAR Y ANTICIPOS DE CAJA FIJA**

### **BASE 31ª. PAGOS A JUSTIFICAR.**

1.- Se expedirán y considerarán como pagos "a justificar" las cantidades que deban satisfacerse para la realización de servicios cuyos comprobantes no puedan obtenerse al tiempo de hacerse los pagos. La expedición de órdenes de pago "a justificar" corresponde al Presidente de la Diputación Provincial.

2.- Las órdenes de pago "a justificar" se expedirán con cargo a los créditos de las aplicaciones de gastos del capítulo 2 y a la aplicación presupuestaria 504.23116.48000.

3.- Los perceptores quedarán obligados a justificar su gasto en un plazo que no podrá exceder de tres meses contados a partir de la fecha de expedición de las mismas, antes, en todo caso, de la finalización del ejercicio o si solicitaran nuevas cantidades "a justificar".

Sin perjuicio de lo anterior, deberán rendir cuentas en el plazo de diez días contados a partir de aquel en que se haya dispuesto de la totalidad de la cantidad percibida.

4.- El procedimiento a seguir para su expedición será el previsto en el artículo 190 del Real Decreto Legislativo 2/2004, de 5 de marzo. No se expedirá un pago a justificar hasta que no quede totalmente justificado el anterior librado a un mismo perceptor.

5.- Las cuentas acreditativas de la inversión de fondos se rendirán por los perceptores ante la Intervención, e incorporarán los siguientes documentos:

- a) Relación de documentos presentados
- b) Liquidación del pago "a justificar"
- c) Documentos acreditativos de los pagos realizados. En todo caso los documentos se ajustarán a los requisitos formales legalmente exigidos.
- d) Acreditación del ingreso en la Hacienda Provincial de las cantidades no aplicadas.

6.- Con cargo a las cantidades expedidas "a justificar" no podrán realizarse pagos a terceros que estén sujetos a retenciones o cualquier otro tipo de deducción o descuento.

7.- Al perceptor de la cantidad "a justificar" que tuviere que reintegrar la totalidad o parte de ella y no lo hiciere, se le requerirán los importes correspondientes por el procedimiento administrativo de apremio.

### **BASE 32ª. ANTICIPOS DE CAJA FIJA.**

1.- Para la atención de necesidades corrientes de carácter periódico o repetitivo tales como dietas, gastos de locomoción, material de oficina no inventariable, conservación y otros de similares características, los fondos librados "a justificar" tendrán la consideración de anticipos de caja fija.

2.- Podrán expedirse anticipos de caja fija contra las aplicaciones presupuestarias del Capítulo 2, siempre que su clasificación económica corresponda a los gastos que pueden pagarse mediante este procedimiento. También podrán acogerse a este procedimiento los gastos en atenciones benéficas de hogares tutelados y el centro ocupacional del C.A. Dr. Villacián.

El importe máximo del anticipo no excederá de 1.250,00 € trimestrales por aplicación, salvo en el caso de los gastos en atenciones benéficas de hogares tutelados y el centro ocupacional del C.A. Dr. Villacián, en los que se establece un límite genérico anual del 25% de la aplicación presupuestaria que corresponda.

El importe máximo de los gastos que pueden ser pagados mediante anticipos de caja fija será de 600,00 €. En ningún caso podrán verificarse por este sistema pagos que requieran la realización de descuentos o retenciones por el pagador, o aquellos en los que el Impuesto sobre el Valor Añadido tenga la condición de deducible.

3.- La concesión de anticipos de caja fija se tramitará por la Tesorería Provincial, a solicitud de los responsables de los Servicios o Áreas que los requieran. La solicitud deberá incluir:

- a) Justificación de la necesidad planteada.





b) Conceptos presupuestarios.

c) Importe

d) Propuesta de habilitado.

4.- La Tesorería Provincial, previo informe de la Intervención, elevará propuesta de concesión de anticipo de caja fija al Presidente de la Diputación Provincial.

Aprobada la concesión del anticipo de caja fija, la Tesorería Provincial procederá a la apertura de una cuenta corriente de titularidad provincial, pero en la que figurará como autorizado para la disposición de los fondos el habilitado designado por el Área o Servicio en la solicitud del anticipo.

La realización de pagos se hará preferentemente mediante transferencia o cheque, sin perjuicio de lo establecido en el párrafo siguiente.

Excepcionalmente, y a solicitud justificada del solicitante del anticipo, podrán librarse los fondos en efectivo.

5.- Trimestralmente de forma ordinaria según los pagos realizados y, en todo caso, en el mes de diciembre, los habilitados rendirán cuenta de los pagos realizados, mediante cuenta acreditativa en los términos del apartado 5º de la Base anterior.

Comprobada la cuenta acreditativa, si fuera de conformidad, la Tesorería Provincial realizará propuesta de reposición de fondos al Presidente, previa fiscalización de la Intervención.

6.- En los supuestos en que el Área o Servicio considere necesaria la cancelación del anticipo de caja fija, presentará cuenta justificativa en los términos establecidos en el apartado anterior, a la que unirá la solicitud de cancelación.

7.- Son aplicables a los anticipos de caja fija las normas establecidas en los apartados 6 y 7 de la Base anterior.

#### **TITULO IV. DE LA GESTIÓN DEL PRESUPUESTO DE INGRESOS.**

##### **BASE 33ª. COMPETENCIA**

La gestión de los recursos de la Hacienda Provincial se realizará, con carácter general, con arreglo a las directrices establecidas por el Servicio de Hacienda, sin perjuicio de las especialidades que se relacionan en las presentes Bases.

##### **BASE 34ª. TRIBUTOS, PRECIOS PÚBLICOS Y OTROS INGRESOS.**

1.- Corresponderá a los servicios gestores de las prestaciones que originen los correspondientes ingresos, o a la Tesorería Provincial, cuando el concepto de ingresos no esté asociado a ninguna actividad desarrollada por los Servicios, la obtención y sistematización de los datos relevantes para la práctica de las correspondientes liquidaciones.

2.- La propuesta de liquidación será elevada por la Tesorería Provincial al Presidente de la Diputación para su aprobación. De la aprobación se dará cuenta al Servicio interesado y a la Intervención Provincial.

3.- Las tasas y precios públicos cuya normativa reguladora prevea el pago de los mismos como condición para la realización del servicio, serán gestionadas por los Servicios responsables, dando cuenta a la Tesorería Provincial de los resultados obtenidos.

##### **BASE 35ª. OTROS INGRESOS.**

1.- La gestión de los ingresos procedentes del patrimonio provincial corresponde al Servicio de Hacienda, sin perjuicio de que por resolución del Presidente se pueda encomendar su gestión puntual a otros Servicios, cuando concurran razones de eficiencia.

2.- La gestión de subvenciones corresponderá al Servicio que tenga atribuida la realización de las actividades a cuya financiación correspondan aquellas.

3.- La gestión de los ingresos financieros corresponde a la Tesorería Provincial.



#### **BASE 36ª. RECAUDACIÓN.**

- 1.- La recaudación en periodo voluntario de los ingresos de derecho público corresponde a la Tesorería Provincial.
- 2.- La recaudación en periodo ejecutivo de los ingresos no cobrados en periodo voluntario corresponde a REVAL.

#### **BASE 37ª. BAJAS DE DERECHOS PENDIENTES DE COBRO.**

- 1.- La baja de derechos pendientes de cobro por anulación de liquidaciones en procedimientos de revisión se acreditarán mediante la oportuna resolución emitida por el órgano competente.
- 2.- Las bajas por prescripción se tramitarán por REVAL. En el correspondiente expediente se acreditará el cumplimiento de los trámites establecidos en la Ordenanza fiscal.
3. Al menos anualmente, la Intervención Provincial examinará los derechos reconocidos pendientes de cobro a efectos de determinar su posible prescripción.
4. De los expedientes de bajas de derechos reconocidos se dará cuenta al Pleno en la primera sesión que este celebre.

### **TITULO V. DE LA TESORERÍA PROVINCIAL.**

#### **BASE 38ª. GESTIÓN DE EXCEDENTES DE TESORERÍA.**

- 1.- Las colocaciones de los excedentes de Tesorería persiguen la obtención de rentabilidades financieras y deben concretarse en productos que reúnan las condiciones de seguridad y liquidez. A estos efectos se entenderá por seguridad tanto la ausencia de riesgo como de pérdida de valor y se entenderá por liquidez que el activo en que se materialice la inversión se transforme fácilmente en dinero efectivo.

Los productos financieros en que pueden materializarse estos excedentes pueden ser:

- Cuentas financieras a la vista para la colocación de excedentes de tesorería.
- Imposiciones o depósitos a plazo fijo en entidades financieras (IPF). En este caso será requisito la disponibilidad inmediata de los fondos.

En todo caso, para la colocación de los excedentes de tesorería deberá solicitarse previamente ofertas a tres entidades financieras de acreditada solvencia y el plazo de contratación de cualquiera los productos no podrá superar 12 meses a partir de su formalización.

- 2.- Cuando las condiciones lo permitan y la situación del mercado lo aconseje, se podrán renovar los productos financieros sin necesidad de tramitar nuevo procedimiento.

### **TITULO VI. DEL CONTROL INTERNO.**

#### **BASE 39ª. NO SUJECCIÓN A FISCALIZACIÓN PREVIA.**

No estarán sometidos a la fiscalización previa:

- a) los contratos menores;
- b) los gastos de carácter periódico y demás de tracto sucesivo, una vez fiscalizado el gasto correspondiente al período inicial del acto o contrato del que deriven o sus modificaciones.
- c) los gastos menores de 3.005 euros cuyo pago se realice mediante el procedimiento especial de anticipo de caja fija.

#### **BASE 40ª. FISCALIZACIÓN PREVIA DE REQUISITOS BÁSICOS.**

- 1.- Se aplicará el régimen de fiscalización e intervención limitada previa de requisitos básicos, en los términos establecidos por el artículo 13 del Real Decreto 424/2017 de 28 de abril, que aprueba el régimen jurídico del control interno en las entidades del Sector Público Local.



2.- Los extremos a verificar serán los establecidos en la Resolución de 2 de junio de 2008, de la Intervención General de la Administración del Estado, por la que se publica el Acuerdo del Consejo de Ministros de 30 de mayo de 2008, por el que se da aplicación a la previsión de los artículos 152 y 147 de la Ley General Presupuestaria, respecto al ejercicio de la función interventora en régimen de requisitos básicos.

3.- La Intervención Provincial podrá proponer al Pleno que la comprobación se extienda a aspectos no contemplados en el apartado anterior.

4.- A efectos de la comprobación de la existencia de crédito presupuestario y que el propuesto es adecuado a la naturaleza del gasto u obligación que se proponga contraer, la Intervención considerará cumplido este requisito cuando, aun no existiendo crédito adecuado y suficiente, exista constancia de la tramitación del correspondiente expediente de modificación de crédito y que este haya sido informado favorablemente por la Intervención. La fiscalización realizada en este supuesto estará condicionada a la efectiva aprobación del expediente de modificación de créditos.

#### **BASE 41ª. OMISIÓN DE FISCALIZACIÓN PREVIA.**

En los supuestos de omisión de fiscalización previa, cuando esta sea legalmente necesaria, se aplicará lo dispuesto por el artículo 28 del Real Decreto 424/2017, de 28 de abril, por el que se regula el régimen jurídico del control interno en las entidades del Sector Público Local.

#### **BASE 42ª. CONTROL FINANCIERO**

1.- Anualmente, la Intervención Provincial someterá al Presidente de la Diputación, para conocimiento y remisión al Pleno, un plan de control financiero de la Entidad y de sus Entes instrumentales.

2.- El Plan podrá ser objeto de modificación cuando, a juicio de la Intervención Provincial, existan circunstancias objetivas así lo aconsejen.

3.- Las actuaciones de control financiero serán documentadas en informes, en los que la Intervención Provincial reseñará la metodología utilizada, conclusiones obtenidas y recomendaciones.

#### **BASE 43ª. FISCALIZACIÓN DE INGRESOS.**

Con carácter general, la fiscalización previa de los ingresos se sustituye por su toma de razón en contabilidad, sin perjuicio de la comprobación previa posterior en los términos de la Base 41ª.

### **TITULO VII. INFORMACIÓN AL PLENO.**

#### **BASE 44ª. INFORMACIÓN TRIMESTRAL.**

1.- La Intervención Provincial remitirá al Pleno, trimestralmente, y por conducto de la Presidencia, los estados de ejecución del Presupuesto de la Diputación Provincial y de REVAL, dentro del mes siguiente a la finalización del correspondiente trimestre natural.

La obligación correspondiente al último trimestre se sustituye mediante la dación de cuenta al Pleno de la liquidación del Presupuesto aprobada.

2.- Con la misma periodicidad y procedimiento que la establecida en el apartado anterior, la Tesorería Provincial remitirá al Pleno información sobre el movimiento y situación de la tesorería por operaciones presupuestarias y no presupuestarias.

3.- La Sociedad Provincial de Desarrollo de Valladolid, S.A. remitirá al Pleno, en idénticos plazos y condiciones a las establecidas en el apartado 1º, balance de comprobación de sumas y saldos obtenido a la finalización de cada trimestre natural.



## DISPOSICIONES ADICIONALES

### DISPOSICIÓN ADICIONAL PRIMERA. ORGANISMO AUTÓNOMO DE RECAUDACIÓN Y GESTIÓN (REVAL).

- 1.- Las Bases de Ejecución del Presupuesto son aplicables al Organismo Autónomo de Recaudación y Gestión (REVAL), con las especialidades que se contienen en la presente Disposición Adicional.
- 2.- No será aplicable la clasificación orgánica prevista en la Base 4.1.a).
- 3.- Las competencias atribuidas al Pleno de la Diputación en las presentes Bases, se entenderán atribuidas al Consejo de Administración, y las atribuidas al Presidente de la Diputación, al Presidente de REVAL, sin perjuicio de lo regulado en los apartados siguientes.
- 4.- La competencia para la aprobación de créditos extraordinarios, suplementos de crédito y bajas por anulación corresponde al Pleno de la Diputación. La propuesta regulada por la Base 8ª.3 será realizada por el Consejo de Administración.
- 5.- Corresponderán al Gerente de REVAL las atribuciones en materia de gestión presupuestaria establecidas en los Estatutos de REVAL.
- 6.- A los efectos de lo establecido en la Base 13ª, tienen la condición de ampliables las siguientes aplicaciones presupuestarias:

APLICACIONES PRESUPUESTO GASTOS		INGRESOS AFECTADOS	
APLICACIÓN	DESCRIPCIÓN	CONCEPTO	DESCRIPCIÓN
932.227.99	Servicios técnicos inspección IAE	309.05	Inspección IAE
932.830.00	Anticipos al personal	830.00	Reintegro anticipos al personal

7.- El Organismo Autónomo de Recaudación y Gestión (REVAL) podrá concertar las operaciones especiales de tesorería reguladas en el artículo 149.2 del Real Decreto Legislativo 2/2004 de 5 de marzo, que aprueba el Texto refundido de la ley reguladora de las Haciendas Locales, con el exclusivo objeto de anticipar a los Ayuntamientos que tengan delegada la gestión y recaudación del Impuesto sobre Bienes Inmuebles e Impuesto sobre Actividades Económicas, la recaudación esperada por los mismos.

### DISPOSICIÓN ADICIONAL SEGUNDA. SOCIEDAD PROVINCIAL DE DESARROLLO DE VALLADOLID, S.A.

Con carácter general, el control financiero de la Sociedad Provincial de Desarrollo de Valladolid, S.A., se verificará en los términos establecidos en el Plan Anual de Control Financiero.

### DISPOSICIÓN ADICIONAL TERCERA. CONSORCIO PROVINCIAL DE MEDIO AMBIENTE DE VALLADOLID.

- 1.- No será aplicable la clasificación orgánica prevista en la Base 4.1.a).
- 2.- Las competencias en materia de gestión presupuestaria serán las atribuidas a los diferentes órganos en sus Estatutos.
- 3.- Sin perjuicio de lo señalado en el apartado anterior, la competencia para la aprobación de créditos extraordinarios, suplementos de crédito y bajas por anulación corresponderá al Pleno de la Diputación Provincial. La propuesta regulada en la Base 8ª.3 será realizada por el Presidente del Consorcio.
- 4.- El nivel de vinculación jurídica de los créditos del Presupuesto de Gastos del Consorcio se establece a nivel de programa y artículo, salvo los créditos cuya clasificación económica corresponda al concepto 227, cuya vinculación será a nivel de subconcepto.
- 5.- No será aplicable la Base 40ª.

### DISPOSICIÓN FINAL.

La interpretación de las presentes Bases corresponde al Presidente de la Diputación Provincial, previos los informes que solicite al efecto.





**DIPUTACIÓN DE VALLADOLID**

# **PRESUPUESTOS 2020**

**PRESUPUESTO  
DIPUTACIÓN**



# PRESUPUESTOS 2020

## PRESUPUESTO DIPUTACIÓN

Resumen  
por  
capítulos



**DIPUTACIÓN DE VALLADOLID**

[www.diputaciondevalladolid.es](http://www.diputaciondevalladolid.es)







PRESUPUESTOS DIPUTACION  
RESUMEN POR CAPÍTULOS

PRESUPUESTO DE INGRESOS	2019	%	2020	%
C1 - II. DIRECTOS	8.306.087,28	8	8.760.290,09	8
C2 - II. INDIRECTOS	7.232.320,00	7	7.703.637,48	7
C3 - TASAS Y OTROS INGRESOS	4.080.682,91	4	4.023.192,78	4
C4 - TRANSFERENCIAS CORRIENTES	75.080.643,20	73	77.934.372,11	74
C5 - INGRESOS PATRIMONIALES	38.897,19	0	32.572,07	0
TOTAL INGRESOS CORRIENTES	94.738.630,58	92	98.454.064,53	94
C6 - ENAJENACIÓN DE INVERSIONES	2.183.120,00	2	3.011.000,00	3
C7 - TRANSFERENCIAS DE CAPITAL	1.866.596,76	2	2.072.419,93	2
C8 - VARIACION ACTIVOS FINANCIEROS	1.600.414,14	2	1.597.655,61	2
C9 - VARIACION PASIVOS FINANCIEROS	1.879.861,59	2	0,00	0
TOTAL INGRESOS CAPITAL	7.529.992,49	8	6.681.075,54	6
TOTAL INGRESOS	102.268.623,07	100	105.135.140,07	100

PRESUPUESTO DE GASTOS	2019	%	2020	%
C1 - PERSONAL	35.569.804,57	35	37.001.240,83	35
C2 - BIENES Y SERVICIOS CORRIENTES	18.303.831,83	18	19.616.888,40	19
C3 - FINANCIEROS	116.763,50	0	223.046,61	0
C4 - TRANSFERENCIAS CORRIENTES	21.618.453,16	21	21.653.747,17	20
C5 - FONDO DE CONTINGENCIA	13.000,00	0	13.000,00	0
TOTAL GASTOS CORRIENTES	75.621.853,06	68	78.507.923,01	74
C6 - INVERSIONES REALES	7.467.223,46	7	8.497.234,87	8
C7 - TRANSFERENCIAS DE CAPITAL	14.204.107,42	14	14.129.982,42	14
C8 - VARIACION ACTIVOS FINANCIEROS	1.849.311,33	2	1.902.727,68	2
C9 - VARIACION PASIVOS FINANCIEROS	3.126.127,80	3	2.097.272,09	2
TOTAL GASTOS DE CAPITAL	26.646.770,01	32	26.627.217,06	26
TOTAL GASTOS	102.268.623,07	100	105.135.140,07	100



# PRESUPUESTOS 2020

## PRESUPUESTO DIPUTACIÓN

Estado de  
ingresos:  
Clasificación  
económica



**DIPUTACIÓN DE VALLADOLID**

[www.diputaciondevalladolid.es](http://www.diputaciondevalladolid.es)





PRESUPUESTO DIPUTACIÓN

ESTADO DE INGRESOS, CLASIFICACIÓN ECONÓMICA

CLASIFICACIÓN	DENOMINACIÓN	PARTIDA	TOTAL CONCEPTO	TOTAL ARTÍCULO	TOTAL CAPÍTULO
<b>1</b>	<b>IMPUESTOS DIRECTOS</b>				<b>8.760.290,09</b>
10	IMPUESTOS SOBRE LA RENTA			6.487.631,35	
100	IMPUESTOS SOBRE LA RENTA PERSONAS FÍSICAS		6.487.631,35		
304	10000 CESION IRPF	6.487.631,35			
17	RECARGOS SOBRE IMPUESTOS DIRECTOS			2.272.658,74	
171	RECARGO PROVINCIAL ACT. ECONÓMICAS		2.272.658,74		
304	17100 RECARGO PROVINCIAL IAE	2.272.658,74			
<b>2</b>	<b>IMPUESTOS INDIRECTOS</b>				<b>7.703.637,48</b>
21	SOBRE EL VALOR AÑADIDO			6.026.935,28	
210	IMPUESTO SOBRE EL VALOR AÑADIDO		6.026.935,28		
304	21000 CESION IVA	6.026.935,28			
22	SOBRE CONSUMOS ESPECÍFICOS			1.676.702,20	
220	IMPUESTOS ESPECIALES		1.676.702,20		
304	22000 SOBRE EL ALCOHOL Y BEBIDAS DERIVADAS	81.778,06			
304	22001 SOBRE LA CERVEZA	31.211,12			
304	22003 SOBRE LAS LABORES DEL TABACO	562.789,16			
304	22004 SOBRE HIDROCARBUROS	998.514,86			
304	22006 SOBRE PRODUCTOS INTERMEDIOS	2.409,00			
<b>3</b>	<b>TASAS Y OTROS INGRESOS</b>				<b>4.023.192,78</b>
30	TASA PRESTACIÓN SERVICIOS PÚBLICOS BÁSICOS			111.000,00	
300	SERVICIO ABASTECIMIENTO DE AGUA		1.000,00		
407	30000 TASA POR SUMINISTRO DE AGUA POTABLE	1.000,00			
309	OTRAS TASAS SERVICIOS BÁSICOS		110.000,00		
301	30900 TASA INSERCIÓN ANUNCIOS	110.000,00			
31	TASAS PRESTACIÓN SERVICIOS CARÁCTER SOCIAL Y PREF.			2.615.000,00	
311	SERVICIOS ASISTENCIALES		2.610.000,00		
503	31100 TASA ESCUELA INFANTIL CASA CUNA	40.000,00			
504	31100 TASA PRESTACION SERVICIOS CA DR. VILLACIAN	1.000.000,00			
505	31100 TASA PRESTACION SERVICIO RA CARDENAL MARCELO	1.530.000,00			
504	31101 TASA GENERACION DEUDA CA DR. VILLACIAN	20.000,00			
505	31101 TASA GENERACION DEUDA RA CARDENAL MARCELO	20.000,00			
319	OTRAS TASAS SERVICIOS DE CARÁCTER PREFERENTE		5.000,00		
407	31900 TASA SERVICIO EXTINCIÓN DE INCENDIOS	5.000,00			
33	TASAS UTILIZACIÓN PRIVATIVA DOMINIO PÚBLICO LOCAL			124.000,00	
338	COMPENSACIÓN TELEFÓNICA DE ESPAÑA, S.A.		69.000,00		
304	33800 COMPENSACION DIPUTACIONES CTNE	69.000,00			
339	OTRAS TASAS UTILIZACIÓN PRIVATIVA DOMINIO PÚBLICO		55.000,00		
204	33900 TASA CESION USO TEATRO ZORRILLA	15.000,00			
402	33900 TASA EXPEDICION LICENCIAS OBRAS Y A. ESPECIALES	40.000,00			
34	PRECIOS PÚBLICOS PRESTACIÓN. SERV.			196.325,00	
341	SERVICIOS ASISTENCIALES		32.300,00		
504	34100 PRECIOS PUBLICOS CA DR. VILLACIAN	11.300,00			
505	34100 PRECIOS PUBLICOS RA CARDENAL MARCELO	21.000,00			
342	SERVICIOS EDUCATIVOS		11.475,00		
204	34200 PRECIOS PÚBLICOS CAMPO TRABAJO MATALLANA	3.600,00			
507	34200 PRECIOS PÚBLICOS CURSOS ESCUELA A. Y T. LIBRE	7.875,00			
343	SERVICIOS DEPORTIVOS		58.050,00		
507	34301 PRECIOS PÚBLICOS ACTIVIDADES T.L. Y NATURALEZA	28.050,00			



CLASIFICACIÓN		DENOMINACIÓN	PARTIDA	TOTAL CONCEPTO	TOTAL ARTÍCULO	TOTAL CAPÍTULO
507	34302	PRECIOS PÚBLICOS DEPORTE ESCOLAR	30.000,00			
346		ACTUACIONES MEDIO-AMBIENTALES		91.500,00		
405	34600	PRECIOS PUBLICOS DESRATIZACION	36.000,00			
405	34602	DETECCION DE FUGAS	13.000,00			
405	34606	PRECIOS PUBLICOS POR ANALISIS DEL AGUA	30.000,00			
405	34607	PRECIOS PUBLICOS LECTURA CONTADORES	12.500,00			
349		OTROS PRECIOS PÚBLICOS		3.000,00		
404	34900	AYTOS. ASISTENCIA LETRADA	3.000,00			
35		CONTRIBUCIONES ESPECIALES			868.960,91	
351		PARA ESTABLEC. O AMPLIAR SERVICIOS		868.960,91		
407	35100	CONTRIBUCIÓN ESPECIAL INCENDIOS (UNESPA)	868.960,91			
36		VENTAS			3.000,00	
360		VENTA PUBLICACIONES		3.000,00		
204	36000	VENTA PUBLICACIONES	3.000,00			
38		REINTEGROS			86.306,87	
381		REINTEGRO IMPORTE ANUNCIOS		3.000,00		
304	38100	REINTEGRO IMPORTE ANUNCIOS CONTRATOS	3.000,00			
389		OTROS REINTEGROS		83.306,87		
304	38900	REINTEGRO SUBV. Y PAGOS JUSTIFICAR AÑOS ANTERIORES	42.011,01			
204	38901	REPERCUSION COSTES TEATRO Y CAFETERIA ZORRILLA	41.295,86			
39		OTROS INGRESOS			18.600,00	
392		RECARGOS DEL PERIODO EJECUTIVO		1.000,00		
304	39211	RECARGO DE APREMIO	1.000,00			
393		REINTEGRO FARMACIA		100,00		
304	39300	INTERESES DE DEMORA	100,00			
399		SERVICIOS ASISTENCIALES		17.500,00		
302	39900	OTROS INGRESOS DIVERSOS - TASAS EXAMENES	10.000,00			
304	39900	OTROS INGRESOS DIVERSOS HACIENDA	5.000,00			
407	39900	OTROS INGRESOS DIVERSOS S.C. INCENDIOS	500,00			
501	39900	OTROS INGRESOS DIVERSOS-AREA SS SOCIALES E IGUALDAD	1.000,00			
603	39900	OTROS INGRESOS DIVERSOS ASESORIA JURÍDICA	1.000,00			
<b>4</b>		<b>TRANSFERENCIAS CORRIENTES</b>				<b>77.934.372,11</b>
42		DEL ESTADO			66.741.238,21	
420		DE LA ADMON. GRAL. ESTADO		66.741.238,21		
304	42010	FONDO COMPLEMENTARIO DE FINANCIACION	66.741.238,21			
45		DE COMUNIDADES AUTÓNOMAS			10.813.620,40	
450		DE COMUNIDADES AUTÓNOMAS		10.437.620,40		
304	45000	FONDO PICA IMPUESTOS PROPIOS (INCONDIONADA)	270.964,00			
304	45001	FONDO PICA IMP.TOS. CEDIDOS (PARTE INCONDIONADA)	533.806,00			
304	45002	FONDO PICA IMP.TOS. CEDIDOS (PARTE CONDICIONADA)	535.743,00			
502	45003	SUBV. JUNTA CYL ACUERDO MARCO SERVICIOS SOCIALES	7.894.230,01			
507	45010	SUBV. JUNTA CYL -JUEGOS ESCOLARES	171.651,00			
204	45020	SUBV. JUNTA CYL - CENTRO COORD. BIBLIOTECAS	140.689,00			
506	45030	SUBV. JUNTA CYL - CENTRO DE EDUCACION ESPECIAL	220.000,00			
102	45060	SUBV. JUNTA CYL - COMPETENCIAS ENAJENACION BIENES	20.000,00			
202	45080	SUBV. SERV. EMPLEO CYL ELTUR	80.000,00			
203	45080	SUBV. JUNTA CYL -PROMOCIÓN TURÍSTICA	27.500,00			
405	45080	SUBV. REALIZACIÓN PROGRAMAS EDUCACIÓN AMBIENTAL	15.000,00			
404	45081	SUBV. JUNTA CYL - LINEA PACTO LOCAL-OFICINAS ASESOR.	308.489,31			
202	45087	SUBV. ECYL PROGRAMA MIXTO ATENCIÓN SOCIAL IV	119.548,08			
202	45088	SUBV. PROGRAMA MAYEL	100.000,00			
453		DE COMUNIDADES AUTÓNOMAS		350.000,00		
304	45300	PARTICIPACION EN LOS INGRESOS APUESTAS MUTUAS	350.000,00			



CLASIFICACIÓN	DENOMINACIÓN	PARTIDA	TOTAL CONCEPTO	TOTAL ARTÍCULO	TOTAL CAPÍTULO
455	DE COMUNIDADES AUTÓNOMAS		26.000,00		
405	45501 SUBV. JUNTA CYL - FEOGA	26.000,00			
46	DE ENTIDADES LOCALES			273.651,00	
462	DE AYUNTAMIENTOS		273.651,00		
204	46200 APORT. AYTOS. AULAS DE CULTURA	97.651,00			
301	46200 APORT. AYTOS. SERV. BANCARIOS DE PROXIMIDAD	6.000,00			
204	46201 APORT. AYTOS. RED DE TEATROS	170.000,00			
49	DEL EXTERIOR			105.862,50	
491	DEL FONDO DE DESARROLLO REGIONAL		105.862,50		
602	49100 FONDOS FEDER PROYECTO EUROPEO CT POCTEP	105.862,50			
<b>5</b>	<b>INGRESOS PATRIMONIALES</b>				<b>32.572,07</b>
51	INTERESES ANTICIPOS Y PTMOS. CONCEDIDOS			15.072,07	
514	DE SDES. MERCANTILES Y OTROS ORG. PÚBLICOS		15.072,07		
404	51400 INTERESES PRESTAMOS CAJA CREDITO MUNICIPAL	15.072,07			
52	INTERESES DE DEPÓSITOS			500,00	
520	INTERESES DE DEPOSITO		500,00		
104	52000 INTERESES EN CUENTAS DE ENTIDADES FINANCIERAS	500,00			
55	CONCESIONES ADMINISTRATIVAS CONTRAP. PERIÓDICA			17.000,00	
550	CONCESIONES ADMINISTRATIVAS CONTRAP. PERIÓDICA		17.000,00		
304	55001 CONCESION CAFETERIA RA C.MARCELO	2.000,00			
304	55002 CONCESION CAFETERIA TEATRO ZORRILLA	14.000,00			
405	55420 PRODUCTO DE EXPLOTACIONES AGRICOLAS Y GANADERAS	1.000,00			
<b>6</b>	<b>ENAJENACIÓN INVERSIONES</b>				<b>3.011.000,00</b>
60	DE TERRENOS			3.011.000,00	
600	VENTA DE SOLARES		3.011.000,00		
304	60000 ENAJENACION INVERSIONES	3.011.000,00			
<b>7</b>	<b>TRANSFERENCIAS DE CAPITAL</b>				<b>2.072.419,93</b>
72	DE LA ADMINISTRACIÓN DEL ESTADO			589.010,95	
720	DE LA ADMÓN. GENERAL DEL ESTADO		589.010,95		
202	72000 APORT. Mº FOMENTO REST. CASTILLO PEÑAFIEL	589.010,95			
75	DE COMUNIDADES AUTÓNOMAS			190.000,00	
755	DE LA ADMÓN. GENERAL DE LA CC.AA.		190.000,00		
403	75502 APORTACION JUNTA C-L - PLAN SEQUIA	40.000,00			
403	75506 APORTACION JUNTA CYL - CONVENIO ESCUELAS	150.000,00			
76	DE ENTIDADES LOCALES			1.293.408,98	
762	DE AYUNTAMIENTOS		1.293.408,98		
202	76200 APORT. AYTO. DE PEÑAFIEL REST. CASTILLO	128.808,98			
406	76200 APORT. AYTOS. PROGRAMA URBANISMO EN RED	48.000,00			
403	76203 APORT. AYTOS. PLAN OBRAS DIPUTACION-AYUNTAMIENTOS	1.116.600,00			
<b>8</b>	<b>VARIACIÓN ACTIVOS FINANCIEROS</b>				<b>1.597.655,61</b>
82	REINTEGRO PRESTAMOS SECTOR PUBLICO			1.187.655,61	
821	A LARGO PLAZO		1.187.655,61		
404	82120 REINTEGRO PRESTAMOS CAJA CREDITO MUNICIPAL	1.187.655,61			
83	REINTEGRO PRESTAMOS FUERA SECTOR PUBLICO			410.000,00	
830	A CORTO PLAZO		400.000,00		
302	83000 REINTEGRO ANTICIPOS DEL PERSONAL	400.000,00			
831	A LARGO PLAZO		10.000,00		
302	83100 REINTEGRO ANTICIPOS PARA ADQUISICION VEHICULOS	10.000,00			
		<b>105.135.140,07</b>	<b>105.135.140,07</b>	<b>105.135.140,07</b>	<b>105.135.140,07</b>





# PRESUPUESTOS 2020

## PRESUPUESTO DIPUTACIÓN

Estado de  
gastos:  
Clasificación  
económica



**DIPUTACIÓN DE VALLADOLID**

[www.diputaciondevalladolid.es](http://www.diputaciondevalladolid.es)





PRESUPUESTO DIPUTACIÓN

ESTADO DE GASTOS, CLASIFICACIÓN ECONÓMICA

LAS I I A I N				DENOMINACIÓN				PARTIDA	TOTAL CONCEPTO	TOTAL ARTÍCULO	TOTAL CAPÍTULO
I				GASTOS DE PERSONAL							37.001.240,83
10				ÓRGANOS DE GOBIERNO						1.100.000,00	
100				RETRIBUCIONES BÁSICAS Y OTRAS REMUNERACIONES					1.100.000,00		
	101	91200	10000	RETRIBUCIONES ORGANOS DE GOBIERNO				1.100.000,00			
11				PERSONAL EVENTUAL						777.022,63	
110				RETRIBUCIONES BÁSICAS Y OTRAS REMUNERACIONES					777.022,63		
	101	91201	11000	RETRIBUCIONES PERSONAL GABINETE DE PRESIDENCIA				777.022,63			
12				PERSONAL FUNCIONARIO						23.480.475,09	
120				RETRIBUCIONES BÁSICAS					11.302.918,50		
	102	92000	12000	SUELDOS GRUPO A1 SECRETARIA				42.478,56			
	103	93100	12000	SUELDOS GRUPO A1 INTERVENCION				56.638,08			
	104	93400	12000	SUELDOS GRUPO A1 TESORERIA				28.319,04			
	201	92000	12000	SUELDOS GRUPO A1 AREA EMPLEO,DES. ECON.,TUR. Y PART.				56.676,14			
	202	24102	12000	SUELDOS GRUPO A1 OFICINA DEL EMPRENDEDOR				14.159,52			
	204	33000	12000	SUELDOS GRUPO A1 EDUCACION Y CULTURA				28.319,04			
	205	92000	12000	SUELDOS GRUPO A1 TRANSPARENCIA Y PARTICIPACIÓN				14.159,52			
	301	92000	12000	SUELDOS GRUPO A1 AREA HACIENDA, PERSONAL Y PROMOC.				35.398,80			
	302	92000	12000	SUELDOS GRUPO A1 SERVICIO DE PERSONAL				54.868,14			
	303	92000	12000	SUELDOS GRUPO A1 PREVENCIÓN Y R. INTERIOR				28.319,04			
	304	93101	12000	SUELDOS GRUPO A1 HACIENDA				23.599,20			
	306	92000	12000	SUELDOS GRUPO A1 PRENSA Y COMUNICACION				28.319,04			
	401	45000	12000	SUELDOS GRUPO A1 AREA ASISTENCIA Y COOP. MUNICIPIOS				28.319,04			
	402	45001	12000	SUELDOS GRUPO A1 SERV. TEC. OBRAS				84.957,12			
	403	45002	12000	SUELDOS GRUPO A1 SERVICIO COOPERACION				42.478,56			
	404	92200	12000	SUELDOS GRUPO A1 ASESORAMIENTO LOCAL				90.856,92			
	405	41000	12000	SUELDOS GRUPO A1 AGRICULTURA, GAN. Y C. AGUA				14.159,52			
	406	15101	12000	SUELDOS GRUPO A1 URBANISMO				127.473,74			
	407	13600	12000	SUELDOS GRUPO A1 INCENDIOS Y PROTECC. CIVIL				14.159,52			
	501	23120	12000	SUELDOS GRUPO A1 AREA DE SS. SOCIALES E IGUALDAD				141.595,20			
	502	23100	12000	SUELDOS GRUPO A1 ACCION SOCIAL				14.159,52			
	503	23119	12000	SUELDOS GRUPO A1 FAMILIA E IGUALDAD				28.319,04			
	601	92000	12000	SUELDOS GRUPO A1 ÁREA CONTR. Y ADMÓN. ELECTRÓNICA				28.319,04			
	602	49100	12000	SUELDOS GRUPO A1 SERVICIO NUEVAS TECNOLOGÍAS				66.077,76			
	603	92000	12000	SUELDOS GRUPO A1 ASESORÍA JURÍDICA				21.239,28			
	604	92000	12000	SUELDOS GRUPO A1 ARCHIVO PROVINCIAL				14.159,52			
	605	92000	12000	SUELDOS GRUPO A1 SERV.ADMTVO.CONTRATACIÓN				97.936,68			
	102	92000	12001	SUELDOS GRUPO A2 SECRETARIA				12.243,36			
	103	93100	12001	SUELDOS GRUPO A2 INTERVENCION				24.486,72			
	202	24102	12001	SUELDOS GRUPO A2 OFICINA DEL EMPRENDEDOR				12.243,36			
	203	43000	12001	SUELDOS GRUPO A2 TURISMO				36.730,08			
	204	33000	12001	SUELDOS GRUPO A2 EDUCACION Y CULTURA				379.544,16			
	301	92000	12001	SUELDOS GRUPO A2 AREA HACIENDA, PERSONAL Y PROMOC.				12.243,36			
	302	92000	12001	SUELDOS GRUPO A2 SERVICIO DE PERSONAL				24.486,72			
	303	92000	12001	SUELDOS GRUPO A2 PREVENCIÓN Y R. INTERIOR				12.243,36			
	305	43900	12001	SUELDOS GRUPO A2 PROM. AGROALIMENTARIA Y CONSUMO				42.851,76			
	402	45001	12001	SUELDOS GRUPO A2 SERV. TEC. OBRAS				41.831,48			
	404	92200	12001	SUELDOS GRUPO A2 ASESORAMIENTO LOCAL				24.486,72			



LAS I I A I N			DENO INA I N	PARTIDA	TOTAL ON EPTO	TOTAL ART ULO	TOTAL AP TULO
405	41000	12001	SUELDOS GRUPO A2 AGRICULTURA, GAN. Y C. AGUA		24.519,63		
406	15101	12001	SUELDOS GRUPO A2 URBANISMO		30.608,40		
501	23120	12001	SUELDOS GRUPO A2 AREA DE SS. SOCIALES E IGUALDAD		46.932,88		
502	23100	12001	SUELDOS GRUPO A2 ACCION SOCIAL		604.005,76		
503	23119	12001	SUELDOS GRUPO A2 FAMILIA E IGUALDAD		110.190,24		
504	23116	12001	SUELDOS GRUPO A2 CA DR. VILLACIAN		146.920,32		
505	23114	12001	SUELDOS GRUPO A2 RA CARDENAL MARCELO		171.407,04		
507	34000	12001	SUELDOS GRUPO A2 JUVENTUD Y DEPORTES		85.703,52		
602	49100	12001	SUELDOS GRUPO A2 SERVICIO NUEVAS TECNOLOGÍAS		132.636,40		
604	92000	12001	SUELDOS GRUPO A2 ARCHIVO PROVINCIAL		32.648,96		
605	92000	12001	SUELDOS GRUPO A2 SERV.ADMTVO.CONTRATACIÓN		12.243,36		
101	91201	12003	SUELDOS GRUPO C1 GABINETE DE PRESIDENCIA		42.899,36		
102	92000	12003	SUELDOS GRUPO C1 SECRETARIA		82.734,48		
103	93100	12003	SUELDOS GRUPO C1 INTERVENCION		91.927,20		
104	93400	12003	SUELDOS GRUPO C1 TESORERIA		55.156,32		
201	92000	12003	SUELDOS GRUPO C1 AREA EMPLEO,DES. ECON.,TUR. Y PART.		55.156,32		
205	92000	12003	SUELDOS GRUPO C1 TRANSPARENCIA Y PARTICIPACIÓN		9.192,72		
301	92000	12003	SUELDOS GRUPO C1 AREA HACIENDA, PERSONAL Y PROMOC.		65.881,16		
302	92000	12003	SUELDOS GRUPO C1 SERVICIO DE PERSONAL		101.119,92		
304	93101	12003	SUELDOS GRUPO C1 HACIENDA		27.578,16		
305	43900	12003	SUELDOS GRUPO C1 PROM. AGROALIMENTARIA Y CONSUMO		9.192,72		
306	92000	12003	SUELDOS GRUPO C1 PRENSA Y COMUNICACION		9.192,72		
401	45000	12003	SUELDOS GRUPO C1 AREA ASISTENCIA Y COOP. MUNICIPIOS		9.192,72		
402	45001	12003	SUELDOS GRUPO C1 SERV. TEC. OBRAS		30.691,82		
403	45002	12003	SUELDOS GRUPO C1 SERVICIO COOPERACION		137.890,80		
405	41000	12003	SUELDOS GRUPO C1 AGRICULTURA, GAN. Y C. AGUA		9.192,72		
407	13600	12003	SUELDOS GRUPO C1 INCENDIOS Y PROTECC. CIVIL		55.156,32		
501	23120	12003	SUELDOS GRUPO C1 AREA DE SS. SOCIALES E IGUALDAD		98.821,74		
504	23116	12003	SUELDOS GRUPO C1 CA DR. VILLACIAN		18.385,44		
505	23114	12003	SUELDOS GRUPO C1 RA CARDENAL MARCELO		27.578,16		
601	92000	12003	SUELDOS GRUPO C1 ÁREA CONTR. Y ADMÓN. ELECTRÓNICA		55.156,32		
604	92000	12003	SUELDOS GRUPO C1 ARCHIVO PROVINCIAL		9.192,72		
605	92000	12003	SUELDOS GRUPO C1 SERV.ADMTVO.CONTRATACIÓN		36.770,88		
101	91201	12004	SUELDOS GRUPO C2 GABINETE DE PRESIDENCIA		22.952,52		
102	92000	12004	SUELDOS GRUPO C2 SECRETARIA		15.301,68		
104	93400	12004	SUELDOS GRUPO C2 TESORERIA		7.650,84		
201	92000	12004	SUELDOS GRUPO C2 AREA EMPLEO,DES. ECON.,TUR. Y PART.		7.650,84		
301	92000	12004	SUELDOS GRUPO C2 AREA HACIENDA, PERSONAL Y PROMOC.		49.751,03		
302	92000	12004	SUELDOS GRUPO C2 SERVICIO DE PERSONAL		7.650,84		
303	92000	12004	SUELDOS GRUPO C2 PREVENCIÓN Y R. INTERIOR		252.477,72		
402	45001	12004	SUELDOS GRUPO C2 SERV. TEC. OBRAS		38.254,20		
403	45002	12004	SUELDOS GRUPO C2 SERVICIO COOPERACION		15.301,68		
405	41000	12004	SUELDOS GRUPO C2 AGRICULTURA, GAN. Y C. AGUA		22.973,09		
407	13600	12004	SUELDOS GRUPO C2 INCENDIOS Y PROTECC. CIVIL		723.703,66		
501	23120	12004	SUELDOS GRUPO C2 AREA DE SS. SOCIALES E IGUALDAD		15.301,68		
504	23116	12004	SUELDOS GRUPO C2 CA DR. VILLACIAN		704.595,71		
505	23114	12004	SUELDOS GRUPO C2 RA CARDENAL MARCELO		649.724,97		
506	23115	12004	SUELDOS GRUPO C2 CENTRO INTEGRACION JUVENIL		62.481,86		
601	92000	12004	SUELDOS GRUPO C2 ÁREA CONTR. Y ADMÓN. ELECTRÓNICA		7.650,84		
504	23116	12005	SUELDOS GRUPO E CA DR. VILLACIAN		7.002,48		
505	23114	12005	SUELDOS GRUPO E RA CARDENAL MARCELO		7.650,84		
101	91201	12006	TRIENIOS GABINETE DE PRESIDENCIA		19.988,80		



LAS I I A I N			DENO INA I N	PARTIDA	TOTAL ON EPTO	TOTAL ART ULO	TOTAL AP TULO
102	92000	12006	TRIEIOS SECRETARIA		31.491,41		
103	93100	12006	TRIEIOS INTERVENCION		49.641,91		
104	93400	12006	TRIEIOS TESORERIA		22.174,20		
201	92000	12006	TRIEIOS AREA EMPLEO,DES. ECON.,TUR. Y PART.		26.902,50		
202	24102	12006	TRIEIOS OFICINA DEL EMPRENDEDOR		7.091,04		
203	43000	12006	TRIEIOS TURISMO		5.961,83		
204	33000	12006	TRIEIOS EDUCACION Y CULTURA		104.369,25		
205	92000	12006	TRIEIOS TRANSPARENCIA Y PARTICIPACIÓN		3.747,36		
301	92000	12006	TRIEIOS AREA HACIENDA, PERSONAL Y PROMOC.		38.747,00		
302	92000	12006	TRIEIOS SERVICIO DE PERSONAL		42.503,19		
303	92000	12006	TRIEIOS PREVENCIÓN Y R. INTERIOR		70.068,26		
304	93101	12006	TRIEIOS HACIENDA		11.795,12		
305	43900	12006	TRIEIOS PROM. AGROALIMENTARIA Y CONSUMO		12.188,91		
306	92000	12006	TRIEIOS PRENSA Y COMUNICACION		10.595,88		
401	45000	12006	TRIEIOS AREA ASISTENCIA Y COOP. MUNICIPIOS		7.635,28		
402	45001	12006	TRIEIOS SERV. TEC. OBRAS		38.723,38		
403	45002	12006	TRIEIOS SERVICIO COOPERACION		39.660,25		
404	92200	12006	TRIEIOS ASESORAMIENTO LOCAL		28.253,49		
405	41000	12006	TRIEIOS AGRICULTURA, GAN. Y C. AGUA		20.561,95		
406	15101	12006	TRIEIOS URBANISMO		25.328,91		
407	13600	12006	TRIEIOS INCENDIOS Y PROTECC. CIVIL		128.985,48		
501	23120	12006	TRIEIOS AREA DE SS. SOCIALES E IGUALDAD		73.346,37		
502	23100	12006	TRIEIOS ACCION SOCIAL		127.505,07		
503	23119	12006	TRIEIOS FAMILIA E IGUALDAD		41.696,75		
504	23116	12006	TRIEIOS CA DR. VILLACIAN		120.258,70		
505	23114	12006	TRIEIOS RA CARDENAL MARCELO		140.579,71		
506	23115	12006	TRIEIOS CENTRO INTEGRACION JUVENIL		15.794,10		
507	34000	12006	TRIEIOS JUVENTUD Y DEPORTES		37.294,05		
601	92000	12006	TRIEIOS ÁREA CONTR. Y ADMÓN. ELECTRÓNICA		23.277,12		
602	49100	12006	TRIEIOS SERVICIO NUEVAS TECNOLOGÍAS		33.431,68		
603	92000	12006	TRIEIOS ASESORÍA JURÍDICA		7.901,34		
604	92000	12006	TRIEIOS ARCHIVO PROVINCIAL		15.950,16		
605	92000	12006	TRIEIOS SERV.ADMTVO.CONTRATACIÓN		14.168,04		
101	91201	12009	OTRAS RETRIB. BASICAS GABINETE DE PRESIDENCIA		32.351,92		
102	92000	12009	OTRAS RETRIBUCIONES BASICAS SECRETARIA		74.442,15		
103	93100	12009	OTRAS RETRIBUCIONES BASICAS INTERVENCION		86.223,50		
104	93400	12009	OTRAS RETRIBUCIONES BASICAS TESORERIA		43.807,68		
201	92000	12009	OTRAS RETRIB. BASICAS AREA EMPLEO,DES. ECON.,TUR. Y PA		52.150,22		
202	24102	12009	OTRAS RETRIBUCIONES BASICAS OFICINA DEL EMPRENDEDOR		12.542,06		
203	43000	12009	OTRAS RETRIBUCIONES BASICAS TURISMO		15.595,42		
204	33000	12009	OTRAS RETRIBUCIONES BASICAS EDUCACION Y CULTURA		149.691,52		
205	92000	12009	OTRAS RETRIB. BASICAS TRANSPARENCIA Y PARTICIPACIÓN		11.035,04		
301	92000	12009	OTRAS RETRIB. BASICAS AREA HACIENDA, PERSONAL Y PROMOC.		69.498,21		
302	92000	12009	OTRAS RETRIB. BASICAS SERVICIO DE PERSONAL		78.430,38		
303	92000	12009	OTRAS RETRIBUCIONES BASICAS PREVENCIÓN Y R. INTERIOR		158.834,79		
304	93101	12009	OTRAS RETRIBUCIONES BASICAS HACIENDA		23.116,26		
305	43900	12009	OTRAS RETRIB. BASICAS PROM. AGROALIM. Y CONSUMO		45.182,20		
306	92000	12009	OTRAS RETRIB. BASICAS PRENSA Y COMUNICACION		15.462,52		
401	45000	12009	OTRAS RETRIBUCIONES BASICAS AREA ASISTENCIA Y COOP. MUNICIPI		18.179,80		
402	45001	12009	OTRAS RETRIBUCIONES BASICAS SERV. TEC. OBRAS		74.792,51		
403	45002	12009	OTRAS RETRIB. BASICAS SERVICIO COOPERACION		78.162,50		
404	92200	12009	OTRAS RETRIBUCIONES BASICAS ASESORAMIENTO LOCAL		61.604,40		



LAS I I A I N			DENO INA I N	PARTIDA	TOTAL ON EPTO	TOTAL ART ULO	TOTAL AP TULO
405	41000	12009	OTRAS RETRIBUCIONES BASICAS AGRICULTURA, GAN. Y C. AGUA		33.359,12		
406	15101	12009	OTRAS RETRIBUCIONES BASICAS URBANISMO		59.472,93		
407	13600	12009	OTRAS RETRIB. BASICAS INCENDIOS Y PROTECC. CIVIL		364.870,95		
501	23120	12009	OTRAS RETRIBUCIONES BASICAS AREA DE SS. SOCIALES E IGUALDAD		129.592,25		
502	23100	12009	OTRAS RETRIBUCIONES BASICAS ACCION SOCIAL		225.972,25		
503	23119	12009	OTRAS RETRIBUCIONES BASICAS FAMILIA E IGUALDAD		54.698,62		
504	23116	12009	OTRAS RETRIBUCIONES BASICAS CA DR. VILLACIAN		361.129,91		
505	23114	12009	OTRAS RETRIBUCIONES BASICAS RA CARDENAL MARCELO		356.504,28		
506	23115	12009	OTRAS RETRIBUCIONES BASICAS CENTRO INTEGRACION JUVENIL		27.774,41		
507	34000	12009	OTRAS RETRIB. BASICAS JUVENTUD Y DEPORTES		55.183,02		
601	92000	12009	OTRAS RETRIB. BASICAS ÁREA CONTR. Y ADMÓN. ELECTRÓNICA		42.092,96		
602	49100	12009	OTRAS RETRIB. BASICAS SERVICIO NUEVAS TECNOLOGÍAS		96.909,39		
603	92000	12009	OTRAS RETRIB. BASICAS ASESORIA JURÍDICA		12.784,14		
604	92000	12009	OTRAS RETRIB. BASICAS ARCHIVO PROVINCIAL		22.246,37		
605	92000	12009	OTRAS RETRIB. BASICAS SERV.ADMTVO.CONTRATACIÓN		58.796,96		
121			RETRIBUCIONES COMPLEMENTARIAS			11.253.745,07	
101	91201	12100	COMPL. DESTINO GABINETE DE PRESIDENCIA		41.320,28		
102	92000	12100	COMPLEMENTO DE DESTINO SECRETARIA		106.947,84		
103	93100	12100	COMPLEMENTO DE DESTINO INTERVENCION		120.356,04		
104	93400	12100	COMPLEMENTO DE DESTINO TESORERIA		62.406,48		
201	92000	12100	COMPL. DESTINO AREA EMPLEO,DES. ECON.,TUR. Y PART.		80.463,31		
202	24102	12100	COMPLEMENTO DE DESTINO OFICINA DEL EMPRENDEDOR		17.603,88		
203	43000	12100	COMPLEMENTO DE DESTINO TURISMO		22.866,96		
204	33000	12100	COMPLEMENTO DE DESTINO EDUCACION Y CULTURA		235.734,48		
205	92000	12100	COMPL. DESTINO TRANSPARENCIA Y PARTICIPACIÓN		14.528,28		
301	92000	12100	COMPL. DESTINO AREA HACIENDA, PERSONAL Y PROMOC.		104.975,73		
302	22100	12100	PREVISIÓN SUBIDA SALARIAL		565.000,00		
302	92000	12100	COMPLEMENTO DESTINO SERVICIO DE PERSONAL		119.632,40		
303	92000	12100	COMPLEMENTO DE DESTINO PREVENCION Y R. INTERIOR		197.079,43		
304	93101	12100	COMPLEMENTO DE DESTINO HACIENDA		33.208,20		
305	43900	12100	COMPL. DESTINO PROM. AGROALIMENTARIA Y CONSUMO		32.631,66		
306	92000	12100	COMPL. DESTINO PRENSA Y COMUNICACION		23.332,56		
401	45000	12100	COMPLEMENTO DE DESTINO AREA ASISTENCIA Y COOP. MUNICIPIOS		25.891,08		
402	45001	12100	COMPLEMENTO DE DESTINO SERV. TEC. OBRAS		116.806,70		
403	45002	12100	COMPLEMENTO DESTINO SERVICIO COOPERACION		122.063,16		
404	92200	12100	COMPLEMENTO DE DESTINO ASESORAMIENTO LOCAL		83.536,11		
405	41000	12100	COMPLEMENTO DE DESTINO AGRICULTURA, GAN. Y C. AGUA		48.077,13		
406	15101	12100	COMPLEMENTO DE DESTINO URBANISMO		92.832,02		
407	13600	12100	COMPL. DESTINO INCENDIOS Y PROTECC. CIVIL		493.551,96		
501	23120	12100	COMPL. DESTINO AREA DE SS. SOCIALES E IGUALDAD		191.937,71		
502	23100	12100	COMPLEMENTO DE DESTINO ACCION SOCIAL		356.657,72		
503	23119	12100	COMPLEMENTO DE DESTINO FAMILIA E IGUALDAD		81.548,04		
504	23116	12100	COMPLEMENTO DESTINO CA DR. VILLACIAN		534.979,75		
505	23114	12100	COMPLEMENTO DE DESTINO RA CARDENAL MARCELO		523.294,84		
506	23115	12100	COMPLEMENTO DE DESTINO CENTRO INTEGRACION JUVENIL		38.822,70		
507	34000	12100	COMPL. DESTINO JUVENTUD Y DEPORTES		59.927,76		
601	92000	12100	COMPL. DESTINO ÁREA CONTR. Y ADMÓN. ELECTRÓNICA		62.795,04		
602	49100	12100	COMPL. DESTINO SERVICIO NUEVAS TECNOLOGÍAS		131.390,28		
603	92000	12100	COMPL. DESTINO ASESORÍA JURÍDICA		17.448,60		
604	92000	12100	COMPL. DESTINO ARCHIVO PROVINCIAL		34.845,04		
605	92000	12100	COMPL. DESTINO SERV.ADMTVO.CONTRATACIÓN		91.158,81		
101	91201	12101	COMPL. ESPECIFICO GABINETE DE PRESIDENCIA		77.946,76		



LAS I I A I N				DENO INA I N	PARTIDA	TOTAL ON EPTO	TOTAL ART ULO	TOTAL AP TULO
102	92000	12101	COMPLEMENTO ESPECIFICO SECRETARIA		194.083,32			
103	93100	12101	COMPLEMENTO ESPECIFICO INTERVENCION		225.480,12			
104	93400	12101	COMPLEMENTO ESPECIFICO TESORERIA		108.918,72			
201	92000	12101	COMPL. ESPECIFICO AREA EMPLEO,DES. ECON.,TUR. Y PART.		121.956,86			
202	24102	12101	COMPLEMENTO ESPECIFICO OFICINA DEL EMPRENDEDOR		34.667,04			
203	43000	12101	COMPLEMENTO ESPECIFICO TURISMO		39.543,60			
204	33000	12101	COMPLEMENTO ESPECIFICO EDUCACION Y CULTURA		291.366,00			
205	92000	12101	COMPL. ESPECIFICO TRANSPARENCIA Y PARTICIPACIÓN		32.347,56			
301	92000	12101	COMPL. ESPECIFICO AREA HACIENDA, PERSONAL Y PROMOC.		153.028,84			
302	92000	12101	COMPLEMENTO ESPECIFICO SERVICIO DE PERSONAL		179.534,16			
303	92000	12101	COMPLEMENTO ESPECIFICO PREVENCIÓN Y R. INTERIOR		232.024,05			
304	93101	12101	COMPLEMENTO ESPECIFICO HACIENDA		62.668,68			
305	43900	12101	COMPL. ESPECIFICO PROM. AGROALIMENTARIA Y CONSUMO		54.802,32			
306	92000	12101	COMPL. ESPECIFICO PRENSA Y COMUNICACION		36.385,68			
401	45000	12101	COMPLEMENTO ESPECIFICO AREA ASISTENCIA Y COOP. MUNICIPIOS		52.272,96			
402	45001	12101	COMPLEMENTO ESPECIFICO SERV. TEC. OBRAS		160.218,79			
403	45002	12101	COMPLEMENTO ESPECIFICO SERVICIO COOPERACION		152.180,40			
404	92200	12101	COMPLEMENTO ESPECIFICO ASESORAMIENTO LOCAL		147.821,66			
405	41000	12101	COMPLEMENTO ESPECIFICO AGRICULTURA, GAN. Y C. AGUA		78.003,85			
406	15101	12101	COMPLEMENTO ESPECIFICO URBANISMO		146.468,44			
407	13600	12101	COMPL. ESPECIFICO INCENDIOS Y PROTECC. CIVIL		817.962,72			
501	23120	12101	COMPL. ESPECIFICO AREA DE SS. SOCIALES E IGUALDAD		313.302,87			
502	23100	12101	COMPLEMENTO ESPECIFICO ACCION SOCIAL		472.779,08			
503	23119	12101	COMPLEMENTO ESPECIFICO FAMILIA E IGUALDAD		118.840,44			
504	23116	12101	COMPLEMENTO ESPECIFICO CA DR. VILLACIAN		701.763,89			
505	23114	12101	COMPLEMENTO ESPECIFICO RA CARDENAL MARCELO		687.368,26			
506	23115	12101	COMPLEMENTO ESPECIFICO CENTRO INTEGRACION JUVENIL		53.402,16			
507	34000	12101	COMPL. ESPECIFICO JUVENTUD Y DEPORTES		87.918,12			
601	92000	12101	COMPL. ESPECIFICO ÁREA CONTR. Y ADMÓN. ELECTRÓNICA		98.537,52			
602	49100	12101	COMPL. ESPECIFICO SERVICIO NUEVAS TECNOLOGÍAS		195.444,72			
603	92000	12101	COMPL. ESPECIFICO ASESORÍA JURÍDICA		41.276,04			
604	92000	12101	COMPL. ESPECIFICO ARCHIVO PROVINCIAL		50.498,52			
605	92000	12101	COMPL. ESPECIFICO SERV.ADMTVO.CONTRATACIÓN		147.278,94			
129			OTRAS RETRIBUCIONES			923.811,52		
302	22100	12990	INTERINOS-SUSTITUCIONES SERV. DIPUTACION		180.541,20			
502	23100	12990	INTERINOS -SUSTITUCIONES ACCION SOCIAL		30.000,00			
504	23116	12990	INTERINOS-SUSTITUCIONES CA DR. VILLACIAN		166.735,68			
505	23114	12990	INTERINOS-SUSTITUCIONES RA CARDENAL MARCELO		141.534,64			
506	23115	12990	INTERINOS-SUSTITUCIONES CENTRO INTEGRACION JUVENIL		5.000,00			
302	22100	12991	INTERINOS-ACUMULACIONES SERV. DIPUTACION		30.000,00			
502	23100	12991	ACUMULACIONES ACCION SOCIAL		200.000,00			
504	23116	12991	INTERINOS-ACUMULACIONES CA DR. VILLACIAN		40.000,00			
505	23114	12991	INTERINOS-ACUMULACIONES RA CARDENAL MARCELO		80.000,00			
506	23115	12991	INTERINOS-ACUMULACIONES CENTRO INTEGRACION JUVENIL		50.000,00			
13			PERSONAL LABORAL				1.305.606,11	
130			LABORAL FIJO			126.768,26		
303	92000	13000	RETRIBUCIONES BASICAS P.LABORAL PREVENCIÓN Y R. INTERIOR		16.670,94			
405	41000	13000	RETRIB. BASICAS P.LABORAL AGRICULTURA, GAN. Y C. AGUA		11.367,64			
407	13600	13000	RETRIB. BASICAS P.LABORAL INCENDIOS Y PROTECC. CIVIL		16.660,68			
504	23116	13000	RETRIB. BASICAS P.LABORAL CA DR. VILLACIAN		14.529,18			
507	34000	13000	RETRIB. BASICAS P.LABORAL JUVENTUD Y DEPORTES		11.382,82			
302	22100	13001	HORAS EXTRAS, GUARDIAS, FESTIVOS, ETC. PERS. LABORAL		6.000,00			





LAS I I A I N			DENO INA I N	PARTIDA	TOTAL ON EPTO	TOTAL ART ULO	TOTAL AP TULO
303	92000	13002	OTRAS REMUNERACIONES P.LABORAL PREVENCIÓN Y R. INTERIOR		10.070,64		
405	41000	13002	OTRAS REM. P. LABORAL AGRICULTURA, GAN. Y C. AGUA		8.687,28		
407	13600	13002	OTRAS REM. P.LABORAL INCENDIOS Y PROTECC. CIVIL		10.322,40		
504	23116	13002	OTRAS REMUNERACIONES P.LABORAL CA DR. VILLACIAN		11.292,84		
507	34000	13002	OTRAS REM. P.LABORAL JUVENTUD Y DEPORTES		9.783,84		
131			LABORAL TEMPORAL			1.178.837,85	
302	22100	13100	FONDO GENERAL DE SUSTITUCIONES		40.000,00		
502	23100	13100	SUSTITUCIONES ACCION SOCIAL		74.453,20		
504	23116	13100	FONDOS SUSTITUCIONES CA DR. VILLACIAN		40.000,00		
505	23114	13100	SUSTITUCIONES RA CARDENAL MARCELO		45.000,00		
506	23115	13100	SUSTITUCIONES CENTRO INTEGRACION JUVENIL		15.000,00		
202	24107	13101	PERSONAL EVENTUAL PMFE SOCIO SANITARIA		104.245,37		
202	24112	13101	PERSONAL TRABAJOS FORESTALES ELMET 20		75.000,00		
202	24117	13101	PERSONAL LABORAL ELTUR 2020		50.000,00		
202	24122	13101	PERSONAL EVENTUAL PROGRAMA MAYEL 2019		140.000,00		
202	24123	13101	PERSONAL EVENTUAL JOVECYL 20		20.000,00		
302	22100	13101	PERSONAL EVENTUAL SERVICIOS DIPUTACION		80.000,00		
402	45001	13101	PERSONAL EVENTUAL ENCUESTA INFRAESTRUCTURA		26.000,00		
503	23101	13101	PERSONAL EVENTUAL APOYO A FAMILIAS		75.877,52		
503	23105	13101	PERSONAL EVENTUAL PLAN IGUALDAD		52.830,67		
503	23112	13101	PERSONAL EVENTUAL PLAN PREV. DROGODEPENDENCIAS		42.681,09		
504	23116	13101	PERSONAL EVENTUAL CA DR. VILLACIAN		120.000,00		
505	23114	13101	PERSONAL EVENTUAL RA CARDENAL MARCELO		150.000,00		
506	23115	13101	PERSONAL EVENTUAL CENTRO INTEGRACIÓN JUVENIL		3.000,00		
602	49104	13101	PERSONAL EVENTUAL PROY. EUROPEO CT POCTEP		24.750,00		
15			INCENTIVOS AL RENDIMIENTO			1.941.037,00	
150			PRODUCTIVIDAD			941.037,00	
301	92000	15000	COMPL. PROD. FUNC. AREA HACIENDA, PERSONAL Y PROMOC.		1.783,20		
302	22100	15000	COMPL. PROD. FUNCIONARIOS DIPUTACION		11.796,92		
501	23120	15000	COMPL. PROD. FUNC. AREA DE SS. SOCIALES E IGUALDAD		2.456,88		
101	91201	15001	EV. DESEMPEÑO Y C. PROFESIONAL GABINETE PRESIDENCIA		39.000,00		
102	92000	15001	EV. DESEMPEÑO Y C. PROFESIONAL SECRETARIA		23.000,00		
103	93100	15001	EV. DESEMPEÑO Y C. PROFESIONAL INTERVENCIÓN		26.000,00		
104	93400	15001	EV. DESEMPEÑO Y C. PROFESIONAL TESORERIA		13.000,00		
201	92000	15001	EV. DESEMPEÑO Y C. PROF. AREA EMPLEO,DES. ECON.,TUR. Y PART.		16.000,00		
202	24102	15001	EV. DESEMPEÑO Y C. PROF. OFICINA DEL EMPRENDEDOR		4.000,00		
203	43000	15001	EV. DESEMPEÑO Y C. PROFESIONAL TURISMO		5.000,00		
204	33000	15001	EV. DESEMPEÑO Y C. PROFESIONAL EDUCACION Y CULTURA		47.000,00		
205	92000	15001	EV. DESEMPEÑO Y C. PROFESIONAL TRANSP. Y PARTICIPACIÓN		3.000,00		
301	92000	15001	EV. DESEMP. Y C. PROF. AREA HACIENDA, PERSONAL Y PROMOC.		22.000,00		
302	92000	15001	EV. DESEMPEÑO Y C. PROFESIONAL SERVICIO DE PERSONAL		24.000,00		
303	92000	15001	EV. DESEMPEÑO Y C. PROFESIONAL PREVENCIÓN Y R. INTERIOR		40.000,00		
304	93101	15001	EV. DESEMPEÑO Y C. PROFESIONAL HACIENDA		7.000,00		
305	43900	15001	EV. DESEMPEÑO Y C. PROF. PROM. AGROALIMENTARIA Y CONSUMO		9.000,00		
306	92000	15001	EV. DESEMPEÑO Y C. PROFESIONAL PRENSA Y COMUNICACIÓN		5.000,00		
401	45000	15001	EV. DESEMPEÑO Y C. PROFESIONAL AREA ASISTENCIA Y COOP. MUNIC		6.000,00		
402	45001	15001	EV. DESEMPEÑO Y C. PROFESIONAL SERV. TEC. OBRAS		24.000,00		
403	45002	15001	EV. DESEMPEÑO Y C. PROFESIONAL SERVICIO COOPERACION		25.000,00		
404	92200	15001	EV. DESEMPEÑO Y C. PROFESIONAL ASESORAMIENTO LOCAL		18.000,00		
405	41000	15001	EV. DESEMPEÑO Y C. PROFESIONAL AGRICULTURA, GAN. Y C. AGUA		11.000,00		
406	15101	15001	EV. DESEMPEÑO Y C. PROFESIONAL URBANISMO		21.000,00		
407	13600	15001	EV. DESEMPEÑO Y C. PROF. INCENDIOS Y PROTECC. CIVIL		106.000,00		



LAS I I A I N			DENO INA I N	PARTIDA	TOTAL ON EPTO	TOTAL ART ULO	TOTAL AP TULO
501	23120	15001	EV. DESEMPEÑO Y C. PROF. AREA DE SS. SOCIALES E IGUALD		42.000,00		
502	23100	15001	EV. DESEMPEÑO Y C. PROFESIONAL ACCION SOCIAL		65.000,00		
503	23119	15001	EV. DESEMPEÑO Y C. PROFESIONAL FAMILIA E IGUALDAD		17.000,00		
504	23116	15001	EV. DESEMPEÑO Y C. PROFESIONAL CA DR. VILLACIAN		110.000,00		
505	23114	15001	EV. DESEMPEÑO Y C. PROFESIONAL RA CARDENAL MARCELO		106.000,00		
506	23115	15001	EV. DESEMPEÑO Y C. PROFESIONAL CENTRO INTEGRACION JUVENIL		8.000,00		
507	34000	15001	EV. DESEMPEÑO Y C. PROFESIONAL JUVENTUD Y DEPORTES		14.000,00		
601	92000	15001	EV. DESEMPEÑO Y C. PROF. ÁREA CONTR. Y ADMÓN. ELECTRÓNICA		13.000,00		
602	49100	15001	EV. DESEMPEÑO Y C. PROF. SERVICIO NUEVAS TECNOLOGÍAS		26.000,00		
603	92000	15001	EV. DESEMPEÑO Y C. PROF. ASESORÍA JURÍDICA		5.000,00		
604	92000	15001	EV. DESEMPEÑO Y C. PROF. ARCHIVO PROVINCIAL		7.000,00		
605	92000	15001	EV. DESEMPEÑO Y C. PROF. SERV.ADMTVO.CONTRATACIÓN		18.000,00		
151			GRATIFICACIONES			1.000.000,00	
302	22100	15100	RETRIB. VARIABLES FUNCIONARIOS DIPUTACION		20.000,00		
303	92000	15100	RETRIB. VARIABLES FUNCIONARIOS PREVENCIÓN Y R. INTERIOR		8.000,00		
402	45001	15100	RETRIB. VARIABLES FUNCIONARIOS SERV. TEC. OBRAS		1.000,00		
407	13600	15100	RETRIB. VARIABLES FUNC. INCENDIOS Y PROTECC. CIVIL		660.000,00		
504	23116	15100	RETRIB. VARIABLES FUNCIONARIOS CA DR. VILLACIAN		150.000,00		
505	23114	15100	RETRIB. VARIABLES FUNCIONARIOS RA CARDENAL MARCELO		145.000,00		
506	23115	15100	RETRIB. VARIABLES FUNCIONARIOS CENTRO INTEGRACION JUVENIL		10.000,00		
507	34000	15100	RETRIB. VARIABLES FUNC. JUVENTUD Y DEPORTES		6.000,00		
16			CUOTAS, PREST. CARGO EMPLEADOR			8.397.100,00	
160			CUOTAS SOCIALES		7.830.000,00		
101	91200	16000	CUOTAS S.S. C/EMPRESA ORGANOS DE GOBIERNO		215.000,00		
101	91201	16000	CUOTAS S.S. C/EMPRESA GABINETE DE PRESIDENCIA		300.000,00		
102	92000	16000	CUOTAS S.S. C/EMPRESA SECRETARIA		175.000,00		
103	93100	16000	CUOTAS S.S. C/EMPRESA INTERVENCION		200.000,00		
104	93400	16000	CUOTAS S.S. C/EMPRESA TESORERIA		100.000,00		
201	92000	16000	CUOTAS S.S.C/EMPRESA AREA EMPLEO,DES. ECON.,TUR. Y PART.		120.000,00		
202	24102	16000	CUOTAS S.S. C/EMPRESA OFICINA DEL EMPRENDEDOR		30.000,00		
202	24107	16000	CUOTAS S.S. C/EMPRESA PMFE SOCIO SANITARIA		23.661,71		
202	24112	16000	CUOTAS S.S. C/EMPRESA TRABAJOS FORESTALES ELMET 20		35.000,00		
202	24117	16000	CUOTAS S.S. C/EMPRESA ELTUR 2020		20.000,00		
202	24122	16000	CUOTAS S.S. C/EMPRESA MAYEL 2019		46.000,00		
202	24123	16000	CUOTAS S.S. C/EMPRESA JOVECYL 20		10.000,00		
203	43000	16000	CUOTAS S.S. C/EMPRESA TURISMO		40.000,00		
204	33000	16000	CUOTAS S.S. C/EMPRESA EDUCACION Y CULTURA		370.000,00		
205	92000	16000	CUOTAS S.S. C/EMPRESA TRANSPARENCIA Y PARTICIPACIÓN		30.000,00		
301	92000	16000	CUOTAS S.S. C/EMPRESA AREA HACIENDA, PERSONAL Y PROMOC.		170.000,00		
302	22100	16000	CUOTAS S.S. C/EMPRESA SERVICIOS DIPUTACIÓN		82.277,35		
302	92000	16000	CUOTAS S.S. C/EMPRESA PERSONAL		190.000,00		
303	92000	16000	CUOTAS S.S. C/EMPRESA PREVENCIÓN Y R. INTERIOR		310.000,00		
304	93101	16000	CUOTAS S.S. C/EMPRESA HACIENDA		55.000,00		
305	43900	16000	CUOTAS S.S. C/EMPRESA PROM. AGROALIMENTARIA Y CONSUMO		70.000,00		
306	92000	16000	CUOTAS S.S. C/EMPRESA PRENSA Y COMUNICACION		40.000,00		
401	45000	16000	CUOTAS S.S. C/EMPRESA AREA ASISTENCIA Y COOP. MUNICIPIOS		40.000,00		
402	45001	16000	CUOTAS S.S. C/EMPRESA SERV. TEC. OBRAS		190.000,00		
403	45002	16000	CUOTAS S.S. C/EMPRESA SERVICIO COOPERACION		190.000,00		
404	92200	16000	CUOTAS S.S. C/EMPRESA ASESORAMIENTO LOCAL		140.000,00		
405	41000	16000	CUOTAS S.S. C/EMPRESA AGRICULTURA, GAN. Y C. AGUA		80.000,00		
406	15101	16000	CUOTAS S.S. C/EMPRESA URBANISMO		160.000,00		
407	13600	16000	CUOTAS S.S. C/EMPRESA INCENDIOS Y PROTECC. CIVIL		820.000,00		



LAS I I A I N			DENO INA I N	PARTIDA	TOTAL ON EPTO	TOTAL ART ULO	TOTAL AP TULO
501	23120	16000	CUOTAS S.S. C/EMPRESA AREA DE SS. SOCIALES E IGUALDAD		330.000,00		
502	23100	16000	CUOTAS S.S. C/EMPRESA ACCION SOCIAL		470.000,00		
502	23104	16000	CUOTAS S.S. C/EMPRESA INTEGRACION SOCIAL		60.000,00		
502	23111	16000	CUOTAS S.S. C/EMPRESA EPAP		50.000,00		
503	23101	16000	CUOTAS S.S. C/EMPRESA APOYO A FAMILIAS		25.233,28		
503	23105	16000	CUOTAS S.S. C/EMPRESA PLAN IGUALDAD		19.911,91		
503	23112	16000	CUOTAS S.S. C/EMPRESA PLAN PREV. DROGODEPENDENCIAS		14.665,75		
503	23119	16000	CUOTAS S.S. C/EMPRESA FAMILIA E IGUALDAD		10.000,00		
504	23116	16000	CUOTAS S.S. C/EMPRESA CA DR. VILLACIAN		850.000,00		
505	23114	16000	CUOTAS S.S. C/EMPRESA RA CARDENAL MARCELO		810.000,00		
506	23115	16000	CUOTAS S.S. C/EMPRESA CENTRO INTEGRACION JUVENIL		60.000,00		
507	34000	16000	CUOTAS S.S. C/EMPRESA JUVENTUD Y DEPORTES		110.000,00		
601	92000	16000	CUOTAS S.S. C/EMPRESA ÁREA CONTR. Y ADMÓN. ELECTRÓNICA		100.000,00		
602	49100	16000	CUOTAS S.S. C/EMPRESA SERVICIO NUEVAS TECNOLOGÍAS		200.000,00		
602	49104	16000	CUOTAS S.S. C/EMPRESA		8.250,00		
603	92000	16000	CUOTAS S.S. C/EMPRESA ASESORÍA JURÍDICA		40.000,00		
604	92000	16000	CUOTAS S.S. C/EMPRESA ARCHIVO PROVINCIAL		50.000,00		
605	92000	16000	CUOTAS S.S. C/EMPRESA SERV.ADMTYO.CONTRATACIÓN		140.000,00		
302	22100	16008	PRESTACIONES SANITARIAS PERSONAL		230.000,00		
161			PRESTACIONES SOCIALES			300.000,00	
302	22100	16103	INDEMNIZACIONES JUBILACIONES ANTICIPADAS		300.000,00		
162			GASTOS SOCIALES DEL PERSONAL			267.100,00	
302	92001	16200	FORMACION DEL PERSONAL		41.500,00		
407	13600	16200	PLAN FORMACIÓN BOMBEROS		33.600,00		
302	22100	16204	GASTOS SOCIALES DEL PERSONAL		25.000,00		
302	22100	16205	SEGUROS DEL PERSONAL Y RESPONSABILIDAD CIVIL		15.000,00		
302	22100	16207	REC. SERVICIOS PRESTADOS - MEDALLAS		52.000,00		
2	302	22100	16208 AYUDAS Y BECAS AL ESTUDIO		100.000,00		
			GASTOS BIENES CORRIENTES Y SERVICIOS				19.616.888,40
20			ARRENDAMIENTOS Y CÁNONES			30.831,12	
202			EDIFICIOS Y OTRAS CONSTRUCCIONES		8.225,00		
204	33412	20200	ARRENDAMIENTO EDIFICIOS PUBLICACIONES		1.500,00		
302	92001	20200	ARRENDAMIENTO EDIFICIOS CENTRO FORMACION		5.000,00		
303	92000	20200	ARRENDAMIENTO LOCALES REGIMEN INTERIOR		1.725,00		
204			VEHÍCULOS			20.406,12	
303	92000	20400	ALQUILER VEHICULOS REGIMEN INTERIOR		15.000,00		
502	23100	20400	ALQUILER VEHICULOS CEAS		5.406,12		
209			CÁNONES			2.200,00	
405	41000	20900	CANONES AGRICULTURA, GAN. Y CALIDAD AGUA		2.200,00		
21			REPARAC. MANTENIM. Y CONSERVACION			370.404,00	
212			EDIFICIOS Y OTRAS CONSTRUCCIONES		156.000,00		
301	92000	21200	CONSERVACION EDIFICIOS DIPUTACION		95.000,00		
405	41000	21200	CONSERV. EDIFICIOS AGRICULTURA, GAN. Y CALIDAD AGUA		6.000,00		
407	13600	21200	CONSERV. EDIFICIOS INCENDIOS Y PROTECC. CIVIL		15.000,00		
504	23116	21200	CONSERV. EDIFICIOS CA DR. VILLACIAN		20.000,00		
505	23114	21200	CONSERV. EDIFICIO RA CARDENAL MARCELO		20.000,00		
213			MAQUINARIA, INSTALACIONES Y UTILLAJE			30.000,00	
405	41000	21300	CONSERV. MAQUINARIA, ETC. AGRICULTURA, GAN. Y CALIDAD AGUA		6.000,00		
407	13600	21300	CONSERV. MAQUINARIA, ETC. INCENDIOS Y PROTECC. CIVIL		3.000,00		
504	23116	21300	CONSERV. MAQUINARIA, ETC. CA DR. VILLACIAN		10.000,00		
505	23114	21300	CONSERV. MAQUINARIA, ETC. RA CARDENAL MARCELO		11.000,00		
214			MATERIAL DE TRANSPORTE			111.000,00	



LAS I I A I N				DENO INA I N	PARTIDA	TOTAL ON EPTO	TOTAL ART ULO	TOTAL AP TULO
303	92000	21400	CONSERV. VEHICULOS REGIMEN INTERIOR		30.000,00			
402	45001	21400	CONSERV. VEHICULOS SERV. TECNICO OBRAS		6.000,00			
405	41000	21400	CONSERV. VEHICULOS AGRICULTURA, GAN. Y CALIDAD AGUA		5.000,00			
407	13600	21400	CONSERV. VEHICULOS INCENDIOS Y PROTECC. CIVIL		70.000,00			
215			MOBILIARIO			5.000,00		
304	93101	21500	CONSERV. MOBILIARIO Y EQ. OFICINA SERV. DIPUTACION		5.000,00			
216			EQUIPAMIENTO PARA PROCESOS DE INFORMACION			19.404,00		
304	93101	21600	CONSERV. EQ. INFORMATICOS SERV. DIPUTACION		7.000,00			
401	45000	21600	CONSERV. EQ. INFORMATICOS AREA ASISTENCIA Y COOP. MUNICIPIOS		1.000,00			
406	15101	21600	CONSERV. EQUIPOS INFORMATICOS URBANISMO		1.000,00			
602	49100	21600	MTO. EQUIPAMIENTO		10.404,00			
219			OTRO INMOVILIZADO MATERIAL			49.000,00		
407	13600	21900	CONSERV. OTRO MAT. INVENT. INCENDIOS Y PROTECC. CIVIL		44.000,00			
407	13600	21901	CONSERV. RED HIDRANTES INCENDIOS Y PROTECC. CIVIL		5.000,00			
22			MATERIAL, SUMINISTROS Y OTROS				18.892.985,11	
220			MATERIAL DE OFICINA			300.141,26		
201	92000	22000	MAT. OFICINA AREA EMPLEO, DES. ECONOMICO, TURISMO Y PARTICIP		5.000,00			
301	92000	22000	MATERIAL DE OFICINA AREA HACIENDA, PERSONAL Y NN.TT.		1.525,00			
302	92401	22000	MATERIAL DE OFICINA SECC. SINDICAL U.G.T.		500,00			
302	92402	22000	MATERIAL DE OFICINA SECC.SINDICAL CCOO		377,27			
302	92403	22000	MATERIAL DE OFICINA SECC.SINDICAL CSIF		600,00			
302	92405	22000	MATERIAL DE OFICINA SECC.SINDICAL FSES		70,00			
304	93101	22000	MATERIAL DE OFICINA SERVICIOS DIPUTACION		35.000,00			
401	45000	22000	MATERIAL DE OFICINA AREA ASISTENCIA Y COOP. MUNICIPIOS		2.000,00			
501	23120	22000	MATERIAL DE OFICINA AAREA DE SS. SOCIALES E IGUALDAD		4.500,00			
601	92000	22000	MATERIAL DE OFICINA AREA CONTRATACIÓN Y ADMÓN. ELECTRÓNICA		2.000,00			
101	91201	22001	PRENSA, LIBROS Y OTRAS PUB. GABINETE DE PRESIDENCIA		3.000,00			
102	92000	22001	PRENSA, LIBROS Y OTRAS PUB. SECRETARIA		1.500,00			
103	93100	22001	PRENSA, LIBROS Y OTRAS PUB. INTERVENCION		1.500,00			
104	93400	22001	PRENSA, LIBROS Y OTRAS PUB. TESORERIA		600,00			
204	32600	22001	PRENSA, LIBROS Y OTRAS PUB. AULAS EDUCACION Y CULTURA		600,00			
204	33210	22001	PRENSA, LIBROS Y OTRAS PUB. CENTRO COORD. BIBLIOTECAS		140.689,00			
204	33412	22001	PRENSA, LIBROS Y OTRAS PUB. PUBLICACIONES		7.000,00			
301	92000	22001	PRENSA, LIBROS Y OTRAS PUB. AREA HACIENDA, PERSONAL Y NN.TT.		1.000,00			
302	92401	22001	PRENSA, LIBROS Y OTRAS PUB. SECC.SINDICAL UGT		707,72			
304	93101	22001	PRENSA, LIBROS Y OTRAS PUB. HACIENDA Y ECONOMIA		1.500,00			
306	92000	22001	PRENSA, LIBROS Y OTRAS PUB. PRENSA Y COMUNICACIÓN		2.000,00			
401	45000	22001	PRENSA, LIBROS Y OTRAS PUB. AREA ASISTENCIA Y COOP. MUNICIPI		3.000,00			
404	92200	22001	PRENSA, LIBROS Y OTRAS PUB. ASESORAMIENTO LOCAL		2.000,00			
501	23120	22001	PRENSA, LIBROS Y OTRAS PUB. AREA DE SS. SOCIALES E IGUALDAD		1.250,00			
504	23116	22001	PRENSA, LIBROS Y OTRAS PUB. CA DR. VILLACIAN		3.000,00			
505	23114	22001	PRENSA, LIBROS Y OTRAS PUB. RA CARDENAL MARCELO		3.000,00			
507	32601	22001	PRENSA, LIBROS Y OTRAS PUB. ESCUELA OCIO Y TIEMPO LIBRE		300,00			
507	92500	22001	PRENSA, LIBROS Y OTRAS PUB. INFORMACIÓN JUVENIL		1.200,00			
302	92401	22002	MATERIAL INFORMATICO SECC.SINDICAL UGT		865,00			
302	92402	22002	MATERIAL INFORMATICO SECC.SINDICAL CCOO		350,00			
302	92405	22002	MATERIAL INFORMATICO SECC.SINDICAL FSES		507,27			
304	93101	22002	MATERIAL INFORMATICO SERVICIOS DIPUTACION		20.000,00			
501	23120	22002	MATERIAL INFORMATICO AREA DE SS. SOCIALES E IGUALDAD		2.000,00			
601	92000	22003	SUSCRIPCIONES DIGITALES		40.000,00			
602	49100	22003	LICENCIAS		11.000,00			
221			SUMINISTROS			1.972.955,45		



LASI I A I N				DENO INA I N	PARTIDA	TOTAL ON EPTO	TOTAL ART ULO	TOTAL AP TULO
303	92000	22100	ENERGIA ELECTRICA REGIMEN INTERIOR		180.900,00			
405	41000	22100	ENERGIA ELECTRICA AGRICULTURA, GAN. Y CALIDAD AGUA		6.000,00			
407	13600	22100	ENERGIA ELECTRICA INCENDIOS Y PROTECC. CIVIL		25.000,00			
503	23113	22100	ENERGIA ELECTRICA ESCUELA INFANTIL		5.133,43			
504	23116	22100	ENERGIA ELECTRICA CA DR. VILLACIAN Y HH. TUTELADOS		110.000,00			
505	23114	22100	ENERGIA ELECTRICA RA CARDENAL MARCELO		70.000,00			
303	92000	22101	SUMINISTRO DE AGUA REGIMEN INTERIOR		11.000,00			
407	13600	22101	SUMINISTRO DE AGUA INCENDIOS Y PROTECC. CIVIL		9.000,00			
503	23113	22101	SUMINISTRO DE AGUA ESCUELA INFANTIL		2.500,00			
504	23116	22101	SUMINISTRO DE AGUA CA DR. VILLACIAN Y HH. TUTELADOS		32.000,00			
505	23114	22101	SUMINISTRO DE AGUA RA CARDENAL MARCELO		50.000,00			
303	92000	22102	SUMINISTRO DE GAS REGIMEN INTERIOR		68.100,00			
503	23113	22102	SUMINISTRO DE GAS ESCUELA INFANTIL		3.659,46			
504	23116	22102	SUMINISTRO DE GAS CA DR. VILLACIAN Y HH. TUTELADOS		211.000,00			
505	23114	22102	SUMINISTRO DE GAS RA CARDENAL MARCELO		105.000,00			
303	92000	22103	COMBUSTIBLES Y CARBURANTES REGIMEN INTERIOR		22.000,00			
402	45001	22103	COMBUSTIBLES Y CARBURANTES SERV. TEC. DE OBRAS		500,00			
405	41000	22103	COMBUSTIBLES Y CARBURANTES AGRICULTURA, GAN. Y CALIDAD AGUA		10.000,00			
407	13600	22103	COMBUSTIBLES Y CARBURANTES INCENDIOS Y PROTECC. CIVIL		72.000,00			
301	92000	22104	VESTUARIO PERSONAL MANTENIMIENTO		2.000,00			
303	92000	22104	VESTUARIO DEL PERSONAL REGIMEN INTERIOR		15.562,56			
303	92002	22104	VESTUARIO EQUIPOS DE PROTECCION INDIVIDUAL		15.000,00			
402	45001	22104	VESTUARIO DEL PERSONAL SERV. TECNICO OBRAS		500,00			
405	41000	22104	VESTUARIO DEL PERSONAL AGRICULTURA, GAN. Y CALIDAD AGUA		1.000,00			
407	13600	22104	VESTUARIO DEL PERSONAL INCENDIOS Y PROTECC. CIVIL		50.000,00			
504	23116	22104	VESTUARIO DEL PERSONAL CA DR. VILLACIAN		15.000,00			
505	23114	22104	VESTUARIO DEL PERSONAL RA CARDENAL MARCELO		12.000,00			
506	23115	22104	VESTUARIO DEL PERSONAL CENTRO INTEGRACION JUVENIL		2.500,00			
504	23116	22105	PRODUCTOS ALIMENTICIOS CA DR. VILLACIAN		285.000,00			
505	23114	22105	PRODUCTOS ALIMENTICIOS RA CARDENAL MARCELO		285.000,00			
507	32601	22105	PRODUCTOS ALIMENTICIOS ESCUELA OCIO Y TIEMPO LIBRE		2.000,00			
504	23116	22106	PRODUCTOS FARMACEUTICOS CA DR. VILLACIAN		10.000,00			
505	23114	22106	PRODUCTOS FARMACEUTICOS RA CARDENAL MARCELO		15.000,00			
303	92000	22110	PRODUCTOS DE LIMPIEZA REGIMEN INTERIOR		2.500,00			
407	13600	22110	PRODUCTOS DE LIMPIEZA INCENDIOS Y PROTECC. CIVIL		4.000,00			
504	23116	22110	PRODUCTOS DE LIMPIEZA CA DR. VILLACIAN		30.000,00			
505	23114	22110	PRODUCTOS DE LIMPIEZA RA CARDENAL MARCELO		32.000,00			
506	23115	22110	PRODUCTOS DE LIMPIEZA CENTRO INTEGRACION JUVENIL		1.000,00			
203	43000	22199	OTROS SUMINISTROS GENERAL TURISMO		2.000,00			
204	32600	22199	OTROS SUMINISTROS AULAS EDUCACION Y CULTURA		500,00			
204	33210	22199	OTROS SUMINISTROS BIBLIOBUSES		1.000,00			
302	92001	22199	OTROS SUMINISTROS CENTRO FORMACION		3.000,00			
302	92403	22199	OTROS SUMINISTROS SECC.SINDICAL CSIF		100,00			
303	92002	22199	OTROS SUMINISTROS PREVENCION RIESGOS LABORALES		3.000,00			
304	93101	22199	OTROS SUMINISTROS SERVICIOS DIPUTACION		5.000,00			
305	43900	22199	OTROS SUMINISTROS PROMOCIÓN AGROALIMENTARIA		34.000,00			
306	92000	22199	OTROS SUMINISTROS PRENSA Y COMUNICACIÓN		2.000,00			
405	17210	22199	OTROS SUMINISTROS PLAN EMPLEO FORESTAL		20.000,00			
405	41000	22199	OTROS SUMINISTROS AGRICULTURA, GAN. Y CALIDAD AGUA		25.000,00			
407	13600	22199	OTROS SUMINISTROS INCENDIOS Y PROTECC. CIVIL		20.000,00			
504	23116	22199	OTROS SUMINISTROS CA DR. VILLACIAN		25.000,00			
505	23114	22199	OTROS SUMINISTROS RA CARDENAL MARCELO		30.000,00			



LAS I I A I N			DENO INA I N	PARTIDA	TOTAL ON EPTO	TOTAL ART ULO	TOTAL AP TULO
506	23115	22199	OTROS SUMINISTROS CENTRO INTEGRACION JUVENIL		2.500,00		
507	32601	22199	OTROS SUMINISTROS ESCUELA OCIO Y TIEMPO LIBRE		2.000,00		
507	34101	22199	OTROS SUMINISTROS CAMPEONATOS PROVINCIALES		12.000,00		
507	34102	22199	OTROS SUMINISTROS DEPORTE ESCOLAR		12.000,00		
222			COMUNICACIONES			803.200,00	
602	49100	22200	RED CORPORATIVA MULTISERVICIO		640.000,00		
303	92000	22201	COMUNICACIONES POSTALES REGIMEN INTERIOR		163.200,00		
223			TRANSPORTES			239.750,00	
204	32600	22300	TRANSPORTES AULAS EDUCACION Y CULTURA		25.000,00		
204	33000	22300	TRANSPORTES EDUCACION Y CULTURA		4.000,00		
204	33300	22300	TRANSPORTES EXPOSICIONES		6.000,00		
204	33416	22300	TRANSPORTES ENCUENTRO PROVINCIAL DE FOLKLORE		5.450,00		
204	33418	22300	TRANSPORTES ENCUENTRO FOLCLORE INFANTIL		500,00		
204	33602	22300	TRANSPORTES CONSERV. REST. PATR. ARTISTICO DIPUTACION		3.000,00		
303	92000	22300	TRANSPORTES REGIMEN INTERIOR		1.000,00		
305	43900	22300	TRANSPORTES PROMOCIÓN AGROALIMENTARIA		1.000,00		
405	17210	22300	TRANSPORTES ACTUACIONES MEDIOAMBIENTALES		3.000,00		
502	23100	22300	TRANSPORTES ACCION SOCIAL		1.000,00		
502	23106	22300	TRANSPORTES ANIMACION DESARROLLO COMUNITARIO		1.700,00		
502	23109	22300	TRANSPORTES RED INTEGR. SERV.PERS.DISCAPACIDAD		2.000,00		
503	23101	22300	TRANSPORTES APOYO A FAMILIAS		1.000,00		
503	23105	22300	TRANSPORTES PLAN IGUALDAD		2.000,00		
503	23118	22300	TRANSPORTES ENVEJECIMIENTO ACTIVO		3.000,00		
504	23116	22300	TRANSPORTES CA DR. VILLACIAN		1.000,00		
505	23114	22300	TRANSPORTES RA CARDENAL MARCELO		3.000,00		
506	23115	22300	TRANSPORTES CENTRO INTEGRACION JUVENIL		2.500,00		
507	32601	22300	TRANSPORTES ESCUELA OCIO Y TIEMPO LIBRE		2.000,00		
507	32602	22300	TRANSPORTES TIEMPO LIBRE Y NATURALEZA		3.000,00		
507	34101	22300	TRANSPORTES CAMPEONATOS PROVINCIALES		6.100,00		
507	34102	22300	TRANSPORTES DEPORTE ESCOLAR		156.000,00		
507	92500	22300	TRANSPORTES INFORMACIÓN JUVENIL		500,00		
203	43202	22301	TRANSPORTE PROVINCIAS LIMITROFES		4.000,00		
203	43202	22302	TRANSPORTE PROVINCIA DE VALLADOLID		2.000,00		
224			PRIMAS DE SEGUROS			105.648,25	
101	91200	22400	PRIMAS DE SEGUROS ORGANOS DE GOBIERNO		2.000,00		
204	33000	22400	PRIMAS DE SEGUROS EDUCACION Y CULTURA		4.000,00		
304	93101	22400	PRIMA SEGURO RESPONSABILIDAD CIVIL		30.000,00		
405	41000	22400	PRIMAS SEGUROS AGRICULTURA, GAN. Y CALIDAD AGUA		1.000,00		
503	23101	22400	PRIMAS DE SEGUROS APOYO A FAMILIAS		200,00		
503	23105	22400	PRIMAS DE SEGUROS PLAN IGUALDAD		500,00		
503	23118	22400	PRIMAS DE SEGUROS ENVEJECIMIENTO ACTIVO		300,00		
507	34103	22400	PRIMAS DE SEGUROS COOP. Y APOYO DEPORTIVO		11.400,00		
304	93101	22401	PRIMAS DE SEGUROS DE INMUEBLES		24.000,00		
303	92000	22402	PRIMAS DE SEGUROS REGIMEN INTERIOR		28.248,25		
304	93101	22402	PRIMAS DE SEGUROS DE OBRAS DE ARTE		4.000,00		
225			TRIBUTOS			250.000,00	
303	92000	22502	TRIBUTOS LOCALES REGIMEN INTERIOR		6.000,00		
304	93101	22502	TRIBUTOS LOCALES PATRIMONIO PROVINCIAL		243.000,00		
405	41000	22502	TRIBUTOS LOCALES AGRICULTURA, GAN. Y CALIDAD AGUA		1.000,00		
226			GASTOS DIVERSOS			1.015.951,55	
101	91200	22601	ATENCIONES PROTOCOLARIAS ORGANOS DE GOBIERNO		10.000,00		
203	43000	22601	ATENCIONES PROTOCOLARIAS GENERAL TURISMO		10.000,00		





LAS I I A I N				DENO INA I N	PARTIDA	TOTAL ON EPTO	TOTAL ART ULO	TOTAL AP TULO
203	43201	22601	JORNADAS TECNICAS OFICINAS TURISMO		2.000,00			
204	33000	22601	ATENCIONES PROTOCOLARIAS EDUCACION Y CULTURA		2.000,00			
204	33300	22601	ATENCIONES PROTOCOLARIAS EXPOSICIONES		500,00			
204	33416	22601	ATENCIONES PROTOCOLARIAS ENCUENTRO PROV. FOLKLORE		1.000,00			
204	33418	22601	ATENCIONES PROTOCOLARIAS ENCUENTRO FOLKLORE INFANTIL		1.300,00			
302	92001	22601	ATENCIONES PROTOCOLARIAS CENTRO FORMACION		100,00			
302	92401	22601	ATENCIONES PROTOCOLARIAS SECC.SINDICAL UGT		500,00			
302	92403	22601	ATENCIONES PROTOCOLARIAS SECC.SINDICAL CSIF		1.800,00			
302	92405	22601	ATENCIONES PROTOCOLARIAS SECC.SINDICAL FSES		400,00			
305	43900	22601	ATENCIONES PROTOCOLARIAS PROMOCIÓN AGROALIMENTARIA		5.000,00			
405	41000	22601	ATENCIONES PROTOCOLARIAS AGRICULTURA, GAN. Y CALIDAD AGUA		1.000,00			
502	23100	22601	ATENCIONES PROTOCOLARIAS ACCION SOCIAL		100,00			
502	23104	22601	ATENCIONES PROTOCOLARIAS INTEGRACION SOCIAL		100,00			
502	23106	22601	ATENCIONES PROTOCOLARIAS ANIM. DESAR. COMUNITARIO		100,00			
502	23109	22601	ATENCIONES PROTOCOLARIAS RED INTEGR. SERV.PERS.DISCAPACIDAD		2.000,00			
503	23105	22601	ATENCIONES PROTOCOLARIAS PLAN IGUALDAD		1.500,00			
507	32601	22601	ATENCIONES PROTOCOLARIAS ESCUELA OCIO Y TIEMPO LIBRE		1.000,00			
507	34101	22601	ATENCIONES PROTOCOLARIAS CAMPEONATOS PROVINCIALES		1.000,00			
507	34102	22601	ATENCIONES PROTOCOLARIAS DEPORTE ESCOLAR		2.000,00			
203	43000	22602	PUBLICIDAD GENERAL TURISMO		35.000,00			
204	33000	22602	PUBLICIDAD EDUCACION Y CULTURA		3.000,00			
204	33210	22602	PUBLICIDAD CENTRO COORD. BIBLIOTECAS		300,00			
204	33402	22602	PUBLICIDAD VELADAS MUSICALES PROVINCIA		700,00			
204	33416	22602	PUBLICIDAD ENCUENTRO PROV. FOLKLORE		900,00			
204	33418	22602	PUBLICIDAD ENCUENTRO FOLCLORE INFANTIL		900,00			
302	92404	22602	PUBLICIDAD Y PROP. SECC. SINDICAL USAE		354,55			
304	93101	22602	PUBLICIDAD HACIENDA Y ECONOMIA		500,00			
305	43900	22602	PUBLICIDAD Y PROP. PROMOCIÓN AGROALIMENTARIA		10.000,00			
306	92000	22602	PUBLICIDAD Y PROP. PRENSA Y COMUNICACIÓN		2.000,00			
501	23120	22602	PUBLICIDAD AREA DE SS. SOCIALES E IGUALDAD		1.000,00			
502	23106	22602	PUBLICIDAD ANIM. DESAR. COMUNITARIO		500,00			
502	23109	22602	PUBLICIDAD RED INTEGR. SERV.PERS.DISCAPACIDAD		500,00			
503	23105	22602	PUBLICIDAD PLAN IGUALDAD		500,00			
503	23112	22602	PUBLICIDAD PLAN PREV. DROGODEPENDENCIAS		1.000,00			
503	23118	22602	PUBLICIDAD ENVEJECIMIENTO ACTIVO		1.000,00			
507	32602	22602	PUBLICIDAD TIEMPO LIBRE Y NATURALEZA		500,00			
507	34101	22602	PUBLICIDAD CAMPEONATOS PROVINCIALES		1.700,00			
507	34102	22602	PUBLICIDAD DEPORTE ESCOLAR		3.000,00			
507	92500	22602	PUBLICIDAD INFORMACIÓN JUVENIL		1.000,00			
301	92000	22603	PUBL. DIARIOS OFICIALES AREA HACIENDA, PERSONAL Y NN.TT.		2.000,00			
304	93101	22603	PUBL. DIARIOS OFICIALES HACIENDA Y ECONOMIA		2.000,00			
401	45000	22603	PUBL. DIARIOS OFICIALES AREA ASISTENCIA Y COOP. MUNICIPIOS		500,00			
605	92000	22603	ANUNCIOS OFICIALES		5.000,00			
603	92000	22604	GASTOS JURIDICOS ASESORÍA JURÍDICA		2.000,00			
101	91201	22606	REUNIONES Y CONFERENCIAS GABINETE DE PRESIDENCIA		2.000,00			
203	43000	22606	REUNIONES Y CONFERENCIAS GENERAL TURISMO		2.000,00			
204	32600	22606	REUNIONES Y CONFERENCIAS AULAS EDUCACION Y CULTURA		3.919,00			
304	93101	22606	REUNIONES Y CONFERENCIAS HACIENDA Y ECONOMIA		500,00			
305	49300	22606	REUNIONES Y CONFERENCIAS OFICINA DE CONSUMO		1.000,00			
404	92200	22606	REUNIONES Y CONFERENCIAS ASESORAMIENTO LOCAL		5.000,00			
405	41000	22606	REUNIONES Y CONFERENCIAS AGRICULTURA, GAN. Y CALIDAD AGUA		3.000,00			
406	15101	22606	REUNIONES Y CONFERENCIAS URBANISMO		1.000,00			



LAS I I A I N			DENO INA I N	PARTIDA	TOTAL ON EPTO	TOTAL ART ULO	TOTAL AP TULO
502	23100	22606	REUNIONES Y CONFERENCIAS ACCION SOCIAL		1.800,00		
502	23104	22606	REUNIONES Y CONFERENCIAS INTEGRACION SOCIAL		500,00		
502	23106	22606	REUNIONES Y CONFERENCIAS ANIM. DESAR. COMUNITARIO		8.500,00		
502	23109	22606	REUNIONES Y CONFERENCIAS RED INTEGR. SERV.PERS.DISCAPACIDAD		1.900,00		
503	23101	22606	REUNIONES Y CONFERENCIAS PLAN APOYO A FAMILIAS		6.500,00		
503	23105	22606	REUNIONES Y CONFERENCIAS PLAN IGUALDAD		41.000,00		
503	23112	22606	REUNIONES Y CONFERENCIAS PLAN PREV. DROGODEPENDENCIAS		18.550,00		
503	23118	22606	REUNIONES Y CONFERENCIAS ENVEJECIMIENTO ACTIVO		40.400,00		
507	32601	22606	REUNIONES Y CONFERENCIAS ESCUELA OCIO Y TIEMPO LIBRE		10.000,00		
507	92500	22606	REUNIONES Y CONFERENCIAS INFORMACIÓN JUVENIL		8.000,00		
203	43000	22608	PUBLICIDAD ONLINE GENERAL TURISMO		8.000,00		
204	32600	22609	ACTIVIDADES CULTURALES AULAS EDUCACION Y CULTURA		8.829,00		
204	33000	22609	ACTIVIDADES CULTURALES EDUCACION Y CULTURA		31.000,00		
204	33300	22609	ACTIVIDADES CULTURALES EXPOSICIONES		6.000,00		
204	33402	22609	ACTIVIDADES CULTURALES VELADAS MUSICALES PROVINCIA		16.500,00		
204	33414	22609	ACTIVIDADES CULTURALES TEATRO		309.000,00		
204	33415	22609	ACTUACIONES MUESTRA TEATRO		1.500,00		
204	33416	22609	ACTIVIDADES CULTURALES ENCUENTRO PROV. FOLKLORE		11.500,00		
204	33418	22609	ACTUACIONES ENCUENTRO FOLKLORE INFANTIL		1.600,00		
502	23104	22609	ACTIVIDADES CULTURALES INTEGRACION SOCIAL		500,00		
504	23116	22609	ACTIVIDADES CULTURALES CA DR. VILLACIAN		6.000,00		
505	23114	22609	ACTIVIDADES CULTURALES RA CARDENAL MARCELO		6.000,00		
506	23115	22609	ACTIVIDADES CULTURALES CENTRO INTEGRACION JUVENIL		3.000,00		
507	34101	22609	ACTIVIDADES CULTURALES Y DEP. CAMPEONATOS PROVINCIALES		460,00		
504	23116	22610	ACTIVIDADES DIA DEL ABUELO		3.000,00		
204	33210	22698	OTROS GASTOS DIVERSOS CENTRO COORD. BIBLIOTECAS		3.380,00		
204	33417	22698	TALLERES ARTES PLASTICAS		5.000,00		
503	23101	22698	ACTIVIDADES ESCOLARES CONCIENCIACIÓN ACOSO ESCOLAR		15.000,00		
103	93100	22699	OTROS GASTOS DIVERSOS INTERVENCION		500,00		
104	93400	22699	OTROS GASTOS DIVERSOS TESORERIA		200,00		
201	92000	22699	OTROS GTOS.DIVERSOS AREA EMPLEO, DES. ECON., TURISMO Y PARTI		3.000,00		
202	24107	22699	OTROS GASTOS DIVERSOS ATENCIÓN SOCIOSANITARIA		7.984,00		
202	24112	22699	OTROS GASTOS DIVERSOS PROGRAMA ELMET 20		15.000,00		
203	43000	22699	OTROS GASTOS DIVERSOS GENERAL TURISMO		13.000,00		
204	33000	22699	OTROS GASTOS DIVERSOS EDUCACION Y CULTURA		8.000,00		
204	33300	22699	OTROS GASTOS DIVERSOS EXPOSICIONES		5.000,00		
204	33417	22699	TALLERES DE MÚSICA EN COLEGIOS		12.000,00		
204	33602	22699	OTROS GASTOS DIVERSOS CONSERV. REST. PATR. ART.DIPUTACION		1.000,00		
204	33603	22699	OTROS GASTOS DIVERSOS CAMPO TRAB. ARQUE. MATALLANA		16.275,00		
205	92000	22699	OTROS GASTOS DIVERSOS TRANSPARENCIA Y PARTICIPACIÓN		35.000,00		
301	92000	22699	OTROS GASTOS DIVERSOS AREA HACIENDA, PERSONAL Y PROMOC.		500,00		
302	92000	22699	OTROS GASTOS DIVERSOS SERVICIO DE PERSONAL		5.000,00		
302	92001	22699	OTROS GASTOS DIVERSOS CENTRO FORMACION		2.000,00		
303	92000	22699	OTROS GASTOS DIVERSOS REGIMEN INTERIOR		1.000,00		
304	93101	22699	OTROS GASTOS DIVERSOS HACIENDA Y ECONOMIA		14.000,00		
305	49300	22699	OTROS GASTOS DIVERSOS OFICINA DE CONSUMO		500,00		
306	92000	22699	OTROS GASTOS DIVERSOS PRENSA Y COMUNICACIÓN		1.200,00		
401	45000	22699	OTROS GASTOS DIVERSOS AREA ASISTENCIA Y COOP. MUNICIPIOS		2.000,00		
402	45001	22699	OTROS GASTOS DIVERSOS SERV. TECNICO OBRAS		3.000,00		
405	41000	22699	OTROS GASTOS DIVERSOS AGRICULTURA, GAN. Y CALIDAD AGUA		1.000,00		
406	15101	22699	OTROS GASTOS DIVERSOS URBANISMO		1.000,00		
407	13600	22699	OTROS GASTOS DIVERSOS INCENDIOS Y PROTECC. CIVIL		2.000,00		





LAS I I A I N			DENO INA I N	PARTIDA	TOTAL ON EPTO	TOTAL ART ULO	TOTAL AP TULO
501	15221	22699	GESTIÓN ALQUILER VIVIENDA RURAL		100.000,00		
501	23120	22699	OTROS GASTOS DIVERSOS AREA DE SS. SOCIALES E IGUALDAD		1.000,00		
502	23100	22699	OTROS GASTOS DIVERSOS ACCION SOCIAL		700,00		
502	23104	22699	OTROS GASTOS DIVERSOS INTEGRACION SOCIAL		400,00		
502	23106	22699	OTROS GASTOS DIVERSOS ANIM. DESAR. COMUNITARIO		12.000,00		
502	23109	22699	OTROS GASTOS DIVERSOS RED INTEGR. SERV.PERS.DISCAPACIDAD		2.250,00		
503	23101	22699	OTROS GASTOS DIVERSOS APOYO A FAMILIAS		600,00		
503	23105	22699	OTROS GASTOS DIVERSOS PLAN IGUALDAD		2.500,00		
503	23112	22699	OTROS GASTOS DIVERSOS PLAN PREV. DROGODEPENDENCIAS		1.000,00		
503	23113	22699	OTROS GASTOS DIVERSOS ESCUELA INFANTIL		400,00		
503	23118	22699	OTROS GASTOS DIVERSOS ENVEJECIMIENTO ACTIVO		3.500,00		
504	23116	22699	OTROS GASTOS DIVERSOS CA DR. VILLACIAN		5.000,00		
505	23114	22699	OTROS GASTOS DIVERSOS RA CARDENAL MARCELO		3.000,00		
506	23115	22699	OTROS GASTOS DIVERSOS CENTRO INTEGRACION JUVENIL		1.500,00		
507	32601	22699	OTROS GASTOS DIVERSOS ESCUELA OCIO Y TIEMPO LIBRE		1.200,00		
507	32602	22699	OTROS GASTOS DIVERSOS TIEMPO LIBRE Y NATURALEZA		1.500,00		
507	34101	22699	OTROS GASTOS DIVERSOS CAMPEONATOS PROVINCIALES		700,00		
507	92500	22699	OTROS GASTOS DIVERSOS INFORMACIÓN JUVENIL		500,00		
601	92000	22699	OTROS GASTOS DIVERSOS ÁREA CONTR. Y ADMÓN. ELECTRÓNICA		10.000,00		
602	49104	22699	OTROS GASTOS DIVERSOS PROY. EUROPEO CT POCTEP		4.950,00		
605	92000	22699	OTROS GASTOS DIVERSOS SERVICIO CONTRATACIÓN		2.000,00		
227			TRABAJOS REALIZADOS POR OTRAS EMPRESAS			14.205.338,60	
303	92000	22700	CONTRATO LIMPIEZA SERVICIOS DIPUTACION		1.465.000,00		
303	92000	22701	CONTRATO SEGURIDAD SERVICIOS DIPUTACION		876.343,13		
303	92000	22704	CONTRATO GUARDERIA JUAN DE AUSTRIA		35.862,94		
101	91201	22706	ESTUDIOS Y TRAB. TECNICOS GABINETE DE PRESIDENCIA		3.345,00		
103	93100	22706	ESTUDIOS Y TRAB. TECNICOS INTERVENCION. CONTROL EXTERNO		15.000,00		
202	24103	22706	ESTUDIOS Y TRABAJOS TECNICOS POEJ		24.000,00		
203	43000	22706	ESTUDIOS Y TRAB. TECNICOS GENERAL TURISMO		90.000,00		
203	43110	22706	ESTUDIOS Y TRAB. TECNICOS PARTICIPACION EN FERIAS		65.000,00		
203	43200	22706	ESTUDIOS Y TRAB. TECNICOS PROMOCION TURISTICA		80.000,00		
203	43202	22706	ESTUDIOS Y TRAB. TECNICOS RUTAS TURISTICAS		5.200,00		
203	43301	22706	ESTUDIOS Y TRAB. TECNICOS APOYO HOSTELEROS Y REST.		2.000,00		
204	32600	22706	ESTUDIOS Y TRAB. TECNICOS AULAS EDUCACION Y CULTURA		23.000,00		
204	33000	22706	ESTUDIOS Y TRAB. TECNICOS EDUCACION Y CULTURA		30.000,00		
204	33300	22706	ESTUDIOS Y TRAB. TECNICOS EXPOSICIONES		60.000,00		
204	33400	22706	ESTUDIOS Y TRAB. TECNICOS PREMIOS Y BECAS		300,00		
204	33402	22706	ESTUDIOS Y TRAB. TECNICOS VELADAS MUSICALES PROVINCIA		7.500,00		
204	33412	22706	EDICION Y DISTRIBUCION PUBLICACIONES EDICION Y DISTRIBUCION		13.000,00		
204	33414	22706	ESTUDIOS Y TRAB. TECNICOS TEATRO		423.000,00		
204	33415	22706	ESTUDIOS Y TRAB. TECNICOS MUESTRA TEATRO		6.800,00		
204	33416	22706	ESTUDIOS Y TRAB. TECNICOS ENCUENTRO PROV. FOLKLORE		5.100,00		
204	33418	22706	ESTUDIOS Y TRAB. TECNICOS ENCUENTRO FOLKLORE INFANTIL		3.500,00		
204	33602	22706	ESTUDIOS Y TRAB. TECNICOS CONSERV.REST.PATR. ART.DIPUTACION		8.000,00		
205	94203	22706	ESTUDIOS Y TRAB. TECNICOS PRESUPUESTOS PARTICIPATIVOS		30.000,00		
301	24125	22706	SERVICIOS BANCARIOS DE PROXIMIDAD		60.000,00		
301	92000	22706	ESTUDIOS Y TRAB. TEC. AREA HACIENDA, PERSONAL Y PROMOC.		1.000,00		
302	92001	22706	ESTUDIOS Y TRAB. TECNICOS CENTRO FORMACION		12.000,00		
303	92002	22706	CONTRATO ESPECIALIDAD MEDICINA TRABAJO/VIG. SALUD		41.150,00		
305	43900	22706	ESTUDIOS Y TRAB. TECNICOS PROMOCIÓN AGROALIMENTARIA		147.000,00		
305	49300	22706	ESTUDIOS Y TRAB. TECNICOS OFICINA DE CONSUMO		4.000,00		
402	45001	22706	ESTUDIOS Y TRAB. TECNICOS SERV. TECNICO OBRAS		5.000,00		



LAS I I A I N			DENO INA I N	PARTIDA	TOTAL ON EPTO	TOTAL ART ULO	TOTAL AP TULO
403	44120	22706	ESTUDIOS Y TRAB. TECNICOS PLAN TRANSPORTE		42.000,00		
404	15220	22706	VIVIENDAS EN RUINAS		100.000,00		
404	92200	22706	ESTUDIOS Y TRAB. TECNICOS ASESORAMIENTO LOCAL		14.520,00		
405	41000	22706	ESTUDIOS Y TRAB. TECNICOS AGRICULTURA, GAN. Y CALIDAD AGUA		10.000,00		
501	23120	22706	ESTUDIOS Y TRAB. TECNICOS AREA DE SS. SOCIALES E IGUALDAD		3.000,00		
502	23100	22706	ESTUDIOS Y TRAB. TECNICOS ACCION SOCIAL		4.000,00		
502	23103	22706	EE. Y TT. TECNICOS AGENDA EUROPEA EDUCACION DESARROLLO		15.000,00		
502	23104	22706	ESTUDIOS Y TRAB. TECNICOS INTEGRACION SOCIAL		11.000,00		
502	23107	22706	ESTUDIOS Y TRAB. TECNICOS AYUDA A DOMICILIO		7.650.000,00		
502	23108	22706	PROGRAMA TELEASISTENCIA		90.000,00		
503	23101	22706	ESTUDIOS Y TRAB. TECNICOS APOYO A FAMILIAS		9.500,00		
503	23105	22706	ESTUDIOS Y TRAB. TECNICOS PLAN IGUALDAD		12.000,00		
503	23110	22706	ESTUDIOS Y TRAB. TECNICOS ATT.FAMILIARES PERSONAS DEPEND.		8.400,00		
503	23112	22706	ESTUDIOS Y TRAB. TECNICOS PLAN PREV. DROGODEPENDENCIAS		13.000,00		
503	23113	22706	CONTRATO GESTION ESCUELA INFANTIL		229.137,54		
503	23118	22706	ESTUDIOS Y TRAB. TECNICOS ENVEJECIMIENTO ACTIVO		6.500,00		
503	23124	22706	ESTUDIOS Y TRAB. TECNICOS ACOMPAÑ. PERS.MAYORES CON ANIMALES		30.000,00		
504	23116	22706	ESTUDIOS Y TRAB. TECNICOS CA DR. VILLACIAN		100.000,00		
505	23114	22706	ESTUDIOS Y TRAB. TECNICOS RA CARDENAL MARCELO		75.000,00		
506	23115	22706	ESTUDIOS Y TRAB. TECNICOS CENTRO INTEGRACION JUVENIL		7.000,00		
507	32601	22706	ESTUDIOS Y TRAB. TECNICOS ESCUELA OCIO Y TIEMPO LIBRE		5.000,00		
507	32602	22706	ESTUDIOS Y TRAB. TECNICOS TIEMPO LIBRE Y NATURALEZA		37.000,00		
507	34100	22706	ESTUDIOS Y TRAB. TECNICOS VERANO ACTIVO		35.000,00		
507	34101	22706	ESTUDIOS Y TRAB. TECNICOS CAMPEONATOS PROVINCIALES		64.600,00		
507	34102	22706	ESTUDIOS Y TRAB. TECNICOS DEPORTE ESCOLAR		140.000,00		
507	34103	22706	ESTUDIOS Y TRAB. TECNICOS COOP. Y APOYO DEPORTIVO		20.000,00		
507	92500	22706	ESTUDIOS Y TRAB. TECNICOS INFORMACIÓN JUVENIL		4.000,00		
601	92000	22706	ESTUDIOS Y TRAB. TECNICOS ÁREA CONTR. Y ADMÓN. ELECTRÓNICA		100.000,00		
602	49102	22706	ESTUDIOS Y TRAB. TECNICOS EMPLEADO PÚBLICO DIGITAL		4.000,00		
602	49103	22706	ACTUACIONES SENSIB. Y FORM. TECNOLÓGICA COLECTIVOS		1.000,00		
604	33220	22706	ESTUDIOS Y TRAB. TECNICOS ARCHIVOS MUNICIPALES		60.000,00		
202	24105	22707	VISIBILIDAD, FORMACION E INFORMACION PLAN MUJER		25.000,00		
204	32600	22707	FORMACION INFORMATICA		25.000,00		
204	33414	22707	ESTUDIOS Y TRABAJOS TECNICOS TEATRO INCLUSIVO		15.000,00		
301	92000	22707	ESTUDIOS Y TRABAJOS TECNICOS AGENCIAS Y COMUNICACIÓN		240.000,00		
402	45001	22707	COORDINACIÓN SEG. Y SALUD ESTRATEGIA VIARIA		82.000,00		
405	17210	22707	PROGRAMA COMPOSTAJE DOMESTICO		40.000,00		
502	23100	22707	ESTUDIOS Y TRABAJOS TECNICOS CASOS SINDROME DIOGENES		1.500,00		
602	49100	22707	ASISTENCIA TÉCNICA		3.000,00		
602	49101	22707	MTO. APLICACIONES Y SS. DIGITALES		215.000,00		
602	49103	22707	ASISTENCIA TÉCNICA		20.000,00		
203	43200	22709	ESTUDIOS Y TRAB. TECNICOS TURISMO NATURALEZA		10.000,00		
204	33000	22709	ESTUDIOS Y TRAB. TECNICOS ACTIVIDADES DE VERANO		20.000,00		
305	43900	22709	FERIA ALIMENTARIA PROVINCIA DE VALLADOLID		40.000,00		
502	23100	22709	PROYECTO TRANSPORTE SOCIAL RURAL		5.000,00		
503	23101	22709	LUCHA VIOLENCIA INTRAFAMILIAR EN LA PROVINCIA		14.500,00		
507	32601	22709	ACTIVIDADES OCIO CIJ		8.000,00		
507	34101	22709	ESTUDIOS Y TRABAJOS TECNICOSTURISMO DEPORTIVO		10.000,00		
602	49101	22709	SERVICIOS DIGITALES AYUNTAMIENTOS		306.979,99		
203	43200	22710	CAMPAÑA PROMOCION Y COMERC. TURISTICA		20.000,00		
602	49101	22710	OFICINA TÉCNICA		21.000,00		
604	33220	22710	ESTUDIOS Y TRAB. TECNICOS PROGRAMA EXPOSICIONES		4.000,00		



LASI I A I N		DENO INA I N		PARTIDA	TOTAL ON EPTO	TOTAL ART ULO	TOTAL AP TULO
203	43200	22711	ESTUDIOS Y TRABAJOS TECNICOS DINAMIZACION TURISTICA		12.000,00		
405	41000	22711	MTO. Y SEGURIDAD ACTUACIONES MEDIOAMBIENTALES		15.000,00		
602	49102	22711	ATENCIÓN Y SOPORTE TÉC. EMPLEADO PÚBLICO DIGITAL		5.000,00		
203	43200	22712	ESTUDIOS Y TRABAJOS TECNICOS CAMINOS A SANTIAGO		5.000,00		
405	16101	22712	SERVICIO ANALISIS AGUA Y MTO. INSTALACIONES		55.000,00		
203	43200	22713	ESTUDIOS Y TRABAJOS TECNICOS PROMOCION TURISMO DEPORTIVO		15.000,00		
405	16101	22713	SERVICIO BUSQUEDA Y REP. FUGAS		40.000,00		
405	16101	22714	SERVICIO LECTURA CONTADORES		70.000,00		
405	31100	22714	SERVICIOS DE DESRATIZACION		50.000,00		
405	16101	22715	CONTROL TELEMATICO VOLUMENES DE AGUA		30.000,00		
405	31100	22715	SERVICIO RECOGIDA ANIMALES ABANDONADOS		200.000,00		
202	24105	22799	ESTUDIOS Y TRABAJOS TECNICOS OTRAS EMPRESAS		45.000,00		
301	92000	22799	OTROS TRABAJOS TERCEROS AREA HACIENDA, PERSONAL Y NN.TT.		1.000,00		
303	92002	22799	OTROS TRABAJOS TERCEROS PREV. RIESGOS LABORALES		30.600,00		
304	93101	22799	OTROS TRABAJOS TERCEROS HACIENDA Y ECONOMIA		13.000,00		
602	49104	22799	OTROS TRABAJOS TERCEROS PROY. EUROPEO CT POCTEP		50.000,00		
23			INDEMNIZACIONES RAZON SERVICIO			294.668,17	
230			DIETAS		26.900,00		
101	91200	23000	DIETAS CARGOS ELECTOS		2.000,00		
203	43110	23000	DIETAS ORG. GOBIERNO PARTICIPACION EN FERIAS		1.000,00		
203	43110	23020	DIETAS DEL PERSONAL PARTICIPACION EN FERIAS		1.500,00		
302	22100	23020	DIETAS DEL PERSONAL DIPUTACION		10.000,00		
302	92001	23020	DIETAS DEL PERSONAL CENTRO FORMACION		5.000,00		
303	92000	23020	DIETAS DEL PERSONAL REGIMEN INTERIOR		500,00		
502	23100	23020	DIETAS DEL PERSONAL ACCION SOCIAL		2.000,00		
502	23111	23020	DIETAS DEL PERSONAL EPAP		1.000,00		
602	49104	23020	DIETAS PROY. EUROPEO CT POCTEP		1.400,00		
407	13600	23021	DIETAS FORMACIÓN BOMBEROS		2.500,00		
231			LOCOMOCION		245.868,17		
101	91200	23100	LOCOMOCION CARGOS ELECTOS		35.000,00		
203	43110	23100	LOCOMOCION ORG. GOBIERNO PARTICIPACION EN FERIAS		1.000,00		
202	24117	23120	LOCOMOCION DEL PERSONAL ELTUR 2020		1.500,00		
202	24122	23120	LOCOMOCION DEL PERSONAL		2.000,00		
202	24123	23120	LOCOMOCION JOVECYL 20		3.000,00		
203	43110	23120	LOCOMOCION PARTICIPACION EN FERIAS		1.500,00		
204	32600	23120	LOCOMOCION AULAS EDUCACION Y CULTURA		56.000,00		
302	22100	23120	LOCOMOCION DEL PERSONAL DIPUTACION		25.000,00		
302	92001	23120	LOCOMOCION DEL PERSONAL CENTRO FORMACION		3.000,00		
302	92401	23120	LOCOMOCION DEL PERSONAL SECC.SINDICAL UGT		700,00		
302	92402	23120	LOCOMOCION DEL PERSONAL SECC.SINDICAL CCOO		500,00		
302	92403	23120	LOCOMOCION DEL PERSONAL SECC.SINDICAL CSIF		363,63		
302	92404	23120	LOCOMOCION SECC. SINDICAL USAE		54,54		
302	92405	23120	LOCOMOCION DEL PERSONAL SECC.SINDICAL FSES		250,00		
502	23100	23120	LOCOMOCION DEL PERSONAL ACCION SOCIAL		105.000,00		
502	23111	23120	LOCOMOCION DEL PERSONAL EPAP		7.000,00		
602	49104	23120	LOCOMOCION PROY. EUROPEO CT POCTEP		2.000,00		
407	13600	23121	LOCOMOCIÓN FORMACIÓN BOMBEROS		2.000,00		
233			OTRAS INDEMNIZACIONES		21.900,00		
204	33400	23300	OTRAS INDEMNIZACIONES PREMIOS Y BECAS		3.000,00		
204	33413	23300	OTRAS INDEMNIZACIONES CONSEJOS CULTURALES		900,00		
204	33415	23300	OTRAS INDEMNIZACIONES MUESTRA DE TEATRO		8.000,00		
302	22100	23300	OTRAS INDEMNIZACIONES DEL PERSONAL		10.000,00		



LAS I I A I N			DENO INA I N	PARTIDA	TOTAL ON EPTO	TOTAL ART ULO	TOTAL AP TULO
26			TRAB. REALIZ. INSTITUCIONES SIN FINES LUCRO			27.500,00	
260			TRABAJOS ÓRDENES RELIGIOSAS		27.500,00		
504	23116	26000	ORDENES RELIGIOSAS CA DR. VILLACIAN	27.500,00			
27			GTOS. IMPREVISTOS Y FUNCIONES NO CLASIFICADAS			500,00	
270			DEVOLUCIÓN INGRESOS INDEBIDOS		500,00		
304	93101	27001	DEVOLUCION INGRESOS INDEBIDOS HACIENDA Y ECONOMIA	500,00			
3			GASTOS FINANCIEROS				223.046,61
31			DE PRESTAMOS EN EUROS			66.846,61	
310			INTERESES		66.846,61		
304	01100	31001	INTERESES PTMOS. FUERA SECTOR PUBLICO	66.846,61			
35			INTERESES DEMORA Y OTROS GASTOS F.			156.200,00	
352			INTERESES DE DEMORA		6.200,00		
104	93400	35200	INTERESES DE DEMORA TESORERIA	200,00			
304	93101	35200	INTERESES DE DEMORA HACIENDA Y ECONOMIA	1.000,00			
403	45002	35200	INTERESES DE DEMORA SERVICIO COOPERACION	5.000,00			
359			OTROS GASTOS FINANCIEROS		150.000,00		
104	93400	35900	OTROS GASTOS FINANCIEROS TESORERIA	150.000,00			
4			TRANSFERENCIAS CORRIENTES				21.653.747,17
42			A EMPRESAS DE LA ENTIDAD LOCAL			2.000,00	
420			AL ESTADO		2.000,00		
602	49101	42000	TRANSF. AGE -CORREO MUNICIPIOS	2.000,00			
44			A EMPRESAS DE LA ENTIDAD LOCAL			2.493.000,00	
440			A EMPRESAS FOMENTO DEL EMPLEO		2.493.000,00		
301	24101	44000	TRANSFERENCIA SODEVA	2.493.000,00			
45			A COMUNIDADES AUTONOMAS			144.500,00	
450			A LA ADMÓN. GRAL. COMUNIDAD AUTONOMA		20.000,00		
203	43202	45000	APORT JUNTA CASTILLA Y LEON RUTAS TURISTICAS	7.000,00			
405	17210	45000	CONVENIO TERRITORIO RURAL INTELIGENTE	10.000,00			
203	43202	45002	APORTACION JUNTA CASTILLA Y LEON EVENTOS SINGULARES	3.000,00			
452			A FUNDACIONES DE LAS CC.AA.		6.000,00		
405	17210	45200	CONVENIO FUNDACION PATRIMONIO NATURAL	6.000,00			
453			A SDES. Y ORG. COMUNIDAD AUTÓNOMA		18.000,00		
404	92200	45390	CONVENIO UNIVERSIDAD YA MEDICION RUIDOS	18.000,00			
454			A UNIVERSIDADES		100.500,00		
202	24105	45400	CONVENIO UVA BECAS INV. Y RETENCIÓN TALENTO	80.000,00			
204	33601	45400	CONVENIO UVA PROMOCION ORGANO BARROCO	5.000,00			
204	33603	45400	CONVENIO UVA CAMPO TRABAJO ARQUE. MATALLANA	15.500,00			
46			A ENTIDADES LOCALES			13.428.153,59	
462			A AYUNTAMIENTOS		12.193.911,59		
202	24100	46200	TRANSF. AYTOS. PLAN APOYO EMPLEO LOCAL	550.000,00			
203	43200	46200	TRANSF. AYTO. PEÑAFIEL - FIESTA VENDIMIA	4.000,00			
203	43201	46200	TRANSF. AYTOS. OFICINAS DE TURISMO	235.000,00			
204	33401	46200	TRANSF. AYTO. MEDINA DEL CAMPO	20.976,00			
205	94203	46200	TRANSF. AYTOS. PRESUPUESTOS PARTICIPATIVOS	300.000,00			
304	94200	46200	FONDO ACTIVIDADES Y SERVICIOS	3.415.000,00			
403	94202	46200	PLAN SUBVENCIONES MANTENIMIENTOS SERVICIOS	2.065.000,00			
404	92200	46200	TRANSF. AYTOS. ASESORAMIENTO LOCAL	50.000,00			
407	13600	46200	TRANSF. AYTO. VALLADOLID INCENDIOS Y PROTECC. CIVIL	600.000,00			
502	23100	46200	TRANSF. AYTOS. CABECERA DE CEAS (CONVENIO AUXILIARES)	260.000,00			
502	23104	46200	PROGRAMA DESARROLLO GITANO CON PEÑAFIEL	21.000,00			
503	23105	46200	TRANSF. AYTOS. SUBV. ACT. IGUALDAD Y VIOLENCIA GENERO	30.000,00			
503	23121	46200	CONVENIO CRECEMOS	392.636,96			



LASI I A I N			DENO INA I N	PARTIDA	TOTAL ON EPTO	TOTAL ART ULO	TOTAL AP TULO
507	34103	46200	TRANSF. AYTO. COOP. Y APOYO DEPORTIVO		30.858,00		
602	49103	46200	CONVENIOS RED CENTROS ADHERIDOS CYL DIGITAL		1.000,00		
202	24100	46201	PLAN COMPLEMENTARIO AYTO. PARA EL EMPLEO		1.110.000,00		
203	43200	46201	TRANSF. AYTO. RUEDA - FIESTA VENDIMIA		4.000,00		
204	33401	46201	TRANSF. AYTO. OLMEDO - OLMEDO CLASICO		33.976,00		
205	94203	46201	TRANSF. AYTO. IMPLANTACIÓN PTOS. PARTICIPATIVOS		12.000,00		
403	94202	46201	PLANES PROVINCIALES -PLAN LIBERTAD DE GASTO AYTO.		1.050.000,00		
502	23109	46201	TRANSF. AYTO. COMP.INCR. TRANSPORTE Y COMEDOR		10.000,00		
503	23110	46201	TRANSF. AYTO. CASTRONUÑO SERVICIO RESPIRO		30.150,00		
503	23121	46201	SUBV. ESCUELAS INFANTILES MUNICIPIOS		214.000,00		
203	43200	46202	TRANSF. AYTO. CIGALES - FIESTA VENDIMIA		4.000,00		
204	33401	46202	TRANSF. AYTO. URONES DE CASTROPONCE		18.345,00		
502	23109	46202	TRANSF. AYTO. PEÑAFIEL RED INTEGR. SERV.PERS.DISCAPACIDAD		53.877,16		
503	23110	46202	TRANSF. AYTO. TORDESILLAS SERVICIO RESPIRO		30.150,00		
503	23121	46202	TRANSF. AYTO. SUBV. MATERIAL ESCOLAR		230.000,00		
203	43200	46203	SUBV. AYTO. PROM. RECREACIONES HISTORICAS		46.000,00		
502	23109	46203	TRANSF. AYTO. MEDINA DEL CAMPO RED INTEGR. SERV.PERS.DISCAPA		30.849,00		
203	43200	46204	SUBV. AYTO. PROM. EVENTOS GASTRONOMICOS		46.000,00		
502	23109	46204	TRANSF. AYTO. TUDELA DUERO RED INTEGR. SERV.PERS.DISCAP.		75.201,11		
203	43200	46205	SUBV. AYTO. PROM. ACTIVIDADES TURISTICAS		55.200,00		
502	23109	46205	TRANSF. AYTO. VILLALON CENTRO DE DIA		29.621,32		
203	43200	46206	SUBV. AYTO. MATERIAL PROMOCIONAL TURISTICO		17.600,00		
502	23109	46206	TRANSF. AYTO. PEÑAFIEL VIVIENDA TUTELADA		92.000,00		
502	23109	46207	TRANSF. AYTO. RUEDA RED INTEGR. SERV. PERS.DISCAPACIDAD		101.887,45		
502	23109	46208	TRANSF. AYTO. VILLALON VIVIENDA TUTELADA		92.000,00		
502	23109	46209	TRANSF. AYTO. M.RIOSECO RED INTEGR. SERV.PERS.DISCAP.		77.021,35		
502	23109	46210	TRANSF. AYTO. VILLALON TALLER ENFERMOS MENTALES		20.866,96		
502	23109	46211	TRANSF. AYTO. NAVA DEL REY TALLER OCUPACIONAL		78.434,90		
203	43200	46212	FERIA VALLE ESGUEVA		4.000,00		
502	23109	46212	TRANSF. AYTO. ISCAR TALLER OCUPACIONAL		74.383,99		
502	23109	46213	TRANSF. AYTO. PEÑAFIEL TALLER OCUPACIONAL		79.030,42		
502	23109	46214	TRANSF. AYTO. M. RIOSECO TALLER OCUPACIONAL		75.574,09		
502	23109	46215	TRANSF. AYTO. TUDELA DUERO TALLER OCUPACIONAL		80.764,36		
502	23109	46216	TRANSF. AYTO. VILLALON TALLER OCUPACIONAL		78.263,86		
502	23109	46217	TRANSF. AYTO. MOJADOS TALLER OCUPACIONAL		80.597,82		
502	23109	46218	TRANSF. AYTO. CIGALES TALLER OCUPACIONAL		90.733,88		
502	23109	46219	TRANSF. AYTO. TORDESILLAS TALLER OCUPACIONAL		91.911,96		
463			A MANCOMUNIDADES			100.000,00	
405	17210	46300	TRANSF. MANCOMUNIDADES RECOGIDA DE RESIDUOS		100.000,00		
466			A OTRAS ENTIDADES AGRUPEN MUNICIPIOS			55.000,00	
304	93101	46600	CUOTAS FEMP Y FRMP		55.000,00		
467			A CONSORCIOS			899.000,00	
202	24104	46700	TRANSF. CONSORCIO FERIA DE MUESTRAS		100.000,00		
301	43203	46700	APORT. CONSORCIO CANAL DE CASTILLA		9.000,00		
405	16210	46700	CONSORCIO MEDIO AMBIENTE		790.000,00		
468			A EE. LL. MENORES			62.500,00	
203	43200	46800	SUBV. EE.LL.MM. PROM. ACTIVIDADES TURISTICAS		1.700,00		
203	43201	46800	SUBV. EE.LL.MM. OFICINAS DE TURISMO		5.000,00		
304	94200	46800	FONDO ACTIVIDADES Y SERVICIOS EE.LL.MM.		33.000,00		
202	24100	46801	TRANSF. EE.LL.MM. PLAN EMPLEO		18.000,00		
203	43200	46802	SUBV. EE.LL.MM. PROMOCION Y RECREAC. FIESTAS		2.000,00		
203	43200	46803	SUBV. EE.LL.MM. PROM. EVENTOS GASTRONOMICOS		2.000,00		



LAS I I A I N				DENO INA I N	PARTIDA	TOTAL ON EPTO	TOTAL ART ULO	TOTAL AP TULO
203	43200	46804	SUBV. EE.LL. MM. MATERIAL PROM. TURISTICO		800,00			
469			A EE. LL. MENORES Y SDES. MERCANTILES EE.LL.MENORES			117.742,00		
203	43110	46900	TRANSF. SDAD. MIXTA TURISMO VA, SL		60.000,00			
203	43201	46900	TRANSF. SDAD. MIXTA PROMOCION TURISMO VA, SL		41.000,00			
203	43201	46901	SOCIEDAD TURIFIJEL - OFICINAS		8.000,00			
507	34103	46901	SOCIEDAD MUNICIPAL GESEPORTE PEÑAFIEL		8.742,00			
47			A EMPRESAS PRIVADAS				1.489.500,00	
470			SUBV. FOMENTO DEL EMPLEO			708.500,00		
202	24103	47000	TRANSF. CAMARA COMERCIO - PROGRAMA INTEGRAL CUALIF.		20.000,00			
202	24105	47000	APOYO INTERNACIONALIZACION CAMARA COMERCIO		270.000,00			
204	33300	47000	VI BIENAL INTERNACIONAL GRABADO GRUPO AGUAFUERTE		12.000,00			
305	43900	47000	TRANSF. CONSEJOS REGULADOR LENTEJA TIERRA CAMPOS		6.000,00			
202	24105	47001	TRANSF. PYMES Y EMPRENEDORES		210.000,00			
405	41200	47001	TRANSF. CAMARA AGRARIA LOCAL ANALISIS DEL SUELO		25.000,00			
202	24105	47002	TRANSF. PYMES Y EMPRENEDORES PLAN MUJER		65.000,00			
305	43900	47002	TRANSF. CONSEJO REGULADOR IGP LECHAZO CASTILLA Y LEÓN		3.000,00			
202	24105	47003	SUBV. EMPLEA, CONCILIA, TTRANSFORMA JOVEN		0,00			
305	43900	47003	TRANSF. CONSEJO REGULADOR DENOMINACION ORIGEN VINOS CIGALES		3.000,00			
202	24105	47004	CONVENIO CAMARA DE COMERCIO ANTENAS		50.000,00			
305	43900	47004	TRANSF. ASOCIACION PROMOCION DEL AJO DE VALLELADO		4.000,00			
202	24105	47005	SUBVENCION CAMARA COMERCIO		10.000,00			
305	43900	47005	TRANSF. ASOCIACIÓN PROMOCION ESPÁRRAGO TUDELA DE DUERO		3.000,00			
202	24105	47006	SUBVENCION ASOCIACIONES JOVENES EMPRESARIOS		20.000,00			
405	41200	47007	TRANSF. FREFRICALE (RAZA FRISONA)		3.000,00			
305	43900	47008	TRANSF. ASOPROFIT (PUERRO)		4.500,00			
479			OTRAS SUBV. EMPRESAS PRIVADAS			781.000,00		
202	24105	47900	SUBV. UNIVERSIDAD EUROPEA MIGUEL DE CERVANTES		30.000,00			
203	43200	47900	CONVENIO UNIVERSIDAD EUROPEA MIGUEL DE CERVANTES		6.000,00			
403	44120	47900	PLAN TRANSPORTE PROVINCIAL		600.000,00			
202	24105	47901	CONVENIO UEMC BECAS INV. Y RETENCIÓN TALENTO		65.000,00			
203	43200	47910	TRANSF. ASOCIACIONES RUTAS DEL VINO		80.000,00			
48			A FAM. E INSTITUC. SIN FINES LUCRO				3.813.761,65	
480			ATENCIONES BENEFICAS Y ASISTENCIALES			503.624,00		
101	91200	48000	FUNCIONAMIENTO GRUPOS POLITICOS		62.424,00			
501	15221	48000	AYUDAS ALQUILER VIVIENDA RURAL		180.000,00			
503	23105	48000	AYUDAS FAMILIAS MONOPARENTALES		15.000,00			
505	23114	48000	ATENCIONES BENEFICAS RA CARDENAL MARCELO		4.000,00			
507	32602	48000	ASISTENCIA CAMPAMENTOS PERSONAS CON DISCAPACIDAD		15.000,00			
503	23105	48001	AYUDAS MUJERES OBTENCIÓN CARNET CONDUCIR		6.700,00			
504	23116	48001	ATENCIONES BENEFICAS C. OCUPACIONAL		68.000,00			
502	23104	48003	AYUDAS BANCO ALIMENTOS ALIMENTACION INFANTIL		30.000,00			
502	23104	48004	PRESTACIONES DE URGENCIA SOCIAL		122.500,00			
481			PREMIOS, BECAS Y PENSIONES			88.100,00		
204	33400	48100	PREMIOS, BECAS, ETC. PREMIOS Y BECAS		20.300,00			
204	33412	48100	PREMIOS, BECAS, ETC. PUBLICACIONES		1.000,00			
204	33415	48100	PREMIOS, BECAS, ETC. MUESTRA TEATRO		4.800,00			
306	92000	48100	PREMIOS, BECAS, ETC. PRENSA Y COMUNICACIÓN		10.000,00			
502	23104	48100	AYUDAS ESTUDIANTES UNIVERSITARIOS		35.000,00			
503	23105	48100	PREMIOS, BECAS, ETC. PLAN IGUALDAD		14.800,00			
503	23118	48100	PREMIOS, BECAS, ETC. ENVEJECIMIENTO ACTIVO		2.200,00			
482			A FUNDACIONES			819.015,15		
202	24105	48200	SUBV. FUNDACION GENERAL DE LA UVA		100.000,00			





LAS I I A I N			DENO INA I N	PARTIDA	TOTAL ON EPTO	TOTAL ART ULO	TOTAL AP TULO
204	33401	48200	TRANSF. FUNDACION MUSEO FERIAS MEDINA DEL CAMPO		6.000,00		
301	33403	48200	APORT. FUNDACION C.E. JOAQUIN DIAZ		180.000,00		
301	92000	48200	TRANSF. FUNDACION PARA LA DEMOCRACIA		10.000,00		
405	17210	48200	CONVENIO FUNDACION CAJA DE BURGOS		10.000,00		
502	23109	48200	TRANSF. FUNDACION PERSONAS		341.865,15		
503	23110	48200	TRANSF. FUND. NICOLAS RODRIGUEZ (RESPIRO OLMEDO)		30.150,00		
503	23112	48200	TRANSF. FUNDACION ALDABA-PROYECTO HOMBRE		6.000,00		
602	49100	48200	TRANSF. FUNDACIÓN UNIVERSIDAD DE VALLADOLID		1.000,00		
203	43200	48201	CONVENIO FUNDACION UNIV. VALLADOLID		5.000,00		
204	33403	48201	APORT. FUNDACION MIGUEL DELIBES		80.000,00		
507	34103	48201	TRANSF. FUNDACIÓN EUSEBIO SACRISTAN		4.000,00		
204	33403	48202	APORT. FUNDACION JORGE GUILLEN		45.000,00		
483			OTRAS TRANSFERENCIAS			2.403.022,50	
202	24103	48300	APOYO JOVENES EMPRESARIOS		50.000,00		
202	24105	48300	SUBV. ASOCIACION TRABAJADORES AUTONOMOS CYL		20.000,00		
203	43200	48300	SUBVENCION JUNTAS SEMANA SANTA		67.500,00		
203	43201	48300	CONVENIO GUIAS OFICINAS DE TURISMO		6.000,00		
203	43202	48300	OTRAS TRANSFERENCIAS RUTAS TURISTICAS		15.000,00		
204	33401	48300	OTRAS TRANSF. S.C. ASOCIACION PRO-TEMPLOS		4.416,00		
204	33403	48300	APORTACION SEMINCI		45.000,00		
204	33408	48300	SUBVENCION ASOCIACIONES FOLKLORICAS		20.000,00		
305	43900	48300	SUBV. CD BALONMANO AULA ALIMENTOS VALLADOLID		25.000,00		
402	45001	48300	ASOCIACIÓN ESPAÑOLA DE LA CARRETERA		5.000,00		
404	92200	48300	SUBV. COLEGIO SECRETARIOS		1.500,00		
405	17210	48300	CONVENIO GREFA-ITACYL PREVENCIÓN TOPILLOS		6.000,00		
501	23120	48300	TRANSF. REAL ACADEMIA DE LEGISLACIÓN Y JURISPRUDENCIA		4.000,00		
502	23103	48300	OTRAS TRANSF. ASOC.CULTURAL AMIGOS PUEBLO SAHARAUI		10.000,00		
502	23104	48300	CONVENIO SECRETARIADO GITANO		15.000,00		
503	23110	48300	TRANSF. EL SEQUILLO (RESPIRO ZONA RIOSECO)		52.771,50		
503	23118	48300	OTRAS TRANSF. FEDERACION JUBILADOS Y PENSIONISTAS		40.000,00		
507	34102	48300	CONVENIO VRAC DEPORTE ESCOLAR		25.000,00		
507	34103	48300	OTRAS TRANSFERENCIAS COOP. Y APOYO DEPORTIVO		35.000,00		
507	92400	48300	CONVOCATORIA SUBV. ASOCIACIONES JUVENILES		17.000,00		
202	24103	48301	TRANSF. JÓVENES -REINVENTATE		22.000,00		
202	24104	48301	TRANSF. ADRI VALLADOLID NORTE		10.000,00		
202	24105	48301	SUBV. CONF. VALLISOLETANA DE EMPRESARIOS		100.000,00		
203	43200	48301	SUBVENCION PROMOCION TURISTICA		46.600,00		
204	33401	48301	OTRAS TRANSF. S.C. ASOCIACIONES CULTURALES		35.000,00		
305	43900	48301	SUBV. CLUB RUGBY SALVADOR FEMENINO ALIMENTOS VALLADOLID		5.000,00		
405	41200	48301	OTRAS TRANSF. MEDIO AMB. Y AGRICULTURA (OPAS Y COOP)		21.000,00		
502	23102	48301	OTRAS TRANSFERENCIAS - RESIDENCIAS		2.190,00		
503	23101	48301	OTRAS TRANSF. CONVENIO ADORATRICES		8.000,00		
503	23105	48301	TRANSF. DIALOGO SOCIAL -SINDICATO UGT		10.000,00		
503	23110	48301	TRANSF. AFACI (RESPIRO ISCAR)		43.941,00		
503	23118	48301	TRANSF. CRUZ ROJA PROGRAMA VOLUNTARIADO RURAL		22.000,00		
507	34102	48301	CONVENIO SILVERSTORM EL SALVADOR DEPORTE ESCOLAR		25.000,00		
507	34103	48301	TRANSF. CLUB DE RUBY VRAC		9.000,00		
507	92400	48301	TRANSF. CONSEJO PROVINCIAL JUVENTUD		18.000,00		
507	92406	48301	TRANSF. PIJ CDR VALDECEA DE MAYORGA		2.100,00		
202	24103	48302	TRANSF. JOVENES -TRASPASA		22.000,00		
202	24104	48302	TRANSF. ASOC.COLECTIVO D.R. TIERRA DE CAMPOS		10.000,00		
203	43200	48302	CONVENIO ASOC. EMPRESARIOS TURISMO RURAL		3.000,00		



LAS I I A I N			DENO INA I N	PARTIDA	TOTAL ON EPTO	TOTAL ART ULO	TOTAL AP TULO
203	43202	48302	OTRAS TRANSFERENCIAS EVENTOS SINGULARES		3.000,00		
204	33401	48302	OTRAS TRANSF. S.C. TEATRO CALDERON		21.804,00		
305	43900	48302	OTROS PATROCINIOS ALIMENTOS VALLADOLID		5.000,00		
502	23104	48302	TRANSF. CARITAS CASA ACOGIDA MAYORGA		7.000,00		
503	23105	48302	TRANSF. DIALOGO SOCIAL -SINDICATO CCOO		10.000,00		
507	34103	48302	TRANSF. CLUB RUGBY EL SALVADOR		9.000,00		
507	92406	48302	TRANSF. PIJ CDR TIERRA DE CAMPOS MEDINA RIOSECO		2.100,00		
202	24103	48303	OTRAS TRANSFERENCIAS PLAN EMPLEO JOVEN		40.000,00		
202	24104	48303	TRANSF. ASOCIACION DUERO ESGUEVA		10.000,00		
202	24105	48303	SUBV. CVE - MUJER		12.000,00		
203	43200	48303	CONVENIO ASOC. JACOBEA VALLADOLID (AJOVA)		2.000,00		
204	33401	48303	OTRAS TRANSF. S.C. ESCUELAS MUSICA Y BANDA		10.000,00		
502	23102	48303	OTRAS TRANSFERENCIAS -SUBVENCIONES		150.000,00		
503	23105	48303	TRANSF. DIALOGO SOCIAL -CONFED.VA. EMPRESARIOS		10.000,00		
507	34103	48303	TRANSF. CLUB ATLETISMO VALLADOLID		3.000,00		
507	92406	48303	TRANSF. PIJ CDR ASPAYM CYL SIMANCAS		2.100,00		
202	24103	48304	TRANSF. APOYO TRANSPORTE EMPLEO JOVEN		15.000,00		
202	24104	48304	TRANSF. D.R. RUTA DEL MUDEJAR		10.000,00		
202	24105	48304	SUBV. CVE - CONSOLIDACION EMPRESARIAL		200.000,00		
203	43200	48304	CONVENIO ASOC. CAMINO SE VALLADOLID (ACASSE-VA)		2.000,00		
204	33401	48304	OTRAS TRANSFERENCIAS CULTURALES		28.000,00		
502	23102	48304	OTRAS TRANSF. CONVENIO FEDERACION SORDOS		7.500,00		
503	23105	48304	CONVENIO UVA (PROYECTO INGENIAS)		1.300,00		
503	23121	48304	TRANSF. AUTISMO		20.000,00		
507	34103	48304	TRANSF. CLUB BALONCESTO CIUDAD DE VALLADOLID		12.000,00		
202	24103	48305	APOYO EMPLEO JÓVENES		20.000,00		
202	24104	48305	TRANSF. ASOC. D. ENDOGENO ZONA CENTRO VALLADOLID		10.000,00		
202	24105	48305	SUBV. ASOC. PROM. EMPREND. Y AUTON. RURALES (RED TALENTO)		20.000,00		
203	43200	48305	CONVENIO ASOC. AMIGOS CAMINO MADRID (M. RIOSECO)		2.000,00		
204	33403	48305	SUBVENCION CENTRO CATOLICO DE OBREROS		1.000,00		
502	23104	48305	OTRAS TRANSFERENCIAS CARITAS		60.000,00		
503	23105	48305	CONVENIO ASIES - CIRCULO DE HOMBRES		2.500,00		
202	24103	48306	PLAN PRIMERA OPORTUNIDAD JÓVENES		150.000,00		
202	24105	48306	ESTRATEGIA PROVINCIAL		5.000,00		
203	43200	48306	CONVENIO PROMOCION DEL ESPAÑOL		10.000,00		
204	33403	48306	SUBVENCION AMIGOS DE LA ZARZUELA		1.200,00		
502	23104	48306	OTRAS TRANSFERENCIAS CRUZ ROJA		60.000,00		
202	24105	48307	CONVENIO FIARE		20.000,00		
204	33403	48307	SUBVENCION UNION ARTISTICA VALLISOLETANA		1.500,00		
502	23102	48307	OTRAS TRANSFERENCIAS FECLM		4.000,00		
507	34103	48307	TRANSF. CD BALONMANO ATLÉTICO VALLADOLID		15.000,00		
202	24105	48308	SUBV. UNIVERSIDAD VOCACION EMPRESARIAL		15.000,00		
203	43200	48308	CONVENIO ASOC. PROVINCIAL HOSTELERIA		20.000,00		
204	33403	48308	SUBVENCION ASOCIACION CULTURAL PINTIA		4.000,00		
502	23102	48308	OTRAS TRANSFERENCIAS FUNDAMAY		4.000,00		
507	34103	48308	TRANSF. CLUB DE TENIS DE MEDINA DEL CAMPO		5.000,00		
202	24105	48309	SUBV. CEU DESARROLLO DIRECTIVO MUJER RURAL		20.000,00		
203	43200	48309	TRANSF. FUNDACIÓN RE-HABITAR TIERRA DE CAMPOS		20.000,00		





LAS I I A I N				DENO INA I N	PARTIDA	TOTAL ON EPTO	TOTAL ART ULO	TOTAL AP TULO
502	23102	48309	OTRAS TRANSFERENCIAS FUTUDIS		4.000,00			
507	34103	48309	TRANSF. BALONCESTO SILLA DE RUEDAS		6.000,00			
202	24104	48310	CONV. ASOC. EMPRESARIOS ALOJAMIENTOS TURÍSTICOS VALLADOLID		10.000,00			
202	24105	48310	CONVENIO FECOSYA APOYO COMERCIO TRADICIONAL		50.000,00			
203	43200	48310	TRANSF. ASOCIACIÓN JÓVENES COFRADES		6.000,00			
202	24105	48311	APOYO EMPLEO PERSONAS CAPACIDAD DIVERSA		45.000,00			
203	43200	48311	OTRAS TRANSF. PROMOCIÓN TURÍSTICA		20.000,00			
502	23102	48311	OTRAS TRANSFERENCIAS AECC		10.000,00			
202	24105	48312	APOYO DESEMPLEADOS > 45 AÑOS		40.000,00			
204	33403	48313	SUBV. ACADEMIA BELLAS ARTES PURISIMA CONCEPCION		4.000,00			
507	34103	48313	TRANSF. CLUB VALLADOLID TENIS DE MESA		2.000,00			
202	24105	48314	APOYO IGUALDAD MUJER		20.000,00			
507	34103	48314	TRANSF. CLUB RUGBY ARROYO		3.000,00			
202	24105	48315	CONVENIO ASPAYM EMPLEO PERSONAS CAPACIDAD DIVERSA		30.000,00			
502	23102	48316	OTRAS TRANSFERENCIAS ASPAYM		20.000,00			
202	24105	48317	NETWORKING Y EMPRENDIMIENTO		40.000,00			
202	24105	48320	APOYO MUJER RURAL		20.000,00			
507	34103	48322	TRANSF. PATINAJE EN LÍNEA VALLADOLID		4.000,00			
507	34103	48323	TRANSF. PATINAJE EN LÍNEA VA (CAMP. EUROPEO)		20.000,00			
507	34103	48325	TRANSF. CD ATLÉTICO TORDESILLAS		2.000,00			
507	34103	48329	TRANSF. VELO CLUB DELICIAS		2.000,00			
507	34103	48335	TRANSF. ASOCIACIÓN PRENSA DEPORTIVA VA		2.000,00			
507	34103	48337	TRANSF. CD BALONMANO AULA		30.000,00			
507	34103	48338	SUBV. DEPORTISTAS INDIVIDUALES ÉLITE		50.000,00			
507	34103	48339	AYUDAS FEDERACIONES DEPORTIVAS		21.000,00			
49			AL EXTERIOR				282.831,93	
490			COOPERACIÓN AL DESARROLLO			282.831,93		
502	23103	49000	OTRAS TRANSF. COOPERACION AL DESARROLLO		277.831,93			
502	23103	49001	CONVENIO COLABORACION COORD. ONGS CYL		5.000,00			
5			FONDO DE CONTINGENCIA					13.000,00
50			FONDO DE CONTINGENCIA				13.000,00	
500			FONDO DE CONTINGENCIA			13.000,00		
304	92900	50000	FONDO DE CONTINGENCIA		13.000,00			
6			INVERSIONES REALES					8.497.234,87
60			INVERS. NUEVA BIENES USO GRAL.				1.082.819,93	
601			INVERS. NUEVA BIENES USO GRAL.			1.082.819,93		
202	24104	60100	RESTAURACIÓN CASTILLO DE PEÑAFIEL		717.819,93			
205	94203	60100	PRESUPUESTOS PARTICIPATIVOS INVERSIÓN		300.000,00			
304	93101	60101	CUOTAS UNIDADES ACTUACION		25.000,00			
402	45001	60101	BANCO DE DATOS ENCUESTA INFRAESTRUCTURA		40.000,00			
61			INVERS. Y REPOS. BIENES USO GRAL.				4.222.000,00	
611			INVERS. Y REPOS. BIENES USO GRAL.			4.222.000,00		
402	45300	61101	CONTRATO CONSERVACION Y MEJORA CARRETERAS		4.162.000,00			
402	45300	61106	PLAN MEJORA SALVACUNETAS		60.000,00			
62			INVERS. NUEVA FUNCIONAM. SERVICIOS				896.414,94	
623			MAQUINARIA, INSTALACIONES Y UTILLAJE			2.000,00		



LAS I I A I N			DENO INA I N	PARTIDA	TOTAL ON EPTO	TOTAL ART ULO	TOTAL AP TULO
304	93101	62300	MAQ., INST. Y UTILLAJE SERVICIOS DIPUTACION	2.000,00			
625			MOBILIARIO Y ENSERES		12.000,00		
304	93101	62500	MOBILIARIO Y EQUIPO DE OFICINA SERVICIOS DIPUTACION	12.000,00			
626			EQUIPOS PARA PROCESOS DE INFORMACION		5.000,00		
304	93101	62600	EQUIPOS INFORMATICOS SERVICIOS DIPUTACION	5.000,00			
627			PROYECTOS COMPLEJOS		669.414,94		
202	24107	62700	PROGRAMA MIXTO F Y E ATENCIÓN SOCIAL PROV. IV	3.000,00			
202	24118	62700	PROGRAMA MIXTO F.Y E. REHABILITACION DR. VILLACIAN	76.414,94			
202	24120	62700	PROGRAMAS MIXTOS	45.000,00			
204	32603	62700	INTERCONEXIÓN ESCUELAS RURALES	25.000,00			
303	92002	62700	ADAPTACION CENTROS NORMATIVA P.RR.LL.	10.000,00			
602	49104	62700	INVERSIÓN CT POCTEP	50.000,00			
602	49100	62703	PUESTO DE TRABAJO DIGITAL	390.000,00			
602	49100	62704	GESTIÓN DE SEGURIDAD	20.000,00			
602	49100	62760	INVERSIONES SISTEMAS RED CORPORATIVA	50.000,00			
628			OTRO MATERIAL INVENTARIABLE		208.000,00		
304	93101	62800	OTRO MATERIAL INVENTARIABLE SERVICIOS DIPUTACION	11.000,00			
305	43900	62800	OTRO MATERIAL INVENTARIABLE PROMOCIÓN AGROALIMENTARIA	60.000,00			
405	41000	62800	GANADO MUESTRA OVINA	2.000,00			
501	23120	62800	OTRO MATERIAL INVENTARIABLE GERIATRICO	115.000,00			
507	34104	62800	MAT. INVENTARIABLE DEPORTE ESCOLAR AYTOS.	20.000,00			
63			INVERS. REPOS. FUNCIONAM. SERVICIOS			206.000,00	
632			EDIFICIOS Y OTRAS CONSTRUCCIONES		206.000,00		
401	45000	63200	OBRAS EDIFICIOS DIPUTACION	50.000,00			
501	23120	63200	OBRAS CENTROS DIPUTACION	100.000,00			
501	23120	63201	EFICIENCIA ENERGETICA EDIFICIOS DIPUTACION	56.000,00			
64			GTOS. E INVERSIONES DE CARÁCTER INMATERIAL			224.000,00	
640			GTOS. E INVERSIONES DE CARÁCTER INMATERIAL		40.000,00		
406	15101	64000	DIGITALIZACION CARTOGRAFICA	40.000,00			
641			GASTOS EN APLICACIONES INFORMÁTICAS		184.000,00		
406	15101	64100	PROGRAMA URBANISMO EN RED	148.000,00			
602	49101	64100	PORTALES WEB Y PRESENCIA EN INTERNET	18.000,00			
602	49101	64101	NUEVAS APLICACIONES INFORMATICAS.	18.000,00			
65			INV. GESTIONADAS OTROS ENTES PÚBLICOS			1.866.000,00	
650			INV. GESTIONADAS OTROS ENTES PÚBLICOS		1.866.000,00		
403	45902	65000	REDACCION PROYECTOS	5.000,00			
403	94202	65000	PLANES PROVINCIALES COOPERACION	1.000.000,00			
403	45902	65001	LIQUIDACION OBRAS O MODIFICACION CONTRATOS	9.000,00			
403	45903	65001	PLAN REEMISORES DE TDT	150.000,00			
602	49103	65001	INTERNET PARA TODOS NUESTROS PUEBLOS	700.000,00			
204	33602	65002	RESTAURACION RETABLOS	2.000,00			
7			TRANSFERENCIAS DE CAPITAL				14.129.982,42
76			A ENTIDADES LOCALES			13.038.000,00	
762			A AYUNTAMIENTOS		13.021.000,00		
301	24101	76200	SUBV. AYTOS. COMERCIO RURAL	30.000,00			
403	16100	76200	PLAN SEQUIA	140.000,00			



LAS I I A I N				DENO INA I N	PARTIDA	TOTAL ON EPTO	TOTAL ART ULO	TOTAL AP TULO
403	24130	76200	PLAN EMPLEO RURAL		200.000,00			
403	32101	76200	MEJORA ESCUELAS RURALES		300.000,00			
403	33600	76200	TRANSF. AYTOS. IGLESIAS Y ERMITAS		100.000,00			
403	45902	76200	SUBV. AYTOS. REDACCION PROYECTOS TECNICOS		200.000,00			
403	45904	76200	SUBVENCION OBRAS Y EQUIPAMIENTOS URGENTES		350.000,00			
403	94202	76200	PLANES PROVINCIALES COOPERACION -OBRA DELEGADA		10.166.000,00			
502	23100	76200	TRANSF. AYTOS. CEAS MEJORA DESPACHOS/EQUIPAMIENTO		60.000,00			
502	23123	76200	TRANSF. AYTOS. ELIM. BARRERAS ARQUITECTÓNICAS		120.000,00			
503	23122	76200	SUBV. AYUTOS. ADQUISICIÓN DESFIBRILADORES		20.000,00			
507	34104	76200	TRANSF. AYTOS. MAT. OCIO-DEPORTIVO INVENTARIABLE		100.000,00			
403	45904	76201	FONDO ATENCION PUNTUAL PEQUEÑAS INVERSIONES		50.000,00			
403	94202	76201	PLANES PROVINCIALES -PLAN LIBERTAD DE GASTO AYTOS.		1.050.000,00			
203	43200	76202	TRANSF. AYTOS. SENDEROS Y RUTAS NATURALES		70.000,00			
203	43200	76203	TRANSF. CAMINO DE SANTIAGO		15.000,00			
203	43200	76204	ACONDICIONAMIENTO RUTAS NATURALES AL AIRE LIBRE		50.000,00			
768			A ENTIDADES LOCALES MENORES			17.000,00		
502	23123	76800	TRANSF. EELLMM ELIM. BARRERAS ARQUITECTÓNICAS		5.000,00			
507	34104	76800	TRANSF. EELLMM MAT. OCIO-DEPORTIVO INVENTARIABLE		2.000,00			
203	43200	76802	TRANSF. EELLMM SENDEROS Y RUTAS NATURALES		10.000,00			
77			A EMPRESAS PRIVADAS				467.462,42	
770			A EMPRESAS PRIVADAS			290.000,00		
202	24105	77001	TRANSF. PYMES Y EMPRENDEDORES		100.000,00			
301	24101	77004	SUBV. ADQUISICIÓN TERRENOS Y NAVES		30.000,00			
202	24105	77006	TRANSF. PYMES Y EMPRENDEDORES PLAN MUJER		100.000,00			
202	24105	77007	TRANSF. PYMES Y EMPRENDEDORES JÓVENES		60.000,00			
778			OTRAS TRANSFERENCIAS			177.462,42		
502	23103	77800	OTRAS TRANSF. COOPERACION AL DESARROLLO		177.462,42			
78			A FAM. E INSTITUC. SIN FINES LUCRO				624.520,00	
780			A FAM. E INSTITUC. SIN FINES LUCRO			550.000,00		
501	15221	78000	AYUDAS ADQ. Y REHABILITACIÓN VIVIENDA RURAL		370.000,00			
503	23121	78000	AYUDAS TECNICAS INDIVIDUALES PERSONAS DEPENDIENTES		150.000,00			
502	23104	78003	AYUDAS BANCO ALIMENTOS ALIMENTACIÓN INFANTIL		30.000,00			
782			A FUNDACIONES			18.000,00		
204	33602	78200	CONVENIO FUND. EDADES HOMBRE REST. BIENES		18.000,00			
783			OTRAS TRANSFERENCIAS			56.520,00		
202	24105	78300	APOYO MUJER RURAL		25.000,00			
204	33403	78300	SUBVENCIÓN ASOCIACIÓN CULTURAL PINTIA		10.000,00			
502	23104	78300	TRANSF. CARITAS CASA ACOGIDA MAYORGA		2.520,00			
507	34103	78300	TRANSF. CLUB BALONCESTO SILLA DE RUEDAS		4.000,00			
204	33401	78303	OTRAS TRANSF. S.C. ESCUELAS MUSICA Y BANDA		15.000,00			
8			VARIACIÓN ACTIVOS FINANCIEROS					1.902.727,68
82			CONCES. PRESTAMOS SEC. PUBLICO				1.482.727,68	
821			PRÉSTAMOS A LARGO PLAZO			1.482.727,68		
404	92200	82120	CAJA DE CREDITO MUNICIPAL		1.202.727,68			
202	24104	82190	PRESTAMO CONSORCIO FERIA DE MUESTRAS		280.000,00			
83			CONCES. PRESTAMOS FUERA SEC. PUBLICO				420.000,00	



L A S I I A I N		D E N O I N A I N		PARTIDA	TOTAL CON EPTO	TOTAL ART ULO	TOTAL AP TULO
830			PRESTAMOS A CORTO PLAZO		400.000,00		
302	22100	83001	ANTICIPOS AL PERSONAL	400.000,00			
831			PRESTAMOS A LARGO PLAZO		20.000,00		
302	22100	83100	PRESTAMOS AL PERSONAL ADQUISICION VEHICULOS	20.000,00			
9			VARIACIÓN PASIVOS FINANCIEROS				2.097.272,09
91			AMORTIZACION PRESTAMOS EN EUROS			2.097.272,09	
913			AMORT. PTMOS. LARGO ENTES FUERA SECTOR PUBLICO		2.097.272,09		
304	01100	91300	AMORT. L.P. FUERA SECTOR PUBLICO	2.097.272,09			
				105.135.140,07	105.135.140,07	105.135.140,07	105.135.140,07



# PRESUPUESTOS 2020

## PRESUPUESTO DIPUTACIÓN

Estado de  
gastos:  
Clasificación  
Orgánico-  
Funcional



**DIPUTACIÓN DE VALLADOLID**

[www.diputaciondevalladolid.es](http://www.diputaciondevalladolid.es)





PRESUPUESTO DIPUTACIÓN

ESTADO DE GASTOS, CLASIFICACIÓN ORGÁNICO-FUNCIONAL

CLASIFICACIÓN	DENOMINACIÓN	PARTIDA	TOTAL	TOTAL	TOTAL
			PROGRAMA	SERVICIO	AREA
I	PRESIDENCIA				5.037.660,92
101	GABINETE DE PRESIDENCIA				2.788.251,27
91200	ORGANOS DE GOBIERNO		1.426.424,00		
101 91200 10000	RETRIBUCIONES ORGANOS DE GOBIERNO	1.100.000,00			
101 91200 16000	CUOTAS S.S. C/EMPRESA ORGANOS DE GOBIERNO	215.000,00			
101 91200 22400	PRIMAS DE SEGUROS ORGANOS DE GOBIERNO	2.000,00			
101 91200 22601	ATENCIONES PROTOCOLARIAS ORGANOS DE GOBIERNO	10.000,00			
101 91200 23000	DIETAS CARGOS ELECTOS	2.000,00			
101 91200 23100	LOCOMOCION CARGOS ELECTOS	35.000,00			
101 91200 48000	FUNCIONAMIENTO GRUPOS POLITICOS	62.424,00			
91201	GABINETE DE PRESIDENCIA		1.361.827,27		
101 91201 11000	RETRIBUCIONES PERSONAL GABINETE DE PRESIDENCIA	777.022,63			
101 91201 12003	SUELDOS GRUPO C1 GABINETE DE PRESIDENCIA	42.899,36			
101 91201 12004	SUELDOS GRUPO C2 GABINETE DE PRESIDENCIA	22.952,52			
101 91201 12006	TRIENIOS GABINETE DE PRESIDENCIA	19.988,80			
101 91201 12009	OTRAS RETRIB. BASICAS GABINETE DE PRESIDENCIA	32.351,92			
101 91201 12100	COMPL. DESTINO GABINETE DE PRESIDENCIA	41.320,28			
101 91201 12101	COMPL. ESPECIFICO GABINETE DE PRESIDENCIA	77.946,76			
101 91201 15001	EV. DESEMPEÑO Y C. PROFESIONAL GABINETE PRESIDENCIA	39.000,00			
101 91201 16000	CUOTAS S.S. C/EMPRESA GABINETE DE PRESIDENCIA	300.000,00			
101 91201 22001	PRENSA, LIBROS Y OTRAS PUB. GABINETE DE PRESIDENCIA	3.000,00			
101 91201 22606	REUNIONES Y CONFERENCIAS GABINETE DE PRESIDENCIA	2.000,00			
101 91201 22706	ESTUDIOS Y TRAB. TECNICOS GABINETE DE PRESIDENCIA	3.345,00			
102	SECRETARIA				759.222,80
92000	ADMINISTRACION GENERAL		759.222,80		
102 92000 12000	SUELDOS GRUPO A1 SECRETARIA	42.478,56			
102 92000 12001	SUELDOS GRUPO A2 SECRETARIA	12.243,36			
102 92000 12003	SUELDOS GRUPO C1 SECRETARIA	82.734,48			
102 92000 12004	SUELDOS GRUPO C2 SECRETARIA	15.301,68			
102 92000 12006	TRIENIOS SECRETARIA	31.491,41			
102 92000 12009	OTRAS RETRIBUCIONES BASICAS SECRETARIA	74.442,15			
102 92000 12100	COMPLEMENTO DE DESTINO SECRETARIA	106.947,84			
102 92000 12101	COMPLEMENTO ESPECIFICO SECRETARIA	194.083,32			
102 92000 15001	EV. DESEMPEÑO Y C. PROFESIONAL SECRETARIA	23.000,00			
102 92000 16000	CUOTAS S.S. C/EMPRESA SECRETARIA	175.000,00			
102 92000 22001	PRENSA, LIBROS Y OTRAS PUB. SECRETARIA	1.500,00			
103	INTERVENCION				897.753,57
93100	INTERVENCION		897.753,57		
103 93100 12000	SUELDOS GRUPO A1 INTERVENCION	56.638,08			
103 93100 12001	SUELDOS GRUPO A2 INTERVENCION	24.486,72			
103 93100 12003	SUELDOS GRUPO C1 INTERVENCION	91.927,20			
103 93100 12006	TRIENIOS INTERVENCION	49.641,91			
103 93100 12009	OTRAS RETRIBUCIONES BASICAS INTERVENCION	86.223,50			
103 93100 12100	COMPLEMENTO DE DESTINO INTERVENCION	120.356,04			
103 93100 12101	COMPLEMENTO ESPECIFICO INTERVENCION	225.480,12			
103 93100 15001	EV. DESEMPEÑO Y C. PROFESIONAL INTERVENCION	26.000,00			
103 93100 16000	CUOTAS S.S. C/EMPRESA INTERVENCION	200.000,00			





CLASIFICACIÓN	DENOMINACIÓN	PARTIDA	TOTAL	TOTAL	TOTAL
			PROGRAMA	SERVICIO	AREA
103	93100 22001	Prensa, libros y otras pub. intervencion	1.500,00		
103	93100 22699	Otros gastos diversos intervencion	500,00		
103	93100 22706	Estudios y trab. tecnicos intervencion. control externo	15.000,00		
104		TESORERIA		592.433,28	
93400		TESORERIA	592.433,28		
104	93400 12000	Sueldos grupo A1 Tesoreria	28.319,04		
104	93400 12003	Sueldos grupo C1 Tesoreria	55.156,32		
104	93400 12004	Sueldos grupo C2 Tesoreria	7.650,84		
104	93400 12006	Trienios Tesoreria	22.174,20		
104	93400 12009	Otras retribuciones basicas Tesoreria	43.807,68		
104	93400 12100	Complemento de destino Tesoreria	62.406,48		
104	93400 12101	Complemento especifico Tesoreria	108.918,72		
104	93400 15001	Ev. desempeno y c. profesional Tesoreria	13.000,00		
104	93400 16000	Cuotas s.s. c/empresa Tesoreria	100.000,00		
104	93400 22001	Prensa, libros y otras pub. Tesoreria	600,00		
104	93400 22699	Otros gastos diversos Tesoreria	200,00		
104	93400 35200	Intereses de demora Tesoreria	200,00		
104	93400 35900	Otros gastos financieros Tesoreria	150.000,00		
2		AREA DE EMPLEO, DES. ECONOMICO, TURISMO Y PARTICIPACION			12.292.480,86
201		AREA DE EMPLEO, DES. ECONOMICO, TURISMO Y PARTICIPACION		544.956,19	
92000		ADMINISTRACION GENERAL	544.956,19		
201	92000 12000	Sueldos grupo A1 Area Empleo, Des. Econ., Tur. y Part.	56.676,14		
201	92000 12003	Sueldos grupo C1 Area Empleo, Des. Econ., Tur. y Part.	55.156,32		
201	92000 12004	Sueldos grupo C2 Area Empleo, Des. Econ., Tur. y Part.	7.650,84		
201	92000 12006	Trienios Area Empleo, Des. Econ., Tur. y Part.	26.902,50		
201	92000 12009	Otras retrib. basicas Area Empleo, Des. Econ., Tur. y Pa	52.150,22		
201	92000 12100	Compl. destino Area Empleo, Des. Econ., Tur. y Part.	80.463,31		
201	92000 12101	Compl. especifico Area Empleo, Des. Econ., Tur. y Part.	121.956,86		
201	92000 15001	Ev. desempeno y c. prof. Area Empleo, Des. Econ., Tur. y Part.	16.000,00		
201	92000 16000	Cuotas s.s.c/empresa Area Empleo, Des. Econ., Tur. y Part.	120.000,00		
201	92000 22000	Mat. oficina Area Empleo, Des. Economico, Turismo y Particip	5.000,00		
201	92000 22699	Otros gtos. diversos Area Empleo, Des. Econ., Turismo y Parti	3.000,00		
202		OFICINA DEL EMPRENDEDOR		5.920.932,85	
24100		PLAN EMPLEO	1.678.000,00		
202	24100 46200	Transf. aytos. plan apoyo empleo local	550.000,00		
202	24100 46201	Plan complementario aytos. para el empleo	1.110.000,00		
202	24100 46801	Transf. ee.ll.mm. plan empleo	18.000,00		
24102		OFICINA DEL EMPRENDEDOR	132.306,90		
202	24102 12000	Sueldos grupo A1 Oficina del Emprendedor	14.159,52		
202	24102 12001	Sueldos grupo A2 Oficina del Emprendedor	12.243,36		
202	24102 12006	Trienios Oficina del Emprendedor	7.091,04		
202	24102 12009	Otras retribuciones basicas Oficina del Emprendedor	12.542,06		
202	24102 12100	Complemento de destino Oficina del Emprendedor	17.603,88		
202	24102 12101	Complemento especifico Oficina del Emprendedor	34.667,04		
202	24102 15001	Ev. desempeno y c. prof. Oficina del Emprendedor	4.000,00		
202	24102 16000	Cuotas s.s. c/empresa Oficina del Emprendedor	30.000,00		
24103			363.000,00		
202	24103 22706	Estudios y trabajos tecnicos POEJ	24.000,00		
202	24103 47000	Transf. camara comercio - programa integral cualif.	20.000,00		
202	24103 48300	Apoyo jovenes empresarios	50.000,00		
202	24103 48301	Transf. jovenes -reinventate	22.000,00		
202	24103 48302	Transf. jovenes -traspasa	22.000,00		



CLASIFICACIÓN	DENOMINACIÓN	PARTIDA	TOTAL	TOTAL	TOTAL
			PROGRAMA	SERVICIO	AREA
202 24103 48303	OTRAS TRANSFERENCIAS PLAN EMPLEO JOVEN	40.000,00			
202 24103 48304	TRANSF. APOYO TRANSPORTE EMPLEO JOVEN	15.000,00			
202 24103 48305	APOYO EMPLEO JÓVENES	20.000,00			
202 24103 48306	PLAN PRIMERA OPORTUNIDAD JÓVENES	150.000,00			
24104	DESARROLLO LOCAL		1.157.819,93		
202 24104 46700	TRANSF. CONSORCIO FERIA DE MUESTRAS	100.000,00			
202 24104 48301	TRANSF. ADRI VALLADOLID NORTE	10.000,00			
202 24104 48302	TRANSF. ASOC.COLECTIVO D.R. TIERRA DE CAMPOS	10.000,00			
202 24104 48303	TRANSF. ASOCIACION DUERO ESGUEVA	10.000,00			
202 24104 48304	TRANSF. D.R. RUTA DEL MUDEJAR	10.000,00			
202 24104 48305	TRANSF. ASOC. D. ENDOGENO ZONA CENTRO VALLADOLID	10.000,00			
202 24104 48310	CONV. ASOC. EMPRESARIOS ALOJAMIENTOS TURÍSTICOS VALLADOLID	10.000,00			
202 24104 60100	RESTAURACIÓN CASTILLO DE PEÑAFIEL	717.819,93			
202 24104 82190	PRESTAMO CONSORCIO FERIA DE MUESTRAS	280.000,00			
24105	PLAN IMPULSO		1.912.000,00		
202 24105 22707	VISIBILIDAD, FORMACION E INFORMACION PLAN MUJER	25.000,00			
202 24105 22799	ESTUDIOS Y TRABAJOS TECNICOS OTRAS EMPRESAS	45.000,00			
202 24105 45400	CONVENIO UVA BECAS INV. Y RETENCIÓN TALENTO	80.000,00			
202 24105 47000	APOYO INTERNACIONALIZACION CAMARA COMERCIO	270.000,00			
202 24105 47001	TRANSF. PYMES Y EMPRENDEDORES	210.000,00			
202 24105 47002	TRANSF. PYMES Y EMPRENDEDORES PLAN MUJER	65.000,00			
202 24105 47004	CONVENIO CAMARA DE COMERCIO ANTENAS	50.000,00			
202 24105 47005	SUBVENCION CAMARA COMERCIO	10.000,00			
202 24105 47006	SUBVENCION ASOCIACIONES JOVENES EMPRESARIOS	20.000,00			
202 24105 47900	SUBV. UNIVERSIDAD EUROPEA MIGUEL DE CERVANTES	30.000,00			
202 24105 47901	CONVENIO UEMC BECAS INV. Y RETENCIÓN TALENTO	65.000,00			
202 24105 48200	SUBV. FUNDACION GENERAL DE LA UVA	100.000,00			
202 24105 48300	SUBV. ASOCIACION TRABAJADORES AUTONOMOS CYL	20.000,00			
202 24105 48301	SUBV. CONF. VALLISOLETANA DE EMPRESARIOS	100.000,00			
202 24105 48303	SUBV. CVE - MUJER	12.000,00			
202 24105 48304	SUBV. CVE - CONSOLIDACION EMPRESARIAL	200.000,00			
202 24105 48305	SUBV. ASOC. PROM. EMPREND. Y AUTON. RURALES (RED TALENTO)	20.000,00			
202 24105 48306	ESTRATEGIA PROVINCIAL	5.000,00			
202 24105 48307	CONVENIO FIARE	20.000,00			
202 24105 48308	SUBV. UNIVERSIDAD VOCACION EMPRESARIAL	15.000,00			
202 24105 48309	SUBV. CEU DESARROLLO DIRECTIVO MUJER RURAL	20.000,00			
202 24105 48310	CONVENIO FECOSVA APOYO COMERCIO TRADICIONAL	50.000,00			
202 24105 48311	APOYO EMPLEO PERSONAS CAPACIDAD DIVERSA	45.000,00			
202 24105 48312	APOYO DESEMPLEADOS > 45 AÑOS	40.000,00			
202 24105 48314	APOYO IGUALDAD MUJER	20.000,00			
202 24105 48315	CONVENIO ASPAYM EMPLEO PERSONAS CAPACIDAD DIVERSA	30.000,00			
202 24105 48317	NETWORKING Y EMPRENDIMIENTO	40.000,00			
202 24105 48320	APOYO MUJER RURAL	20.000,00			
202 24105 77001	TRANSF. PYMES Y EMPRENDEDORES	100.000,00			
202 24105 77006	TRANSF. PYMES Y EMPRENDEDORES PLAN MUJER	100.000,00			
202 24105 77007	TRANSF. PYMES Y EMPRENDEDORES JÓVENES	60.000,00			
202 24105 78300	APOYO MUJER RURAL	25.000,00			
24107	PMFE SOCIO SANITARIA		138.891,08		
202 24107 13101	PERSONAL EVENTUAL PMFE SOCIO SANITARIA	104.245,37			
202 24107 16000	CUOTAS S.S. C/EMPRESA PMFE SOCIO SANITARIA	23.661,71			
202 24107 22699	OTROS GASTOS DIVERSOS ATENCIÓN SOCIO SANITARIA	7.984,00			
202 24107 62700	PROGRAMA MIXTO F Y E ATENCIÓN SOCIAL PROV. IV	3.000,00			



CLASIFICACIÓN	DENOMINACIÓN	PARTIDA	TOTAL	TOTAL	TOTAL
			PROGRAMA	SERVICIO	AREA
24112	FORESTALES ELMET 20		125.000,00		
202 24112 13101	PERSONAL TRABAJOS FORESTALES ELMET 20	75.000,00			
202 24112 16000	CUOTAS S.S. C/EMPRESA TRABAJOS FORESTALES ELMET 20	35.000,00			
202 24112 22699	OTROS GASTOS DIVERSOS PROGRAMA ELMET 20	15.000,00			
24117	ELTUR 2020		71.500,00		
202 24117 13101	PERSONAL LABORAL ELTUR 2020	50.000,00			
202 24117 16000	CUOTAS S.S. C/EMPRESA ELTUR 2020	20.000,00			
202 24117 23120	LOCOMOCION DEL PERSONAL ELTUR 2020	1.500,00			
24118	PROGRAMA MIXTO F.YE. REHABILITACIÓN DR. VILLACIÁN		76.414,94		
202 24118 62700	PROGRAMA MIXTO F.Y.E. REHABILITACION DR. VILLACIAN	76.414,94			
24120	PROGRAMAS MIXTOS		45.000,00		
202 24120 62700	PROGRAMAS MIXTOS	45.000,00			
24122	PROGRAMA MAYEL 2019		188.000,00		
202 24122 13101	PERSONAL EVENTUAL PROGRAMA MAYEL 2019	140.000,00			
202 24122 16000	CUOTAS S.S. C/EMPRESA MAYEL 2019	46.000,00			
202 24122 23120	LOCOMOCION DEL PERSONAL	2.000,00			
24123	JOVECYL 20		33.000,00		
202 24123 13101	PERSONAL EVENTUAL JOVECYL 20	20.000,00			
202 24123 16000	CUOTAS S.S. C/EMPRESA JOVECYL 20	10.000,00			
202 24123 23120	LOCOMOCION JOVECYL 20	3.000,00			
203	PATRONATO DE TURISMO			1.558.297,89	
43000	GENERAL TURISMO		325.697,89		
203 43000 12001	SUELDOS GRUPO AZ TURISMO	36.730,08			
203 43000 12006	TRIENIOS TURISMO	5.961,83			
203 43000 12009	OTRAS RETRIBUCIONES BASICAS TURISMO	15.595,42			
203 43000 12100	COMPLEMENTO DE DESTINO TURISMO	22.866,96			
203 43000 12101	COMPLEMENTO ESPECIFICO TURISMO	39.543,60			
203 43000 15001	EV. DESEMPEÑO Y C. PROFESIONAL TURISMO	5.000,00			
203 43000 16000	CUOTAS S.S. C/EMPRESA TURISMO	40.000,00			
203 43000 22199	OTROS SUMINISTROS GENERAL TURISMO	2.000,00			
203 43000 22601	ATENCIONES PROTOCOLARIAS GENERAL TURISMO	10.000,00			
203 43000 22602	PUBLICIDAD GENERAL TURISMO	35.000,00			
203 43000 22606	REUNIONES Y CONFERENCIAS GENERAL TURISMO	2.000,00			
203 43000 22608	PUBLICIDAD ONLINE GENERAL TURISMO	8.000,00			
203 43000 22699	OTROS GASTOS DIVERSOS GENERAL TURISMO	13.000,00			
203 43000 22706	ESTUDIOS Y TRAB. TECNICOS GENERAL TURISMO	90.000,00			
43110	PARTICIPACIÓN EN FERIAS		130.000,00		
203 43110 22706	ESTUDIOS Y TRAB. TECNICOS PARTICIPACION EN FERIAS	65.000,00			
203 43110 23000	DIETAS ORG. GOBIERNO PARTICIPACION EN FERIAS	1.000,00			
203 43110 23020	DIETAS DEL PERSONAL PARTICIPACION EN FERIAS	1.500,00			
203 43110 23100	LOCOMOCION ORG. GOBIERNO PARTICIPACION EN FERIAS	1.000,00			
203 43110 23120	LOCOMOCION PARTICIPACION EN FERIAS	1.500,00			
203 43110 46900	TRANSF. SDAD. MIXTA TURISMO VA, SL	60.000,00			
43200	PROMOCION TURISTICA		764.400,00		
203 43200 22706	ESTUDIOS Y TRAB. TECNICOS PROMOCION TURISTICA	80.000,00			
203 43200 22709	ESTUDIOS Y TRAB. TECNICOS TURISMO NATURALEZA	10.000,00			
203 43200 22710	CAMPAÑA PROMOCION Y COMERC. TURISTICA	20.000,00			
203 43200 22711	ESTUDIOS Y TRABAJOS TECNICOS DINAMIZACION TURISTICA	12.000,00			
203 43200 22712	ESTUDIOS Y TRABAJOS TECNICOS CAMINOS A SANTIAGO	5.000,00			
203 43200 22713	ESTUDIOS Y TRABAJOS TECNICOS PROMOCION TURISMO DEPORTIVO	15.000,00			
203 43200 46200	TRANSF. AYTO. PEÑAFIEL - FIESTA VENDIMIA	4.000,00			
203 43200 46201	TRANSF. AYTO. RUEDA - FIESTA VENDIMIA	4.000,00			



CLASIFICACIÓN	DENOMINACIÓN	PARTIDA	TOTAL	TOTAL	TOTAL
			PROGRAMA	SERVICIO	AREA
203 43200 46202	TRANSF. AYTO. CIGALES - FIESTA VENDIMIA	4.000,00			
203 43200 46203	SUBV. AYTOS. PROM. RECREACIONES HISTORICAS	46.000,00			
203 43200 46204	SUBV. AYTOS. PROM. EVENTOS GASTRONOMICOS	46.000,00			
203 43200 46205	SUBV. AYTOS. PROM. ACTIVIDADES TURISTICAS	55.200,00			
203 43200 46206	SUBV. AYTOS. MATERIAL PROMOCIONAL TURISTICO	17.600,00			
203 43200 46212	FERIA VALLE ESGUEVA	4.000,00			
203 43200 46800	SUBV. EE.LL.MM. PROM. ACTIVIDADES TURISTICAS	1.700,00			
203 43200 46802	SUBV. EE.LL.MM. PROMOCION Y RECREAC. FIESTAS	2.000,00			
203 43200 46803	SUBV. EE.LL.MM. PROM. EVENTOS GASTRONOMICOS	2.000,00			
203 43200 46804	SUBV. EE.LL. MM. MATERIAL PROM. TURISTICO	800,00			
203 43200 47900	CONVENIO UNIVERSIDAD EUROPEA MIGUEL DE CERVANTES	6.000,00			
203 43200 47910	TRANSF. ASOCIACIONES RUTAS DEL VINO	80.000,00			
203 43200 48201	CONVENIO FUNDACION UNIV. VALLADOLID	5.000,00			
203 43200 48300	SUBVENCION JUNTAS SEMANA SANTA	67.500,00			
203 43200 48301	SUBVENCION PROMOCION TURISTICA	46.600,00			
203 43200 48302	CONVENIO ASOC. EMPRESARIOS TURISMO RURAL	3.000,00			
203 43200 48303	CONVENIO ASOC. JACOBEA VALLADOLID (AJOVA)	2.000,00			
203 43200 48304	CONVENIO ASOC. CAMINO SE VALLADOLID (ACASSE-VA)	2.000,00			
203 43200 48305	CONVENIO ASOC. AMIGOS CAMINO MADRID (M. RIOSECO)	2.000,00			
203 43200 48306	CONVENIO PROMOCION DEL ESPAÑOL	10.000,00			
203 43200 48308	CONVENIO ASOC. PROVINCIAL HOSTELERIA	20.000,00			
203 43200 48309	TRANSF. FUNDACIÓN RE-HABITAR TIERRA DE CAMPOS	20.000,00			
203 43200 48310	TRANSF. ASOCIACIÓN JÓVENES COFRADES	6.000,00			
203 43200 48311	OTRAS TRANSF. PROMOCIÓN TURÍSTICA	20.000,00			
203 43200 76202	TRANSF. AYTOS. SENDEROS Y RUTAS NATURALES	70.000,00			
203 43200 76203	TRANSF. CAMINO DE SANTIAGO	15.000,00			
203 43200 76204	ACONDICIONAMIENTO RUTAS NATURALES AL AIRE LIBRE	50.000,00			
203 43200 76802	TRANSF. EELLMM SENDEROS Y RUTAS NATURALES	10.000,00			
43201	OFICINAS DE TURISMO		297.000,00		
203 43201 22601	JORNADAS TECNICAS OFICINAS TURISMO	2.000,00			
203 43201 46200	TRANSF. AYTOS. OFICINAS DE TURISMO	235.000,00			
203 43201 46800	SUBV. EE.LL.MM. OFICINAS DE TURISMO	5.000,00			
203 43201 46900	TRANSF. SDAD. MIXTA PROMOCION TURISMO VA, SL	41.000,00			
203 43201 46901	SOCIEDAD TURIFIEL - OFICINAS	8.000,00			
203 43201 48300	CONVENIO GUIAS OFICINAS DE TURISMO	6.000,00			
43202	RUTAS TURISTICAS		39.200,00		
203 43202 22301	TRANSPORTE PROVINCIAS LIMITOFES	4.000,00			
203 43202 22302	TRANSPORTE PROVINCIA DE VALLADOLID	2.000,00			
203 43202 22706	ESTUDIOS Y TRAB. TECNICOS RUTAS TURISTICAS	5.200,00			
203 43202 45000	APORT JUNTA CASTILLA Y LEON RUTAS TURISTICAS	7.000,00			
203 43202 45002	APORTACION JUNTA CASTILLA Y LEON EVENTOS SINGULARES	3.000,00			
203 43202 48300	OTRAS TRANSFERENCIAS RUTAS TURISTICAS	15.000,00			
203 43202 48302	OTRAS TRANSFERENCIAS EVENTOS SINGULARES	3.000,00			
43301	APOYO HOSTELEROS Y RESTAURADORES		2.000,00		
203 43301 22706	ESTUDIOS Y TRAB. TECNICOS APOYO HOSTELEROS Y REST.	2.000,00			
204	EDUCACION Y CULTURA			3.473.283,45	
32600	AULAS EDUCACIÓN Y CULTURA		142.848,00		
204 32600 22001	PRENSA, LIBROS Y OTRAS PUB. AULAS EDUCACION Y CULTURA	600,00			
204 32600 22199	OTROS SUMINISTROS AULAS EDUCACION Y CULTURA	500,00			
204 32600 22300	TRANSPORTES AULAS EDUCACION Y CULTURA	25.000,00			
204 32600 22606	REUNIONES Y CONFERENCIAS AULAS EDUCACION Y CULTURA	3.919,00			
204 32600 22609	ACTIVIDADES CULTURALES AULAS EDUCACION Y CULTURA	8.829,00			



CLASIFICACIÓN	DENOMINACIÓN	PARTIDA	TOTAL	TOTAL	TOTAL
			PROGRAMA	SERVICIO	AREA
204 32600 22706	ESTUDIOS Y TRAB. TECNICOS AULAS EDUCACION Y CULTURA	23.000,00			
204 32600 22707	FORMACION INFORMATICA	25.000,00			
204 32600 23120	LOCOMOCION AULAS EDUCACION Y CULTURA	56.000,00			
32603	CONVENIO PROYECTO PILOTO EDUCACIÓN RURAL		25.000,00		
204 32603 62700	INTERCONEXIÓN ESCUELAS RURALES	25.000,00			
33000	EDUCACION Y CULTURA		1.708.024,45		
204 33000 12000	SUELDOS GRUPO A1 EDUCACION Y CULTURA	28.319,04			
204 33000 12001	SUELDOS GRUPO A2 EDUCACION Y CULTURA	379.544,16			
204 33000 12006	TRIENIOS EDUCACION Y CULTURA	104.369,25			
204 33000 12009	OTRAS RETRIBUCIONES BASICAS EDUCACION Y CULTURA	149.691,52			
204 33000 12100	COMPLEMENTO DE DESTINO EDUCACION Y CULTURA	235.734,48			
204 33000 12101	COMPLEMENTO ESPECIFICO EDUCACION Y CULTURA	291.366,00			
204 33000 15001	EV. DESEMPEÑO Y C. PROFESIONAL EDUCACION Y CULTURA	47.000,00			
204 33000 16000	CUOTAS S.S. C/EMPRESA EDUCACION Y CULTURA	370.000,00			
204 33000 22300	TRANSPORTES EDUCACION Y CULTURA	4.000,00			
204 33000 22400	PRIMAS DE SEGUROS EDUCACION Y CULTURA	4.000,00			
204 33000 22601	ATENCIONES PROTOCOLARIAS EDUCACION Y CULTURA	2.000,00			
204 33000 22602	PUBLICIDAD EDUCACION Y CULTURA	3.000,00			
204 33000 22609	ACTIVIDADES CULTURALES EDUCACION Y CULTURA	31.000,00			
204 33000 22699	OTROS GASTOS DIVERSOS EDUCACION Y CULTURA	8.000,00			
204 33000 22706	ESTUDIOS Y TRAB. TECNICOS EDUCACION Y CULTURA	30.000,00			
204 33000 22709	ESTUDIOS Y TRAB. TECNICOS ACTIVIDADES DE VERANO	20.000,00			
33210	CENTRO COORDINADOR DE BIBLIOTECAS		145.369,00		
204 33210 22001	PRENSA, LIBROS Y OTRAS PUB. CENTRO COORD. BIBLIOTECAS	140.689,00			
204 33210 22199	OTROS SUMINISTROS BIBLIOTECAS	1.000,00			
204 33210 22602	PUBLICIDAD CENTRO COORD. BIBLIOTECAS	300,00			
204 33210 22698	OTROS GASTOS DIVERSOS CENTRO COORD. BIBLIOTECAS	3.380,00			
33300	EXPOSICIONES		89.500,00		
204 33300 22300	TRANSPORTES EXPOSICIONES	6.000,00			
204 33300 22601	ATENCIONES PROTOCOLARIAS EXPOSICIONES	500,00			
204 33300 22609	ACTIVIDADES CULTURALES EXPOSICIONES	6.000,00			
204 33300 22699	OTROS GASTOS DIVERSOS EXPOSICIONES	5.000,00			
204 33300 22706	ESTUDIOS Y TRAB. TECNICOS EXPOSICIONES	60.000,00			
204 33300 47000	VI BIENAL INTERNACIONAL GRABADO GRUPO AGUAFUERTE	12.000,00			
33400	PREMIOS Y BECAS FOMENTO ACT. ARTÍSTICAS		23.600,00		
204 33400 22706	ESTUDIOS Y TRAB. TECNICOS PREMIOS Y BECAS	300,00			
204 33400 23300	OTRAS INDEMNIZACIONES PREMIOS Y BECAS	3.000,00			
204 33400 48100	PREMIOS, BECAS, ETC. PREMIOS Y BECAS	20.300,00			
33401	SUBVENCIONES CULTURALES		193.517,00		
204 33401 46200	TRANSF. AYTO. MEDINA DEL CAMPO	20.976,00			
204 33401 46201	TRANSF. AYTO. OLMEDO - OLMEDO CLASICO	33.976,00			
204 33401 46202	TRANSF. AYTO. URONES DE CASTROPONCE	18.345,00			
204 33401 48200	TRANSF. FUNDACION MUSEO FERIAS MEDINA DEL CAMPO	6.000,00			
204 33401 48300	OTRAS TRANSF. S.C. ASOCIACION PRO-TEMPLOS	4.416,00			
204 33401 48301	OTRAS TRANSF. S.C. ASOCIACIONES CULTURALES	35.000,00			
204 33401 48302	OTRAS TRANSF. S.C. TEATRO CALDERON	21.804,00			
204 33401 48303	OTRAS TRANSF. S.C. ESCUELAS MUSICA Y BANDA	10.000,00			
204 33401 48304	OTRAS TRANSFERENCIAS CULTURALES	28.000,00			
204 33401 78303	OTRAS TRANSF. S.C. ESCUELAS MUSICA Y BANDA	15.000,00			
33402	VELADAS MUSICALES EN LA PROVINCIA		24.700,00		
204 33402 22602	PUBLICIDAD VELADAS MUSICALES PROVINCIA	700,00			
204 33402 22609	ACTIVIDADES CULTURALES VELADAS MUSICALES PROVINCIA	16.500,00			



CLASIFICACIÓN	DENOMINACIÓN	PARTIDA	TOTAL	TOTAL	TOTAL
			PROGRAMA	SERVICIO	AREA
204 33402 22706	ESTUDIOS Y TRAB. TECNICOS VELADAS MUSICALES PROVINCIA	7.500,00			
33403	APORT. PATRONATOS, FUNDACIONES, CONSORCIOS		191.700,00		
204 33403 48201	APORT. FUNDACION MIGUEL DELIBES	80.000,00			
204 33403 48202	APORT. FUNDACION JORGE GUILLEN	45.000,00			
204 33403 48300	APORTACION SEMINCI	45.000,00			
204 33403 48305	SUBVENCION CENTRO CATOLICO DE OBREROS	1.000,00			
204 33403 48306	SUBVENCION AMIGOS DE LA ZARZUELA	1.200,00			
204 33403 48307	SUBVENCION UNION ARTISTICA VALLISOLETANA	1.500,00			
204 33403 48308	SUBVENCION ASOCIACION CULTURAL PINTIA	4.000,00			
204 33403 48313	SUBV. ACADEMIA BELLAS ARTES PURISIMA CONCEPCION	4.000,00			
204 33403 78300	SUBVENCION ASOCIACION CULTURAL PINTIA	10.000,00			
33408	APOYO A NUESTRO FOLCLORE		20.000,00		
204 33408 48300	SUBVENCION ASOCIACIONES FOLKLORICAS	20.000,00			
33412	PUBLICACIONES		22.500,00		
204 33412 20200	ARRENDAMIENTO EDIFICIOS PUBLICACIONES	1.500,00			
204 33412 22001	PRENSA, LIBROS Y OTRAS PUB. PUBLICACIONES	7.000,00			
204 33412 22706	EDICION Y DISTRIBUCION PUBLICACIONES EDICION Y DISTRIBUCION	13.000,00			
204 33412 48100	PREMIOS, BECAS, ETC. PUBLICACIONES	1.000,00			
33413	CONSEJOS CULTURALES		900,00		
204 33413 23300	OTRAS INDEMNIZACIONES CONSEJOS CULTURALES	900,00			
33414	TEATRO		747.000,00		
204 33414 22609	ACTIVIDADES CULTURALES TEATRO	309.000,00			
204 33414 22706	ESTUDIOS Y TRAB. TECNICOS TEATRO	423.000,00			
204 33414 22707	ESTUDIOS Y TRABAJOS TECNICOS TEATRO INCLUSIVO	15.000,00			
33415	MUESTRA DE TEATRO		21.100,00		
204 33415 22609	ACTUACIONES MUESTRA TEATRO	1.500,00			
204 33415 22706	ESTUDIOS Y TRAB. TECNICOS MUESTRA TEATRO	6.800,00			
204 33415 23300	OTRAS INDEMNIZACIONES MUESTRA DE TEATRO	8.000,00			
204 33415 48100	PREMIOS, BECAS, ETC. MUESTRA TEATRO	4.800,00			
33416	ENCUENTRO PROVINCIAL DE FOLCLORE		23.950,00		
204 33416 22300	TRANSPORTES ENCUENTRO PROVINCIAL DE FOLKLORE	5.450,00			
204 33416 22601	ATENCIONES PROTOCOLARIAS ENCUENTRO PROV. FOLKLORE	1.000,00			
204 33416 22602	PUBLICIDAD ENCUENTRO PROV. FOLKLORE	900,00			
204 33416 22609	ACTIVIDADES CULTURALES ENCUENTRO PROV. FOLKLORE	11.500,00			
204 33416 22706	ESTUDIOS Y TRAB. TECNICOS ENCUENTRO PROV. FOLKLORE	5.100,00			
33417	PROMOCIÓN CULTURAL		17.000,00		
204 33417 22698	TALLERES ARTES PLASTICAS	5.000,00			
204 33417 22699	TALLERES DE MÚSICA EN COLEGIOS	12.000,00			
33418	ENCUENTRO FOLCLORE INFANTIL		7.800,00		
204 33418 22300	TRANSPORTES ENCUENTRO FOLCLORE INFANTIL	500,00			
204 33418 22601	ATENCIONES PROTOCOLARIAS ENCUENTRO FOLCLORE INFANTIL	1.300,00			
204 33418 22602	PUBLICIDAD ENCUENTRO FOLCLORE INFANTIL	900,00			
204 33418 22609	ACTUACIONES ENCUENTRO FOLCLORE INFANTIL	1.600,00			
204 33418 22706	ESTUDIOS Y TRAB. TECNICOS ENCUENTRO FOLCLORE INFANTIL	3.500,00			
33601	PROMOCIÓN ÓRGANO BARROCO		5.000,00		
204 33601 45400	CONVENIO UVA PROMOCION ORGANO BARROCO	5.000,00			
33602	CONSERV.REST.AUR.PATRIMONIO		32.000,00		
204 33602 22300	TRANSPORTES CONSERV. REST. PATR. ARTISTICO DIPUTACION	3.000,00			
204 33602 22699	OTROS GASTOS DIVERSOS CONSERV. REST. PATR. ART.DIPUTACION	1.000,00			
204 33602 22706	ESTUDIOS Y TRAB. TECNICOS CONSERV.REST.PATR. ART.DIPUTACION	8.000,00			
204 33602 65002	RESTAURACION RETABLOS	2.000,00			
204 33602 78200	CONVENIO FUND. EDADES HOMBRE REST. BIENES	18.000,00			





CLASIFICACIÓN	DENOMINACIÓN	PARTIDA	TOTAL	TOTAL	TOTAL
			PROGRAMA	SERVICIO	AREA
33603	CONSERV.RESTAU.PATRIMONIO		31.775,00		
204 33603 22699	OTROS GASTOS DIVERSOS CAMPO TRAB. ARQUE. MATALLANA	16.275,00			
204 33603 45400	CONVENIO UVA CAMPO TRABAJO ARQUE. MATALLANA	15.500,00			
205	TRANSPARENCIA Y PARTICIPACIÓN			795.010,48	
92000	ADMINISTRACIÓN GENERAL		153.010,48		
205 92000 12000	SUELDOS GRUPO A1 TRANSPARENCIA Y PARTICIPACIÓN	14.159,52			
205 92000 12003	SUELDOS GRUPO C1 TRANSPARENCIA Y PARTICIPACIÓN	9.192,72			
205 92000 12006	TRIENIOS TRANSPARENCIA Y PARTICIPACIÓN	3.747,36			
205 92000 12009	OTRAS RETRIB. BASICAS TRANSPARENCIA Y PARTICIPACIÓN	11.035,04			
205 92000 12100	COMPL. DESTINO TRANSPARENCIA Y PARTICIPACIÓN	14.528,28			
205 92000 12101	COMPL. ESPECIFICO TRANSPARENCIA Y PARTICIPACIÓN	32.347,56			
205 92000 15001	EV. DESEMPEÑO Y C. PROFESIONAL TRANSP. Y PARTICIPACIÓN	3.000,00			
205 92000 16000	CUOTAS S.S. C/EMPRESA TRANSPARENCIA Y PARTICIPACIÓN	30.000,00			
205 92000 22699	OTROS GASTOS DIVERSOS TRANSPARENCIA Y PARTICIPACIÓN	35.000,00			
94203	PRESUPUESTOS PARTICIPATIVOS PROVINCIALES		642.000,00		
205 94203 22706	ESTUDIOS Y TRAB. TECNICOS PRESUPUESTOS PARTICIPATIVOS	30.000,00			
205 94203 46200	TRANSF. AYTOS. PRESUPUESTOS PARTICIPATIVOS	300.000,00			
205 94203 46201	TRANSF. AYTOS. IMPLANTACIÓN P.TOS. PARTICIPATIVOS	12.000,00			
205 94203 60100	PRESUPUESTOS PARTICIPATIVOS INVERSIÓN	300.000,00			
3	HACIENDA, PERSONAL Y NUEVAS TECNOLOGÍAS				18.556.675,93
301	HACIENDA, PERSONAL Y NUEVAS TECNOLOGÍAS			3.879.332,33	
24101	DESARROLLO ECONÓMICO		2.553.000,00		
301 24101 44000	TRANSFERENCIA SODEVA	2.493.000,00			
301 24101 76200	SUBV. AYTOS. COMERCIO RURAL	30.000,00			
301 24101 77004	SUBV. ADQUISICIÓN TERRENOS Y NAVES	30.000,00			
24125	SERVICIOS BANCARIOS DE PROXIMIDAD		60.000,00		
301 24125 22706	SERVICIOS BANCARIOS DE PROXIMIDAD	60.000,00			
33403	APORT. FUNDACION C.E. JOAQUIN DIAZ		180.000,00		
301 33403 48200	APORT. FUNDACION C.E. JOAQUIN DIAZ	180.000,00			
43203	APORT. CONSORCIO CANAL DE CASTILLA		9.000,00		
301 43203 46700	APORT. CONSORCIO CANAL DE CASTILLA	9.000,00			
92000	ADMINISTRACIÓN GENERAL		1.077.332,33		
301 92000 12000	SUELDOS GRUPO A1 AREA HACIENDA, PERSONAL Y PROMOC.	35.398,80			
301 92000 12001	SUELDOS GRUPO A2 AREA HACIENDA, PERSONAL Y PROMOC.	12.243,36			
301 92000 12003	SUELDOS GRUPO C1 AREA HACIENDA, PERSONAL Y PROMOC.	65.881,16			
301 92000 12004	SUELDOS GRUPO C2 AREA HACIENDA, PERSONAL Y PROMOC.	49.751,03			
301 92000 12006	TRIENIOS AREA HACIENDA, PERSONAL Y PROMOC.	38.747,00			
301 92000 12009	OTRAS RETRIB. BASICAS AREA HACIENDA, PERSONAL Y PROMOC.	69.498,21			
301 92000 12100	COMPL. DESTINO AREA HACIENDA, PERSONAL Y PROMOC.	104.975,73			
301 92000 12101	COMPL. ESPECIFICO AREA HACIENDA, PERSONAL Y PROMOC.	153.028,84			
301 92000 15000	COMPL. PROD. FUNC. AREA HACIENDA, PERSONAL Y PROMOC.	1.783,20			
301 92000 15001	EV. DESEMP. Y C. PROF. AREA HACIENDA, PERSONAL Y PROMOC.	22.000,00			
301 92000 16000	CUOTAS S.S. C/EMPRESA AREA HACIENDA, PERSONAL Y PROMOC.	170.000,00			
301 92000 21200	CONSERVACION EDIFICIOS DIPUTACION	95.000,00			
301 92000 22000	MATERIAL DE OFICINA AREA HACIENDA, PERSONAL Y NN.TT.	1.525,00			
301 92000 22001	PRENSA, LIBROS Y OTRAS PUB. AREA HACIENDA, PERSONAL Y NN.TT.	1.000,00			
301 92000 22104	VESTUARIO PERSONAL MANTENIMIENTO	2.000,00			
301 92000 22603	PUBL. DIARIOS OFICIALES AREA HACIENDA, PERSONAL Y NN.TT.	2.000,00			
301 92000 22699	OTROS GASTOS DIVERSOS AREA HACIENDA, PERSONAL Y PROMOC.	500,00			
301 92000 22706	ESTUDIOS Y TRAB. TEC. AREA HACIENDA, PERSONAL Y PROMOC.	1.000,00			
301 92000 22707	ESTUDIOS Y TRABAJOS TECNICOS AGENCIAS Y COMUNICACIÓN	240.000,00			
301 92000 22799	OTROS TRABAJOS TERCEROS AREA HACIENDA, PERSONAL Y NN.TT.	1.000,00			



CLASIFICACIÓN				DENOMINACIÓN	PARTIDA	TOTAL PROGRAMA	TOTAL SERVICIO	TOTAL AREA
301	92000	48200	TRANSF. FUNDACION PARA LA DEMOCRACIA		10.000,00			
302			SERVICIO DE PERSONAL				3.110.441,20	
22100			GASTOS CENTRALIZADOS DE PERSONAL			2.202.615,47		
302	22100	12100	PREVISIÓN SUBIDA SALARIAL		565.000,00			
302	22100	12990	INTERINOS-SUSTITUCIONES SERV. DIPUTACION		180.541,20			
302	22100	12991	INTERINOS-ACUMULACIONES SERV. DIPUTACION		30.000,00			
302	22100	13001	HORAS EXTRAS, GUARDIAS, FESTIVOS, ETC. PERS. LABORAL		6.000,00			
302	22100	13100	FONDO GENERAL DE SUSTITUCIONES		40.000,00			
302	22100	13101	PERSONAL EVENTUAL SERVICIOS DIPUTACION		80.000,00			
302	22100	15000	COMPL. PROD. FUNCIONARIOS DIPUTACION		11.796,92			
302	22100	15100	RETRIB. VARIABLES FUNCIONARIOS DIPUTACION		20.000,00			
302	22100	16000	CUOTAS S.S. C/EMPRESA SERVICIOS DIPUTACION		82.277,35			
302	22100	16008	PRESTACIONES SANITARIAS PERSONAL		230.000,00			
302	22100	16103	INDEMNIZACIONES JUBILACIONES ANTICIPADAS		300.000,00			
302	22100	16204	GASTOS SOCIALES DEL PERSONAL		25.000,00			
302	22100	16205	SEGUROS DEL PERSONAL Y RESPONSABILIDAD CIVIL		15.000,00			
302	22100	16207	REC. SERVICIOS PRESTADOS - MEDALLAS		52.000,00			
302	22100	16208	AYUDAS Y BECAS AL ESTUDIO		100.000,00			
302	22100	23020	DIETAS DEL PERSONAL DIPUTACION		10.000,00			
302	22100	23120	LOCOMOCION DEL PERSONAL DIPUTACION		25.000,00			
302	22100	23300	OTRAS INDEMNIZACIONES DEL PERSONAL		10.000,00			
302	22100	83001	ANTICIPOS AL PERSONAL		400.000,00			
302	22100	83100	PRESTAMOS AL PERSONAL ADQUISICION VEHICULOS		20.000,00			
92000			ADMINISTRACION GENERAL			827.225,75		
302	92000	12000	SUELDOS GRUPO A1 SERVICIO DE PERSONAL		54.868,14			
302	92000	12001	SUELDOS GRUPO A2 SERVICIO DE PERSONAL		24.486,72			
302	92000	12003	SUELDOS GRUPO C1 SERVICIO DE PERSONAL		101.119,92			
302	92000	12004	SUELDOS GRUPO C2 SERVICIO DE PERSONAL		7.650,84			
302	92000	12006	TRIENIOS SERVICIO DE PERSONAL		42.503,19			
302	92000	12009	OTRAS RETRIB. BASICAS SERVICIO DE PERSONAL		78.430,38			
302	92000	12100	COMPLEMENTO DESTINO SERVICIO DE PERSONAL		119.632,40			
302	92000	12101	COMPLEMENTO ESPECIFICO SERVICIO DE PERSONAL		179.534,16			
302	92000	15001	EV. DESEMPEÑO Y C. PROFESIONAL SERVICIO DE PERSONAL		24.000,00			
302	92000	16000	CUOTAS S.S. C/EMPRESA PERSONAL		190.000,00			
302	92000	22699	OTROS GASTOS DIVERSOS SERVICIO DE PERSONAL		5.000,00			
92001			CENTRO FORMACION Y PERFECCIONAMIENTO DEL PERSONAL			71.600,00		
302	92001	16200	FORMACION DEL PERSONAL		41.500,00			
302	92001	20200	ARRENDAMIENTO EDIFICIOS CENTRO FORMACION		5.000,00			
302	92001	22199	OTROS SUMINISTROS CENTRO FORMACION		3.000,00			
302	92001	22601	ATENCIONES PROTOCOLARIAS CENTRO FORMACION		100,00			
302	92001	22699	OTROS GASTOS DIVERSOS CENTRO FORMACION		2.000,00			
302	92001	22706	ESTUDIOS Y TRAB. TECNICOS CENTRO FORMACION		12.000,00			
302	92001	23020	DIETAS DEL PERSONAL CENTRO FORMACION		5.000,00			
302	92001	23120	LOCOMOCION DEL PERSONAL CENTRO FORMACION		3.000,00			
92401			SECC. SINDICAL DE U.G.T.			3.272,72		
302	92401	22000	MATERIAL DE OFICINA SECC. SINDICAL U.G.T.		500,00			
302	92401	22001	PRENSA, LIBROS Y OTRAS PUB. SECC.SINDICAL UGT		707,72			
302	92401	22002	MATERIAL INFORMATICO SECC.SINDICAL UGT		865,00			
302	92401	22601	ATENCIONES PROTOCOLARIAS SECC.SINDICAL UGT		500,00			
302	92401	23120	LOCOMOCION DEL PERSONAL SECC.SINDICAL UGT		700,00			
92402			SECC. SINDICAL CC.OO.			1.227,27		
302	92402	22000	MATERIAL DE OFICINA SECC.SINDICAL CCOO		377,27			





CLASIFICACIÓN		DENOMINACIÓN	PARTIDA	TOTAL PROGRAMA	TOTAL SERVICIO	TOTAL AREA
302	92402	22002	MATERIAL INFORMATICO SECC.SINDICAL CCOO	350,00		
302	92402	23120	LOCOMOCION DEL PERSONAL SECC.SINDICAL CCOO	500,00		
92403			SECC. SINDICAL CSIF		2.863,63	
302	92403	22000	MATERIAL DE OFICINA SECC.SINDICAL CSIF	600,00		
302	92403	22199	OTROS SUMINISTROS SECC.SINDICAL CSIF	100,00		
302	92403	22601	ATENCIONES PROTOCOLARIAS SECC.SINDICAL CSIF	1.800,00		
302	92403	23120	LOCOMOCION DEL PERSONAL SECC.SINDICAL CSIF	363,63		
92404			SECC. SINDICAL SAE		409,09	
302	92404	22602	PUBLICIDAD Y PROP. SECC. SINDICAL USAE	354,55		
302	92404	23120	LOCOMOCION SECC. SINDICAL USAE	54,54		
92405			SECC. SINDICAL FSES		1.227,27	
302	92405	22000	MATERIAL DE OFICINA SECC.SINDICAL FSES	70,00		
302	92405	22002	MATERIAL INFORMATICO SECC.SINDICAL FSES	507,27		
302	92405	22601	ATENCIONES PROTOCOLARIAS SECC.SINDICAL FSES	400,00		
302	92405	23120	LOCOMOCION DEL PERSONAL SECC.SINDICAL FSES	250,00		
303			SERVICIO DE PREVENCIÓN Y REGIMEN INTERIOR		4.359.480,11	
92000			ADMINISTRACION GENERAL	4.259.730,11		
303	92000	12000	SUELDOS GRUPO A1 PREVENCIÓN Y R. INTERIOR	28.319,04		
303	92000	12001	SUELDOS GRUPO A2 PREVENCIÓN Y R. INTERIOR	12.243,36		
303	92000	12004	SUELDOS GRUPO C2 PREVENCIÓN Y R. INTERIOR	252.477,72		
303	92000	12006	TRIENIOS PREVENCIÓN Y R. INTERIOR	70.068,26		
303	92000	12009	OTRAS RETRIBUCIONES BASICAS PREVENCIÓN Y R. INTERIOR	158.834,79		
303	92000	12100	COMPLEMENTO DE DESTINO PREVENCIÓN Y R. INTERIOR	197.079,43		
303	92000	12101	COMPLEMENTO ESPECIFICO PREVENCIÓN Y R. INTERIOR	232.024,05		
303	92000	13000	RETRIBUCIONES BASICAS P.LABORAL PREVENCIÓN Y R. INTERIOR	16.670,94		
303	92000	13002	OTRAS REMUNERACIONES P.LABORAL PREVENCIÓN Y R. INTERIOR	10.070,64		
303	92000	15001	EV. DESEMPEÑO Y C. PROFESIONAL PREVENCIÓN Y R. INTERIOR	40.000,00		
303	92000	15100	RETRIB. VARIABLES FUNCIONARIOS PREVENCIÓN Y R. INTERIOR	8.000,00		
303	92000	16000	CUOTAS S.S. C/EMPRESA PREVENCIÓN Y R. INTERIOR	310.000,00		
303	92000	20200	ARRENDAMIENTO LOCALES REGIMEN INTERIOR	1.725,00		
303	92000	20400	ALQUILER VEHICULOS REGIMEN INTERIOR	15.000,00		
303	92000	21400	CONSERV. VEHICULOS REGIMEN INTERIOR	30.000,00		
303	92000	22100	ENERGIA ELECTRICA REGIMEN INTERIOR	180.900,00		
303	92000	22101	SUMINISTRO DE AGUA REGIMEN INTERIOR	11.000,00		
303	92000	22102	SUMINISTRO DE GAS REGIMEN INTERIOR	68.100,00		
303	92000	22103	COMBUSTIBLES Y CARBURANTES REGIMEN INTERIOR	22.000,00		
303	92000	22104	VESTUARIO DEL PERSONAL REGIMEN INTERIOR	15.562,56		
303	92000	22110	PRODUCTOS DE LIMPIEZA REGIMEN INTERIOR	2.500,00		
303	92000	22201	COMUNICACIONES POSTALES REGIMEN INTERIOR	163.200,00		
303	92000	22300	TRANSPORTES REGIMEN INTERIOR	1.000,00		
303	92000	22402	PRIMAS DE SEGUROS REGIMEN INTERIOR	28.248,25		
303	92000	22502	TRIBUTOS LOCALES REGIMEN INTERIOR	6.000,00		
303	92000	22699	OTROS GASTOS DIVERSOS REGIMEN INTERIOR	1.000,00		
303	92000	22700	CONTRATO LIMPIEZA SERVICIOS DIPUTACION	1.465.000,00		
303	92000	22701	CONTRATO SEGURIDAD SERVICIOS DIPUTACION	876.343,13		
303	92000	22704	CONTRATO GUARDERIA JUAN DE AUSTRIA	35.862,94		
303	92000	23020	DIETAS DEL PERSONAL REGIMEN INTERIOR	500,00		
92002			PREVENCIÓN DE RIESGOS LABORALES		99.750,00	
303	92002	22799	OTROS TRABAJOS TERCEROS PREV. RIESGOS LABORALES	30.600,00		
303	92002	22104	VESTUARIO EQUIPOS DE PROTECCION INDIVIDUAL	15.000,00		
303	92002	22199	OTROS SUMINISTROS PREVENCIÓN RIESGOS LABORALES	3.000,00		
303	92002	22706	CONTRATO ESPECIALIDAD MEDICINA TRABAJO/VIG. SALUD	41.150,00		



CLASIFICACIÓN		DENOMINACIÓN		PARTIDA	TOTAL PROGRAMA	TOTAL SERVICIO	TOTAL AREA
	303	92002	62700	ADAPTACION CENTROS NORMATIVA P.RR.LL.	10.000,00		
304				SERVICIO DE HACIENDA		6.385.084,32	
	01100			DEUDA PUBLICA		2.164.118,70	
	304	01100	31001	INTERESES PTMOS. FUERA SECTOR PUBLICO	66.846,61		
	304	01100	91300	AMORT. L.P. FUERA SECTOR PUBLICO	2.097.272,09		
	92900			FONDO DE CONTINGENCIA		13.000,00	
	304	92900	50000	FONDO DE CONTINGENCIA	13.000,00		
	93101			SERVICIO DE HACIENDA Y ECONOMÍA		759.965,62	
	304	93101	12000	SUELDOS GRUPO AI HACIENDA	23.599,20		
	304	93101	12003	SUELDOS GRUPO CI HACIENDA	27.578,16		
	304	93101	12006	TRIENIOS HACIENDA	11.795,12		
	304	93101	12009	OTRAS RETRIBUCIONES BASICAS HACIENDA	23.116,26		
	304	93101	12100	COMPLEMENTO DE DESTINO HACIENDA	33.208,20		
	304	93101	12101	COMPLEMENTO ESPECIFICO HACIENDA	62.668,68		
	304	93101	15001	EV. DESEMPEÑO Y C. PROFESIONAL HACIENDA	7.000,00		
	304	93101	16000	CUOTAS S.S. C/EMPRESA HACIENDA	55.000,00		
	304	93101	21500	CONSERV. MOBILIARIO Y EQ. OFICINA SERV. DIPUTACION	5.000,00		
	304	93101	21600	CONSERV. EQ. INFORMATICOS SERV. DIPUTACION	7.000,00		
	304	93101	22000	MATERIAL DE OFICINA SERVICIOS DIPUTACION	35.000,00		
	304	93101	22001	PRENSA, LIBROS Y OTRAS PUB. HACIENDA Y ECONOMIA	1.500,00		
	304	93101	22002	MATERIAL INFORMATICO SERVICIOS DIPUTACION	20.000,00		
	304	93101	22199	OTROS SUMINISTROS SERVICIOS DIPUTACION	5.000,00		
	304	93101	22400	PRIMA SEGURO RESPONSABILIDAD CIVIL	30.000,00		
	304	93101	22401	PRIMAS DE SEGUROS DE INMUEBLES	24.000,00		
	304	93101	22402	PRIMAS DE SEGUROS DE OBRAS DE ARTE	4.000,00		
	304	93101	22502	TRIBUTOS LOCALES PATRIMONIO PROVINCIAL	243.000,00		
	304	93101	22602	PUBLICIDAD HACIENDA Y ECONOMIA	500,00		
	304	93101	22603	PUBL. DIARIOS OFICIALES HACIENDA Y ECONOMIA	2.000,00		
	304	93101	22606	REUNIONES Y CONFERENCIAS HACIENDA Y ECONOMIA	500,00		
	304	93101	22699	OTROS GASTOS DIVERSOS HACIENDA Y ECONOMIA	14.000,00		
	304	93101	22799	OTROS TRABAJOS TERCEROS HACIENDA Y ECONOMIA	13.000,00		
	304	93101	27001	DEVOLUCION INGRESOS INDEBIDOS HACIENDA Y ECONOMIA	500,00		
	304	93101	35200	INTERESES DE DEMORA HACIENDA Y ECONOMIA	1.000,00		
	304	93101	46600	CUOTAS FEMP Y FRMP	55.000,00		
	304	93101	60101	CUOTAS UNIDADES ACTUACION	25.000,00		
	304	93101	62300	MAQ., INST. Y UTILLAJE SERVICIOS DIPUTACION	2.000,00		
	304	93101	62500	MOBILIARIO Y EQUIPO DE OFICINA SERVICIOS DIPUTACION	12.000,00		
	304	93101	62600	EQUIPOS INFORMATICOS SERVICIOS DIPUTACION	5.000,00		
	304	93101	62800	OTRO MATERIAL INVENTARIABLE SERVICIOS DIPUTACION	11.000,00		
	94200			FONDO DE ACTIVIDADES Y SERVICIOS		3.448.000,00	
	304	94200	46200	FONDO ACTIVIDADES Y SERVICIOS	3.415.000,00		
	304	94200	46800	FONDO ACTIVIDADES Y SERVICIOS EE.LL.MM.	33.000,00		
305				PROM. AGROALIMENTARIA Y CONSUMO		636.849,57	
	43900			PROMOCION AGROALIMENTARIA		631.349,57	
	305	43900	12001	SUELDOS GRUPO A2 PROM. AGROALIMENTARIA Y CONSUMO	42.851,76		
	305	43900	12003	SUELDOS GRUPO CI PROM. AGROALIMENTARIA Y CONSUMO	9.192,72		
	305	43900	12006	TRIENIOS PROM. AGROALIMENTARIA Y CONSUMO	12.188,91		
	305	43900	12009	OTRAS RETRIB. BASICAS PROM. AGROALIM. Y CONSUMO	45.182,20		
	305	43900	12100	COMPL. DESTINO PROM. AGROALIMENTARIA Y CONSUMO	32.631,66		
	305	43900	12101	COMPL. ESPECIFICO PROM. AGROALIMENTARIA Y CONSUMO	54.802,32		
	305	43900	15001	EV. DESEMPEÑO Y C. PROF. PROM. AGROALIMENTARIA Y CONSUMO	9.000,00		
	305	43900	16000	CUOTAS S.S. C/EMPRESA PROM. AGROALIMENTARIA Y CONSUMO	70.000,00		



CLASIFICACIÓN	DENOMINACIÓN	PARTIDA	TOTAL	TOTAL	TOTAL
			PROGRAMA	SERVICIO	AREA
305 43900 22199	OTROS SUMINISTROS PROMOCIÓN AGROALIMENTARIA	34.000,00			
305 43900 22300	TRANSPORTES PROMOCIÓN AGROALIMENTARIA	1.000,00			
305 43900 22601	ATENCIONES PROTOCOLARIAS PROMOCIÓN AGROALIMENTARIA	5.000,00			
305 43900 22602	PUBLICIDAD Y PROP. PROMOCIÓN AGROALIMENTARIA	10.000,00			
305 43900 22706	ESTUDIOS Y TRAB. TECNICOS PROMOCIÓN AGROALIMENTARIA	147.000,00			
305 43900 22709	FERIA ALIMENTARIA PROVINCIA DE VALLADOLID	40.000,00			
305 43900 47000	TRANSF. CONSEJOS REGULADOR LENTEJA TIERRA CAMPOS	6.000,00			
305 43900 47002	TRANSF. CONSEJO REGULADOR IGP LECHAZO CASTILLA Y LEÓN	3.000,00			
305 43900 47003	TRANSF. CONSEJO REGULADOR DENOMINACION ORIGEN VINOS CIGALES	3.000,00			
305 43900 47004	TRANSF. ASOCIACION PROMOCION DEL AJO DE VALLELADO	4.000,00			
305 43900 47005	TRANSF. ASOCIACION PROMOCION ESPARRAGO TUDELA DE DUERO	3.000,00			
305 43900 47008	TRANSF. ASOPROFIT (PUERRO)	4.500,00			
305 43900 48300	SUBV. CD BALONMANO AULA ALIMENTOS VALLADOLID	25.000,00			
305 43900 48301	SUBV. CLUB RUGBY SALVADOR FEMENINO ALIMENTOS VALLADOLID	5.000,00			
305 43900 48302	OTROS PATROCINIOS ALIMENTOS VALLADOLID	5.000,00			
305 43900 62800	OTRO MATERIAL INVENTARIABLE PROMOCIÓN AGROALIMENTARIA	60.000,00			
49300	OFICINA CONSUMO		5.500,00		
305 49300 22606	REUNIONES Y CONFERENCIAS OFICINA DE CONSUMO	1.000,00			
305 49300 22699	OTROS GASTOS DIVERSOS OFICINA DE CONSUMO	500,00			
305 49300 22706	ESTUDIOS Y TRAB. TECNICOS OFICINA DE CONSUMO	4.000,00			
306	PRENSA Y COMUNICACIÓN			185.488,40	
92000	ADMINISTRACION GENERAL		185.488,40		
306 92000 12000	SUELDOS GRUPO AI PRENSA Y COMUNICACION	28.319,04			
306 92000 12003	SUELDOS GRUPO CI PRENSA Y COMUNICACION	9.192,72			
306 92000 12006	TRIENIOS PRENSA Y COMUNICACION	10.595,88			
306 92000 12009	OTRAS RETRIB. BASICAS PRENSA Y COMUNICACION	15.462,52			
306 92000 12100	COMPL. DESTINO PRENSA Y COMUNICACION	23.332,56			
306 92000 12101	COMPL. ESPECIFICO PRENSA Y COMUNICACION	36.385,68			
306 92000 15001	EV. DESEMPEÑO Y C. PROFESIONAL PRENSA Y COMUNICACIÓN	5.000,00			
306 92000 16000	CUOTAS S.S. C/EMPRESA PRENSA Y COMUNICACION	40.000,00			
306 92000 22001	PRENSA, LIBROS Y OTRAS PUB. PRENSA Y COMUNICACIÓN	2.000,00			
306 92000 22199	OTROS SUMINISTROS PRENSA Y COMUNICACIÓN	2.000,00			
306 92000 22602	PUBLICIDAD Y PROP. PRENSA Y COMUNICACIÓN	2.000,00			
306 92000 22699	OTROS GASTOS DIVERSOS PRENSA Y COMUNICACIÓN	1.200,00			
306 92000 48100	PREMIOS, BECAS, ETC. PRENSA Y COMUNICACIÓN	10.000,00			
4	ÁREA ASISTENCIA Y COOPERACIÓN A MUNICIPIOS				33.669.071,27
401	ÁREA ASISTENCIA Y COOPERACIÓN A MUNICIPIOS			245.990,88	
45000	ASISTENCIA Y COOPERACIÓN A MUNICIPIOS		245.990,88		
401 45000 12000	SUELDOS GRUPO AI AREA ASISTENCIA Y COOP. MUNICIPIOS	28.319,04			
401 45000 12003	SUELDOS GRUPO CI AREA ASISTENCIA Y COOP. MUNICIPIOS	9.192,72			
401 45000 12006	TRIENIOS AREA ASISTENCIA Y COOP. MUNICIPIOS	7.635,28			
401 45000 12009	OTRAS RETRIBUCIONES BASICAS AREA ASISTENCIA Y COOP. MUNICIPI	18.179,80			
401 45000 12100	COMPLEMENTO DE DESTINO AREA ASISTENCIA Y COOP. MUNICIPIOS	25.891,08			
401 45000 12101	COMPLEMENTO ESPECIFICO AREA ASISTENCIA Y COOP. MUNICIPIOS	52.272,96			
401 45000 15001	EV. DESEMPEÑO Y C. PROFESIONAL AREA ASISTENCIA Y COOP. MUNIC	6.000,00			
401 45000 16000	CUOTAS S.S. C/EMPRESA AREA ASISTENCIA Y COOP. MUNICIPIOS	40.000,00			
401 45000 21600	CONSERV. EQ. INFORMATICOS AREA ASISTENCIA Y COOP. MUNICIPIOS	1.000,00			
401 45000 22000	MATERIAL DE OFICINA AREA ASISTENCIA Y COOP. MUNICIPIOS	2.000,00			
401 45000 22001	PRENSA, LIBROS Y OTRAS PUB. AREA ASISTENCIA Y COOP. MUNICIPI	3.000,00			
401 45000 22603	PUBL. DIARIOS OFICIALES AREA ASISTENCIA Y COOP. MUNICIPIOS	500,00			
401 45000 22699	OTROS GASTOS DIVERSOS AREA ASISTENCIA Y COOP. MUNICIPIOS	2.000,00			
401 45000 63200	OBRAS EDIFICIOS DIPUTACION	50.000,00			



CLASIFICACIÓN	DENOMINACIÓN	PARTIDA	TOTAL	TOTAL	TOTAL
			PROGRAMA	SERVICIO	AREA
402	SERVICIO TÉCNICO DE OBRAS			5.191.276,00	
45001	SERVICIO TÉCNICO DE OBRAS		969.276,00		
402 45001 12000	SUELDOS GRUPO A1 SERV. TEC. OBRAS	84.957,12			
402 45001 12001	SUELDOS GRUPO A2 SERV. TEC. OBRAS	41.831,48			
402 45001 12003	SUELDOS GRUPO C1 SERV. TEC. OBRAS	30.691,82			
402 45001 12004	SUELDOS GRUPO C2 SERV. TEC. OBRAS	38.254,20			
402 45001 12006	TRIENIOS SERV. TEC. OBRAS	38.723,38			
402 45001 12009	OTRAS RETRIBUCIONES BASICAS SERV. TEC. OBRAS	74.792,51			
402 45001 12100	COMPLEMENTO DE DESTINO SERV. TEC. OBRAS	116.806,70			
402 45001 12101	COMPLEMENTO ESPECIFICO SERV. TEC. OBRAS	160.218,79			
402 45001 13101	PERSONAL EVENTUAL ENCUESTA INFRAESTRUCTURA	26.000,00			
402 45001 15001	EV. DESEMPEÑO Y C. PROFESIONAL SERV. TEC. OBRAS	24.000,00			
402 45001 15100	RETRIB. VARIABLES FUNCIONARIOS SERV. TEC. OBRAS	1.000,00			
402 45001 16000	CUOTAS S.S. C/EMPRESA SERV. TEC. OBRAS	190.000,00			
402 45001 21400	CONSERV. VEHICULOS SERV. TECNICO OBRAS	6.000,00			
402 45001 22103	COMBUSTIBLES Y CARBURANTES SERV. TEC. DE OBRAS	500,00			
402 45001 22104	VESTUARIO DEL PERSONAL SERV. TECNICO OBRAS	500,00			
402 45001 22699	OTROS GASTOS DIVERSOS SERV. TECNICO OBRAS	3.000,00			
402 45001 22706	ESTUDIOS Y TRAB. TECNICOS SERV. TECNICO OBRAS	5.000,00			
402 45001 22707	COORDINACIÓN SEG. Y SALUD ESTRATEGIA VIARIA	82.000,00			
402 45001 48300	ASOCIACIÓN ESPAÑOLA DE LA CARRETERA	5.000,00			
402 45001 60101	BANCO DE DATOS ENCUESTA INFRAESTRUCTURA	40.000,00			
45300	CARRETERAS PROVINCIALES		4.222.000,00		
402 45300 61101	CONTRATO CONSERVACION Y MEJORA CARRETERAS	4.162.000,00			
402 45300 61106	PLAN MEJORA SALVACUNETAS	60.000,00			
403	SERVICIO DE COOPERACION			18.284.737,35	
16100	ABASTECIMIENTO DE AGUA		140.000,00		
403 16100 76200	PLAN SEQUIA	140.000,00			
24130	PLAN EMPLEO RURAL		200.000,00		
403 24130 76200	PLAN EMPLEO RURAL	200.000,00			
32101	CREACIÓN CENTROS EDUCACIÓN PREESCOLAR Y PRIM.		300.000,00		
403 32101 76200	MEJORA ESCUELAS RURALES	300.000,00			
33600	TRANSF. AYTOS. IGLESIAS Y ERMITAS		100.000,00		
403 33600 76200	TRANSF. AYTOS. IGLESIAS Y ERMITAS	100.000,00			
44120	PLAN TRANSPORTE PROVINCIAL		642.000,00		
403 44120 22706	ESTUDIOS Y TRAB. TECNICOS PLAN TRANSPORTE	42.000,00			
403 44120 47900	PLAN TRANSPORTE PROVINCIAL	600.000,00			
45002	SERVICIO DE COOPERACION		807.737,35		
403 45002 12000	SUELDOS GRUPO A1 SERVICIO COOPERACION	42.478,56			
403 45002 12003	SUELDOS GRUPO C1 SERVICIO COOPERACION	137.890,80			
403 45002 12004	SUELDOS GRUPO C2 SERVICIO COOPERACION	15.301,68			
403 45002 12006	TRIENIOS SERVICIO COOPERACION	39.660,25			
403 45002 12009	OTRAS RETRIB. BASICAS SERVICIO COOPERACION	78.162,50			
403 45002 12100	COMPLEMENTO DESTINO SERVICIO COOPERACION	122.063,16			
403 45002 12101	COMPLEMENTO ESPECIFICO SERVICIO COOPERACION	152.180,40			
403 45002 15001	EV. DESEMPEÑO Y C. PROFESIONAL SERVICIO COOPERACION	25.000,00			
403 45002 16000	CUOTAS S.S. C/EMPRESA SERVICIO COOPERACION	190.000,00			
403 45002 35200	INTERESES DE DEMORA SERVICIO COOPERACION	5.000,00			
45902	REDACCION PROYECTOS		214.000,00		
403 45902 65000	REDACCION PROYECTOS	5.000,00			
403 45902 65001	LIQUIDACION OBRAS O MODIFICACION CONTRATOS	9.000,00			
403 45902 76200	SUBV. AYTOS. REDACCION PROYECTOS TECNICOS	200.000,00			



CLASIFICACIÓN	DENOMINACIÓN	PARTIDA	TOTAL	TOTAL	TOTAL
			PROGRAMA	SERVICIO	AREA
45903	PLAN REEMISORES DE TDT		150.000,00		
403 45903 65001	PLAN REEMISORES DE TDT	150.000,00			
45904	SUBV. OBRAS Y EQUIPAMIENTOS URGENTES		400.000,00		
403 45904 76200	SUBVENCION OBRAS Y EQUIPAMIENTOS URGENTES	350.000,00			
403 45904 76201	FONDO ATENCION PUNTUAL PEQUEÑAS INVERSIONES	50.000,00			
94202	PLAN SUBVENCIONES MANTENIMIENTO SERVICIOS		15.331.000,00		
403 94202 46200	PLAN SUBVENCIONES MANTENIMIENTOS SERVICIOS	2.065.000,00			
403 94202 46201	PLANES PROVINCIALES -PLAN LIBERTAD DE GASTO AYTOS.	1.050.000,00			
403 94202 65000	PLANES PROVINCIALES COOPERACION	1.000.000,00			
403 94202 76200	PLANES PROVINCIALES COOPERACION -OBRA DELEGADA	10.166.000,00			
403 94202 76201	PLANES PROVINCIALES -PLAN LIBERTAD DE GASTO AYTOS.	1.050.000,00			
404	ASESORAMIENTO LOCAL			1.988.306,98	
15220	VIVIENDA		100.000,00		
404 15220 22706	VIVIENDAS EN RUINAS	100.000,00			
92200	ASESORAMIENTO LOCAL		1.888.306,98		
404 92200 12000	SUELDOS GRUPO A1 ASESORAMIENTO LOCAL	90.856,92			
404 92200 12001	SUELDOS GRUPO A2 ASESORAMIENTO LOCAL	24.486,72			
404 92200 12006	TRIENIOS ASESORAMIENTO LOCAL	28.253,49			
404 92200 12009	OTRAS RETRIBUCIONES BASICAS ASESORAMIENTO LOCAL	61.604,40			
404 92200 12100	COMPLEMENTO DE DESTINO ASESORAMIENTO LOCAL	83.536,11			
404 92200 12101	COMPLEMENTO ESPECIFICO ASESORAMIENTO LOCAL	147.821,66			
404 92200 15001	EV. DESEMPEÑO Y C. PROFESIONAL ASESORAMIENTO LOCAL	18.000,00			
404 92200 16000	CUOTAS S.S. C/EMPRESA ASESORAMIENTO LOCAL	140.000,00			
404 92200 22001	PRENSA, LIBROS Y OTRAS PUB. ASESORAMIENTO LOCAL	2.000,00			
404 92200 22606	REUNIONES Y CONFERENCIAS ASESORAMIENTO LOCAL	5.000,00			
404 92200 22706	ESTUDIOS Y TRAB. TECNICOS ASESORAMIENTO LOCAL	14.520,00			
404 92200 45390	CONVENIO UNIVERSIDAD VA MEDICION RUIDOS	18.000,00			
404 92200 46200	TRANSF. AYTOS. ASESORAMIENTO LOCAL	50.000,00			
404 92200 48300	SUBV. COLEGIO SECRETARIOS	1.500,00			
404 92200 82120	CAJA DE CREDITO MUNICIPAL	1.202.727,68			
405	AGRICULTURA Y MEDIO AMBIENTE			1.936.101,93	
16101	SERVICIO INTEGRAL DEL AGUA		195.000,00		
405 16101 22712	SERVICIO ANALISIS AGUA Y MTO. INSTALACIONES	55.000,00			
405 16101 22713	SERVICIO BUSQUEDA Y REP. FUGAS	40.000,00			
405 16101 22714	SERVICIO LECTURA CONTADORES	70.000,00			
405 16101 22715	CONTROL TELEMATICO VOLUMENES DE AGUA	30.000,00			
16210	RECOGIDA DE RESIDUOS		790.000,00		
405 16210 46700	CONSORCIO MEDIO AMBIENTE	790.000,00			
17210	ACTUACIONES MEDIO-AMBIENTALES		195.000,00		
405 17210 22199	OTROS SUMINISTROS PLAN EMPLEO FORESTAL	20.000,00			
405 17210 22300	TRANSPORTES ACTUACIONES MEDIOAMBIENTALES	3.000,00			
405 17210 22707	PROGRAMA COMPOSTAJE DOMESTICO	40.000,00			
405 17210 45000	CONVENIO TERRITORIO RURAL INTELIGENTE	10.000,00			
405 17210 45200	CONVENIO FUNDACION PATRIMONIO NATURAL	6.000,00			
405 17210 46300	TRANSF. MANCOMUNIDADES RECOGIDA DE RESIDUOS	100.000,00			
405 17210 48200	CONVENIO FUNDACION CAJA DE BURGOS	10.000,00			
405 17210 48300	CONVENIO GREFA-ITACYL PREVENCIÓN TOPILLOS	6.000,00			
31100	PROTECCIÓN SEGURIDAD PÚBLICA		250.000,00		
405 31100 22715	SERVICIO RECOGIDA ANIMALES ABANDONADOS	200.000,00			
405 31100 22714	SERVICIOS DE DESRATIZACION	50.000,00			
41000	MEDIO AMBIENTE Y AGRICULTURA		457.101,93		
405 41000 12000	SUELDOS GRUPO A1 AGRICULTURA, GAN. Y C. AGUA	14.159,52			



CLASIFICACIÓN	DENOMINACIÓN	PARTIDA	TOTAL	TOTAL	TOTAL
			PROGRAMA	SERVICIO	AREA
405 41000 12001	SUELDOS GRUPO A2 AGRICULTURA, GAN. Y C. AGUA	24.519,63			
405 41000 12003	SUELDOS GRUPO C1 AGRICULTURA, GAN. Y C. AGUA	9.192,72			
405 41000 12004	SUELDOS GRUPO C2 AGRICULTURA, GAN. Y C. AGUA	22.973,09			
405 41000 12006	TRIENIOS AGRICULTURA, GAN. Y C. AGUA	20.561,95			
405 41000 12009	OTRAS RETRIBUCIONES BASICAS AGRICULTURA, GAN. Y C. AGUA	33.359,12			
405 41000 12100	COMPLEMENTO DE DESTINO AGRICULTURA, GAN. Y C. AGUA	48.077,13			
405 41000 12101	COMPLEMENTO ESPECIFICO AGRICULTURA, GAN. Y C. AGUA	78.003,85			
405 41000 13000	RETRIB. BASICAS P.LABORAL AGRICULTURA, GAN. Y C. AGUA	11.367,64			
405 41000 13002	OTRAS REM. P. LABORAL AGRICULTURA, GAN. Y C. AGUA	8.687,28			
405 41000 15001	EV. DESEMPEÑO Y C. PROFESIONAL AGRICULTURA, GAN. Y C. AGUA	11.000,00			
405 41000 16000	CUOTAS S.S. C/EMPRESA AGRICULTURA, GAN. Y C. AGUA	80.000,00			
405 41000 20900	CANONES AGRICULTURA, GAN. Y CALIDAD AGUA	2.200,00			
405 41000 21200	CONSERV. EDIFICIOS AGRICULTURA, GAN. Y CALIDAD AGUA	6.000,00			
405 41000 21300	CONSERV. MAQUINARIA, ETC. AGRICULTURA, GAN. Y CALIDAD AGUA	6.000,00			
405 41000 21400	CONSERV. VEHICULOS AGRICULTURA, GAN. Y CALIDAD AGUA	5.000,00			
405 41000 22100	ENERGIA ELECTRICA AGRICULTURA, GAN. Y CALIDAD AGUA	6.000,00			
405 41000 22103	COMBUSTIBLES Y CARBURANTES AGRICULTURA, GAN. Y CALIDAD AGUA	10.000,00			
405 41000 22104	VESTUARIO DEL PERSONAL AGRICULTURA, GAN. Y CALIDAD AGUA	1.000,00			
405 41000 22199	OTROS SUMINISTROS AGRICULTURA, GAN. Y CALIDAD AGUA	25.000,00			
405 41000 22400	PRIMAS SEGUROS AGRICULTURA, GAN. Y CALIDAD AGUA	1.000,00			
405 41000 22502	TRIBUTOS LOCALES AGRICULTURA, GAN. Y CALIDAD AGUA	1.000,00			
405 41000 22601	ATENCIONES PROTOCOLARIAS AGRICULTURA, GAN. Y CALIDAD AGUA	1.000,00			
405 41000 22606	REUNIONES Y CONFERENCIAS AGRICULTURA, GAN. Y CALIDAD AGUA	3.000,00			
405 41000 22699	OTROS GASTOS DIVERSOS AGRICULTURA, GAN. Y CALIDAD AGUA	1.000,00			
405 41000 22706	ESTUDIOS Y TRAB. TECNICOS AGRICULTURA, GAN. Y CALIDAD AGUA	10.000,00			
405 41000 22711	MTO. Y SEGURIDAD ACTUACIONES MEDIOAMBIENTALES	15.000,00			
405 41000 62800	GANADO MUESTRA OVINA	2.000,00			
41200	ACTUACIONES EN MUNICIPIOS		49.000,00		
405 41200 47001	TRANSF. CAMARA AGRARIA LOCAL ANALISIS DEL SUELO	25.000,00			
405 41200 47007	TRANSF. FREFRICAL (RAZA FRISONA)	3.000,00			
405 41200 48301	OTRAS TRANSF. MEDIO AMB. Y AGRICULTURA (OPAS Y COOP)	21.000,00			
406	SERVICIO DE URBANISMO			854.184,44	
15101	URBANISMO		854.184,44		
406 15101 12000	SUELDOS GRUPO A1 URBANISMO	127.473,74			
406 15101 12001	SUELDOS GRUPO A2 URBANISMO	30.608,40			
406 15101 12006	TRIENIOS URBANISMO	25.328,91			
406 15101 12009	OTRAS RETRIBUCIONES BASICAS URBANISMO	59.472,93			
406 15101 12100	COMPLEMENTO DE DESTINO URBANISMO	92.832,02			
406 15101 12101	COMPLEMENTO ESPECIFICO URBANISMO	146.468,44			
406 15101 15001	EV. DESEMPEÑO Y C. PROFESIONAL URBANISMO	21.000,00			
406 15101 16000	CUOTAS S.S. C/EMPRESA URBANISMO	160.000,00			
406 15101 21600	CONSERV. EQUIPOS INFORMATICOS URBANISMO	1.000,00			
406 15101 22606	REUNIONES Y CONFERENCIAS URBANISMO	1.000,00			
406 15101 22699	OTROS GASTOS DIVERSOS URBANISMO	1.000,00			
406 15101 64000	DIGITALIZACION CARTOGRAFICA	40.000,00			
406 15101 64100	PROGRAMA URBANISMO EN RED	148.000,00			
407	INCENDIOS Y PROTECCIÓN CIVIL			5.168.473,69	
13600	INCENDIOS Y PROTECCIÓN CIVIL		5.168.473,69		
407 13600 12000	SUELDOS GRUPO A1 INCENDIOS Y PROTECC. CIVIL	14.159,52			
407 13600 12003	SUELDOS GRUPO C1 INCENDIOS Y PROTECC. CIVIL	55.156,32			
407 13600 12004	SUELDOS GRUPO C2 INCENDIOS Y PROTECC. CIVIL	723.703,66			
407 13600 12006	TRIENIOS INCENDIOS Y PROTECC. CIVIL	128.985,48			





CLASIFICACIÓN	DENOMINACIÓN	PARTIDA	TOTAL	TOTAL	TOTAL
			PROGRAMA	SERVICIO	AREA
407 13600 12009	OTRAS RETRIB. BASICAS INCENDIOS Y PROTECC. CIVIL	364.870,95			
407 13600 12100	COMPL. DESTINO INCENDIOS Y PROTECC. CIVIL	493.551,96			
407 13600 12101	COMPL. ESPECIFICO INCENDIOS Y PROTECC. CIVIL	817.962,72			
407 13600 13000	RETRIB. BASICAS P.LABORAL INCENDIOS Y PROTECC. CIVIL	16.660,68			
407 13600 13002	OTRAS REM. P.LABORAL INCENDIOS Y PROTECC. CIVIL	10.322,40			
407 13600 15001	EV. DESEMPEÑO Y C. PROF. INCENDIOS Y PROTECC. CIVIL	106.000,00			
407 13600 15100	RETRIB. VARIABLES FUNC. INCENDIOS Y PROTECC. CIVIL	660.000,00			
407 13600 16000	CUOTAS S.S. C/EMPRESA INCENDIOS Y PROTECC. CIVIL	820.000,00			
407 13600 16200	PLAN FORMACIÓN BOMBEROS	33.600,00			
407 13600 21200	CONSERV. EDIFICIOS INCENDIOS Y PROTECC. CIVIL	15.000,00			
407 13600 21300	CONSERV. MAQUINARIA, ETC. INCENDIOS Y PROTECC. CIVIL	3.000,00			
407 13600 21400	CONSERV. VEHICULOS INCENDIOS Y PROTECC. CIVIL	70.000,00			
407 13600 21900	CONSERV. OTRO MAT. INVENT. INCENDIOS Y PROTECC. CIVIL	44.000,00			
407 13600 21901	CONSERV. RED HIDRANTES INCENDIOS Y PROTECC. CIVIL	5.000,00			
407 13600 22100	ENERGIA ELECTRICA INCENDIOS Y PROTECC. CIVIL	25.000,00			
407 13600 22101	SUMINISTRO DE AGUA INCENDIOS Y PROTECC. CIVIL	9.000,00			
407 13600 22103	COMBUSTIBLES Y CARBURANTES INCENDIOS Y PROTECC. CIVIL	72.000,00			
407 13600 22104	VESTUARIO DEL PERSONAL INCENDIOS Y PROTECC. CIVIL	50.000,00			
407 13600 22110	PRODUCTOS DE LIMPIEZA INCENDIOS Y PROTECC. CIVIL	4.000,00			
407 13600 22199	OTROS SUMINISTROS INCENDIOS Y PROTECC. CIVIL	20.000,00			
407 13600 22699	OTROS GASTOS DIVERSOS INCENDIOS Y PROTECC. CIVIL	2.000,00			
407 13600 23021	DIETAS FORMACIÓN BOMBEROS	2.500,00			
407 13600 23121	LOCOMOCIÓN FORMACIÓN BOMBEROS	2.000,00			
407 13600 46200	TRANSF. AYTO. VALLADOLID INCENDIOS Y PROTECC. CIVIL	600.000,00			
5	AREA IGUALDAD DE OPORTUNIDADES Y SERVICIOS SOCIALES				30.464.253,67
501	AREA IGUALDAD DE OPORTUNIDADES Y SERVICIOS SOCIALES			2.323.037,58	
15221	VIVIENDA RURAL		650.000,00		
501 15221 22699	GESTIÓN ALQUILER VIVIENDA RURAL	100.000,00			
501 15221 48000	AYUDAS ALQUILER VIVIENDA RURAL	180.000,00			
501 15221 78000	AYUDAS ADQ. Y REHABILITACIÓN VIVIENDA RURAL	370.000,00			
23120	IGUALDAD DE OPORTUNIDADES Y CULTURA		1.673.037,58		
501 23120 12000	SUELDOS GRUPO A1 AREA DE SS. SOCIALES E IGUALDAD	141.595,20			
501 23120 12001	SUELDOS GRUPO A2 AREA DE SS. SOCIALES E IGUALDAD	46.932,88			
501 23120 12003	SUELDOS GRUPO C1 AREA DE SS. SOCIALES E IGUALDAD	98.821,74			
501 23120 12004	SUELDOS GRUPO C2 AREA DE SS. SOCIALES E IGUALDAD	15.301,68			
501 23120 12006	TRIENIOS AREA DE SS. SOCIALES E IGUALDAD	73.346,37			
501 23120 12009	OTRAS RETRIBUCIONES BASICAS AREA DE SS. SOCIALES E IGUALDAD	129.592,25			
501 23120 12100	COMPL. DESTINO AREA DE SS. SOCIALES E IGUALDAD	191.937,71			
501 23120 12101	COMPL. ESPECIFICO AREA DE SS. SOCIALES E IGUALDAD	313.302,87			
501 23120 15000	COMPL. PROD. FUNC. AREA DE SS. SOCIALES E IGUALDAD	2.456,88			
501 23120 15001	EV. DESEMPEÑO Y C. PROF. AREA DE SS. SOCIALES E IGUALD	42.000,00			
501 23120 16000	CUOTAS S.S. C/EMPRESA AREA DE SS. SOCIALES E IGUALDAD	330.000,00			
501 23120 22000	MATERIAL DE OFICINA AAREA DE SS. SOCIALES E IGUALDAD	4.500,00			
501 23120 22001	PRENSA, LIBROS Y OTRAS PUB. AREA DE SS. SOCIALES E IGUALDAD	1.250,00			
501 23120 22002	MATERIAL INFORMATICO AREA DE SS. SOCIALES E IGUALDAD	2.000,00			
501 23120 22602	PUBLICIDAD AREA DE SS. SOCIALES E IGUALDAD	1.000,00			
501 23120 22699	OTROS GASTOS DIVERSOS AREA DE SS. SOCIALES E IGUALDAD	1.000,00			
501 23120 22706	ESTUDIOS Y TRAB. TECNICOS AREA DE SS. SOCIALES E IGUALDAD	3.000,00			
501 23120 48300	TRANSF. REAL ACADEMIA DE LEGISLACIÓN Y JURISPRUDENCIA	4.000,00			
501 23120 62800	OTRO MATERIAL INVENTARIABLE GERIATRICO	115.000,00			
501 23120 63200	OBRAS CENTROS DIPUTACION	100.000,00			
501 23120 63201	EFICIENCIA ENERGETICA EDIFICIOS DIPUTACION	56.000,00			



CLASIFICACIÓN	DENOMINACIÓN	PARTIDA	TOTAL	TOTAL	TOTAL
			PROGRAMA	SERVICIO	AREA
502	SERVICIO DE ACCION SOCIAL			13.838.877,85	
23100	ACCION SOCIAL		3.087.038,72		
502 23100 12000	SUELDOS GRUPO A1 ACCION SOCIAL	14.159,52			
502 23100 12001	SUELDOS GRUPO A2 ACCION SOCIAL	604.005,76			
502 23100 12006	TRIENIOS ACCION SOCIAL	127.505,07			
502 23100 12009	OTRAS RETRIBUCIONES BASICAS ACCION SOCIAL	225.972,25			
502 23100 12100	COMPLEMENTO DE DESTINO ACCION SOCIAL	356.657,72			
502 23100 12101	COMPLEMENTO ESPECIFICO ACCION SOCIAL	472.779,08			
502 23100 12990	INTERINOS -SUSTITUCIONES ACCION SOCIAL	30.000,00			
502 23100 12991	ACUMULACIONES ACCION SOCIAL	200.000,00			
502 23100 13100	SUSTITUCIONES ACCION SOCIAL	74.453,20			
502 23100 15001	EV. DESEMPEÑO Y C. PROFESIONAL ACCION SOCIAL	65.000,00			
502 23100 16000	CUOTAS S.S. C/EMPRESA ACCION SOCIAL	470.000,00			
502 23100 20400	ALQUILER VEHICULOS CEAS	5.406,12			
502 23100 22300	TRANSPORTES ACCION SOCIAL	1.000,00			
502 23100 22601	ATENCIONES PROTOCOLARIAS ACCION SOCIAL	100,00			
502 23100 22606	REUNIONES Y CONFERENCIAS ACCION SOCIAL	1.800,00			
502 23100 22699	OTROS GASTOS DIVERSOS ACCION SOCIAL	700,00			
502 23100 22706	ESTUDIOS Y TRAB. TECNICOS ACCION SOCIAL	4.000,00			
502 23100 22707	ESTUDIOS Y TRABAJOS TECNICOS CASOS SINDROME DIOGENES	1.500,00			
502 23100 22709	PROYECTO TRANSPORTE SOCIAL RURAL	5.000,00			
502 23100 23020	DIETAS DEL PERSONAL ACCION SOCIAL	2.000,00			
502 23100 23120	LOCOMOCION DEL PERSONAL ACCION SOCIAL	105.000,00			
502 23100 46200	TRANSF. AYTOS. CABECERA DE CEAS (CONVENIO AUXILIARES)	260.000,00			
502 23100 76200	TRANSF. AYTOS. CEAS MEJORA DESPACHOS/EQUIPAMIENTO	60.000,00			
23102	TRANSFERENCIAS ACCIÓN SOCIAL		201.690,00		
502 23102 48301	OTRAS TRANSFERENCIAS - RESIDENCIAS	2.190,00			
502 23102 48303	OTRAS TRANSFERENCIAS -SUBVENCIONES	150.000,00			
502 23102 48304	OTRAS TRANSF. CONVENIO FEDERACION SORDOS	7.500,00			
502 23102 48307	OTRAS TRANSFERENCIAS FECLLEM	4.000,00			
502 23102 48308	OTRAS TRANSFERENCIAS FUNDAMAY	4.000,00			
502 23102 48309	OTRAS TRANSFERENCIAS FUTUDIS	4.000,00			
502 23102 48311	OTRAS TRANSFERENCIAS AECC	10.000,00			
502 23102 48316	OTRAS TRANSFERENCIAS ASPAYM	20.000,00			
23103	COOPERACIÓN AL DESARROLLO		485.294,35		
502 23103 22706	EE. Y TT. TECNICOS AGENDA EUROPEA EDUCACION DESARROLLO	15.000,00			
502 23103 48300	OTRAS TRANSF. ASOC.CULTURAL AMIGOS PUEBLO SAHARAI	10.000,00			
502 23103 49000	OTRAS TRANSF. COOPERACION AL DESARROLLO	277.831,93			
502 23103 49001	CONVENIO COLABORACION COORD. ONGS CYL	5.000,00			
502 23103 77800	OTRAS TRANSF. COOPERACION AL DESARROLLO	177.462,42			
23104	INTEGRACIÓN SOCIAL		455.520,00		
502 23104 16000	CUOTAS S.S. C/EMPRESA INTEGRACION SOCIAL	60.000,00			
502 23104 22601	ATENCIONES PROTOCOLARIAS INTEGRACION SOCIAL	100,00			
502 23104 22606	REUNIONES Y CONFERENCIAS INTEGRACION SOCIAL	500,00			
502 23104 22609	ACTIVIDADES CULTURALES INTEGRACION SOCIAL	500,00			
502 23104 22699	OTROS GASTOS DIVERSOS INTEGRACION SOCIAL	400,00			
502 23104 22706	ESTUDIOS Y TRAB. TECNICOS INTEGRACION SOCIAL	11.000,00			
502 23104 46200	PROGRAMA DESARROLLO GITANO CON PEÑAFIEL	21.000,00			
502 23104 48003	AYUDAS BANCO ALIMENTOS ALIMENTACION INFANTIL	30.000,00			
502 23104 48004	PRESTACIONES DE URGENCIA SOCIAL	122.500,00			
502 23104 48100	AYUDAS ESTUDIANTES UNIVERSITARIOS	35.000,00			
502 23104 48300	CONVENIO SECRETARIADO GITANO	15.000,00			





CLASIFICACIÓN	DENOMINACIÓN	PARTIDA	TOTAL	TOTAL	TOTAL
			PROGRAMA	SERVICIO	AREA
502 23104 48302	TRANSF. CARITAS CASA ACOGIDA MAYORGA	7.000,00			
502 23104 48305	OTRAS TRANSFERENCIAS CARITAS	60.000,00			
502 23104 48306	OTRAS TRANSFERENCIAS CRUZ ROJA	60.000,00			
502 23104 78003	AYUDAS BANCO ALIMENTOS ALIMENTACIÓN INFANTIL	30.000,00			
502 23104 78300	TRANSF. CARITAS CASA ACOGIDA MAYORGA	2.520,00			
23106	ANIMACIÓN Y DESARROLLO COMUNITARIO		22.800,00		
502 23106 22300	TRANSPORTES ANIMACION DESARROLLO COMUNITARIO	1.700,00			
502 23106 22601	ATENCIONES PROTOCOLARIAS ANIM. DESAR. COMUNITARIO	100,00			
502 23106 22602	PUBLICIDAD ANIM. DESAR. COMUNITARIO	500,00			
502 23106 22606	REUNIONES Y CONFERENCIAS ANIM. DESAR. COMUNITARIO	8.500,00			
502 23106 22699	OTROS GASTOS DIVERSOS ANIM. DESAR. COMUNITARIO	12.000,00			
23107	AYUDA A DOMICILIO Y SERVICIOS COMPLEMENTARIOS		7.650.000,00		
502 23107 22706	ESTUDIOS Y TRAB. TECNICOS AYUDA A DOMICILIO	7.650.000,00			
23108	TELEASISTENCIA		90.000,00		
502 23108 22706	PROGRAMA TELEASISTENCIA	90.000,00			
23109	RED INTEGRAL SERV. PERSONAS DISCAPACIDAD		1.663.534,78		
502 23109 22300	TRANSPORTES RED INTEGR. SERV.PERS.DISCAPACIDAD	2.000,00			
502 23109 22601	ATENCIONES PROTOCOLARIAS RED INTEGR. SERV.PERS.DISCAPACIDAD	2.000,00			
502 23109 22602	PUBLICIDAD RED INTEGR. SERV.PERS.DISCAPACIDAD	500,00			
502 23109 22606	REUNIONES Y CONFERENCIAS RED INTEGR. SERV.PERS.DISCAPACIDAD	1.900,00			
502 23109 22699	OTROS GASTOS DIVERSOS RED INTEGR. SERV.PERS.DISCAPACIDAD	2.250,00			
502 23109 46201	TRANSF. AYTO. COMP. INCR. TRANSPORTE Y COMEDOR	10.000,00			
502 23109 46202	TRANSF. AYTO. PEÑAFIEL RED INTEGR. SERV.PERS.DISCAPACIDAD	53.877,16			
502 23109 46203	TRANSF. AYTO. MEDINA DEL CAMPO RED INTEGR. SERV.PERS.DISCAPA	30.849,00			
502 23109 46204	TRANSF. AYTO. TUDELA DUERO RED INTEGR. SERV.PERS.DISCAP.	75.201,11			
502 23109 46205	TRANSF. AYTO. VILLALON CENTRO DE DIA	29.621,32			
502 23109 46206	TRANSF. AYTO. PEÑAFIEL VIVIENDA TUTELADA	92.000,00			
502 23109 46207	TRANSF. AYTO. RUEDA RED INTEGR. SERV. PERS.DISCAPACIDAD	101.887,45			
502 23109 46208	TRANSF. AYTO. VILLALON VIVIENDA TUTELADA	92.000,00			
502 23109 46209	TRANSF. AYTO. M.RIOSECO RED INTEGR. SERV.PERS.DISCAP.	77.021,35			
502 23109 46210	TRANSF. AYTO. VILLALON TALLER ENFERMOS MENTALES	20.866,96			
502 23109 46211	TRANSF. AYTO. NAVA DEL REY TALLER OCUPACIONAL	78.434,90			
502 23109 46212	TRANSF. AYTO. ISCAR TALLER OCUPACIONAL	74.383,99			
502 23109 46213	TRANSF. AYTO. PEÑAFIEL TALLER OCUPACIONAL	79.030,42			
502 23109 46214	TRANSF. AYTO. M. RIOSECO TALLER OCUPACIONAL	75.574,09			
502 23109 46215	TRANSF. AYTO. TUDELA DUERO TALLER OCUPACIONAL	80.764,36			
502 23109 46216	TRANSF. AYTO. VILLALON TALLER OCUPACIONAL	78.263,86			
502 23109 46217	TRANSF. AYTO. MOJADOS TALLER OCUPACIONAL	80.597,82			
502 23109 46218	TRANSF. AYTO. CIGALES TALLER OCUPACIONAL	90.733,88			
502 23109 46219	TRANSF. AYTO. TORDESILLAS TALLER OCUPACIONAL	91.911,96			
502 23109 48200	TRANSF. FUNDACION PERSONAS	341.865,15			
23111	PROGRAMA EPAP		58.000,00		
502 23111 16000	CUOTAS S.S. C/EMPRESA EPAP	50.000,00			
502 23111 23020	DIETAS DEL PERSONAL EPAP	1.000,00			
502 23111 23120	LOCOMOCION DEL PERSONAL EPAP	7.000,00			
23123	ELIMINACIÓN BARRERAS ARQUITECTÓNICAS		125.000,00		
502 23123 76200	TRANSF. AYTO. ELIM. BARRERAS ARQUITECTÓNICAS	120.000,00			
502 23123 76800	TRANSF. EELMM ELIM. BARRERAS ARQUITECTÓNICAS	5.000,00			
503	FAMILIA E IGUALDAD			2.560.573,24	
23101	PLAN DE APOYO A FAMILIAS		156.410,80		
503 23101 13101	PERSONAL EVENTUAL APOYO A FAMILIAS	75.877,52			
503 23101 16000	CUOTAS S.S. C/EMPRESA APOYO A FAMILIAS	25.233,28			



CLASIFICACIÓN	DENOMINACIÓN	PARTIDA	TOTAL	TOTAL	TOTAL
			PROGRAMA	SERVICIO	AREA
503 23101 22300	TRANSPORTES APOYO A FAMILIAS		1.000,00		
503 23101 22400	PRIMAS DE SEGUROS APOYO A FAMILIAS		200,00		
503 23101 22606	REUNIONES Y CONFERENCIAS PLAN APOYO A FAMILIAS		6.500,00		
503 23101 22698	ACTIVIDADES ESCOLARES CONCIENCIACIÓN ACOSO ESCOLAR		15.000,00		
503 23101 22699	OTROS GASTOS DIVERSOS APOYO A FAMILIAS		600,00		
503 23101 22706	ESTUDIOS Y TRAB. TECNICOS APOYO A FAMILIAS		9.500,00		
503 23101 22709	LUCHA VIOLENCIA INTRAFAMILIAR EN LA PROVINCIA		14.500,00		
503 23101 48301	OTRAS TRANSF. CONVENIO ADORATRICES		8.000,00		
23105	PLAN IGUALDAD		233.042,58		
503 23105 13101	PERSONAL EVENTUAL PLAN IGUALDAD		52.830,67		
503 23105 16000	CUOTAS S.S. C/EMPRESA PLAN IGUALDAD		19.911,91		
503 23105 22300	TRANSPORTES PLAN IGUALDAD		2.000,00		
503 23105 22400	PRIMAS DE SEGUROS PLAN IGUALDAD		500,00		
503 23105 22601	ATENCIONES PROTOCOLARIAS PLAN IGUALDAD		1.500,00		
503 23105 22602	PUBLICIDAD PLAN IGUALDAD		500,00		
503 23105 22606	REUNIONES Y CONFERENCIAS PLAN IGUALDAD		41.000,00		
503 23105 22699	OTROS GASTOS DIVERSOS PLAN IGUALDAD		2.500,00		
503 23105 22706	ESTUDIOS Y TRAB. TECNICOS PLAN IGUALDAD		12.000,00		
503 23105 46200	TRANSF. AYTOS. SUBV. ACT. IGUALDAD Y VIOLENCIA GENERO		30.000,00		
503 23105 48000	AYUDAS FAMILIAS MONOPARENTALES		15.000,00		
503 23105 48001	AYUDAS MUJERES OBTENCIÓN CARNET CONDUCIR		6.700,00		
503 23105 48100	PREMIOS, BECAS, ETC. PLAN IGUALDAD		14.800,00		
503 23105 48301	TRANSF. DIALOGO SOCIAL -SINDICATO UGT		10.000,00		
503 23105 48302	TRANSF. DIALOGO SOCIAL -SINDICATO CCOO		10.000,00		
503 23105 48303	TRANSF. DIALOGO SOCIAL -CONFED.VA. EMPRESARIOS		10.000,00		
503 23105 48304	CONVENIO UVA (PROYECTO INGENIAS)		1.300,00		
503 23105 48305	CONVENIO ASJES - CIRCULO DE HOMBRES		2.500,00		
23110	RESPIRO FAMILIAR PERSONAS DEPENDIENTES		195.562,50		
503 23110 22706	ESTUDIOS Y TRAB. TECNICOS ATT.FAMILIARES PERSONAS DEPEND.		8.400,00		
503 23110 46201	TRANSF. AYTO. CASTRONUÑO SERVICIO RESPIRO		30.150,00		
503 23110 46202	TRANSF. AYTO. TORDESILLAS SERVICIO RESPIRO		30.150,00		
503 23110 48200	TRANSF. FUND. NICOLAS RODRIGUEZ (RESPIRO OLMEDO)		30.150,00		
503 23110 48300	TRANSF. EL SEQUILLO (RESPIRO ZONA RIOSECO)		52.771,50		
503 23110 48301	TRANSF. AFACI (RESPIRO ISCAR)		43.941,00		
23112	PLAN PREVENCIÓN DROGODEPENDENCIA		96.896,84		
503 23112 13101	PERSONAL EVENTUAL PLAN PREV. DROGODEPENDENCIAS		42.681,09		
503 23112 16000	CUOTAS S.S. C/EMPRESA PLAN PREV. DROGODEPENDENCIAS		14.665,75		
503 23112 22602	PUBLICIDAD PLAN PREV. DROGODEPENDENCIAS		1.000,00		
503 23112 22606	REUNIONES Y CONFERENCIAS PLAN PREV. DROGODEPENDENCIAS		18.550,00		
503 23112 22699	OTROS GASTOS DIVERSOS PLAN PREV. DROGODEPENDENCIAS		1.000,00		
503 23112 22706	ESTUDIOS Y TRAB. TECNICOS PLAN PREV. DROGODEPENDENCIAS		13.000,00		
503 23112 48200	TRANSF. FUNDACION ALDABA-PROYECTO HOMBRE		6.000,00		
23113	EDIFICIO CASA-CUNA		240.830,43		
503 23113 22100	ENERGIA ELECTRICA ESCUELA INFANTIL		5.133,43		
503 23113 22101	SUMINISTRO DE AGUA ESCUELA INFANTIL		2.500,00		
503 23113 22102	SUMINISTRO DE GAS ESCUELA INFANTIL		3.659,46		
503 23113 22699	OTROS GASTOS DIVERSOS ESCUELA INFANTIL		400,00		
503 23113 22706	CONTRATO GESTION ESCUELA INFANTIL		229.137,54		
23118	ENVEJECIMIENTO ACTIVO		118.900,00		
503 23118 22300	TRANSPORTES ENVEJECIMIENTO ACTIVO		3.000,00		
503 23118 22400	PRIMAS DE SEGUROS ENVEJECIMIENTO ACTIVO		300,00		
503 23118 22602	PUBLICIDAD ENVEJECIMIENTO ACTIVO		1.000,00		



CLASIFICACIÓN	DENOMINACIÓN	PARTIDA	TOTAL	TOTAL	TOTAL
			PROGRAMA	SERVICIO	AREA
503 23118 22606	REUNIONES Y CONFERENCIAS ENVEJECIMIENTO ACTIVO	40.400,00			
503 23118 22699	OTROS GASTOS DIVERSOS ENVEJECIMIENTO ACTIVO	3.500,00			
503 23118 22706	ESTUDIOS Y TRAB. TECNICOS ENVEJECIMIENTO ACTIVO	6.500,00			
503 23118 48100	PREMIOS, BECAS, ETC. ENVEJECIMIENTO ACTIVO	2.200,00			
503 23118 48300	OTRAS TRANSF. FEDERACION JUBILADOS Y PENSIONISTAS	40.000,00			
503 23118 48301	TRANSF. CRUZ ROJA PROGRAMA VOLUNTARIADO RURAL	22.000,00			
23119	FAMILIA E IGUALDAD		462.293,13		
503 23119 12000	SUELDOS GRUPO A1 FAMILIA E IGUALDAD	28.319,04			
503 23119 12001	SUELDOS GRUPO A2 FAMILIA E IGUALDAD	110.190,24			
503 23119 12006	TRINIENS FAMILIA E IGUALDAD	41.696,75			
503 23119 12009	OTRAS RETRIBUCIONES BASICAS FAMILIA E IGUALDAD	54.698,62			
503 23119 12100	COMPLEMENTO DE DESTINO FAMILIA E IGUALDAD	81.548,04			
503 23119 12101	COMPLEMENTO ESPECIFICO FAMILIA E IGUALDAD	118.840,44			
503 23119 15001	EV. DESEMPEÑO Y C. PROFESIONAL FAMILIA E IGUALDAD	17.000,00			
503 23119 16000	CUOTAS S.S. C/EMPRESA FAMILIA E IGUALDAD	10.000,00			
23121	AYUDA A FAMILIAS		1.006.636,96		
503 23121 46200	CONVENIO CRECEMOS	392.636,96			
503 23121 46201	SUBV. ESCUELAS INFANTILES MUNICIPIOS	214.000,00			
503 23121 46202	TRANSF. AYTOS. SUBV. MATERIAL ESCOLAR	230.000,00			
503 23121 48304	TRANSF. AUTISMO	20.000,00			
503 23121 78000	AYUDAS TECNICAS INDIVIDUALES PERSONAS DEPENDIENTES	150.000,00			
23122	SUBV. AYTOS. ADQUISICIÓN DESFIBRILADORES		20.000,00		
503 23122 76200	SUBV. AYTOS. ADQUISICIÓN DESFIBRILADORES	20.000,00			
23124	ACOMPAÑ. PERS.MAYORES CON ANIMALES		30.000,00		
503 23124 22706	ESTUDIOS Y TRAB. TECNICOS ACOMPAÑ. PERS.MAYORES CON ANIMALES	30.000,00			
504	C.A. DR. VILLACIÁN			5.059.093,90	
23116	C.A. DR. VILLACIÁN		5.059.093,90		
504 23116 12001	SUELDOS GRUPO A2 CA DR. VILLACIAN	146.920,32			
504 23116 12003	SUELDOS GRUPO C1 CA DR. VILLACIAN	18.385,44			
504 23116 12004	SUELDOS GRUPO C2 CA DR. VILLACIAN	704.595,71			
504 23116 12005	SUELDOS GRUPO E CA DR. VILLACIAN	7.002,48			
504 23116 12006	TRINIENS CA DR. VILLACIAN	120.258,70			
504 23116 12009	OTRAS RETRIBUCIONES BASICAS CA DR. VILLACIAN	361.129,91			
504 23116 12100	COMPLEMENTO DESTINO CA DR. VILLACIAN	534.979,75			
504 23116 12101	COMPLEMENTO ESPECIFICO CA DR. VILLACIAN	701.763,89			
504 23116 12990	INTERINOS-SUSTITUCIONES CA DR. VILLACIAN	166.735,68			
504 23116 12991	INTERINOS-ACUMULACIONES CA DR. VILLACIAN	40.000,00			
504 23116 13000	RETRIB. BASICAS P.LABORAL CA DR. VILLACIAN	14.529,18			
504 23116 13002	OTRAS REMUNERACIONES P.LABORAL CA DR. VILLACIAN	11.292,84			
504 23116 13100	FONDOS SUSTITUCIONES CA DR. VILLACIAN	40.000,00			
504 23116 13101	PERSONAL EVENTUAL CA DR. VILLACIAN	120.000,00			
504 23116 15001	EV. DESEMPEÑO Y C. PROFESIONAL CA DR. VILLACIAN	110.000,00			
504 23116 15100	RETRIB. VARIABLES FUNCIONARIOS CA DR. VILLACIAN	150.000,00			
504 23116 16000	CUOTAS S.S. C/EMPRESA CA DR. VILLACIAN	850.000,00			
504 23116 21200	CONSERV. EDIFICIOS CA DR. VILLACIAN	20.000,00			
504 23116 21300	CONSERV. MAQUINARIA, ETC. CA DR. VILLACIAN	10.000,00			



CLASIFICACIÓN	DENOMINACIÓN	PARTIDA	TOTAL	TOTAL	TOTAL
			PROGRAMA	SERVICIO	AREA
504 23116 22001	PRENSA, LIBROS Y OTRAS PUB. CA DR. VILLACIAN	3.000,00			
504 23116 22100	ENERGIA ELECTRICA CA DR. VILLACIAN Y HH. TUTELADOS	110.000,00			
504 23116 22101	SUMINISTRO DE AGUA CA DR. VILLACIAN Y HH. TUTELADOS	32.000,00			
504 23116 22102	SUMINISTRO DE GAS CA DR. VILLACIAN Y HH. TUTELADOS	211.000,00			
504 23116 22104	VESTUARIO DEL PERSONAL CA DR. VILLACIAN	15.000,00			
504 23116 22105	PRODUCTOS ALIMENTICIOS CA DR. VILLACIAN	285.000,00			
504 23116 22106	PRODUCTOS FARMACEUTICOS CA DR. VILLACIAN	10.000,00			
504 23116 22110	PRODUCTOS DE LIMPIEZA CA DR. VILLACIAN	30.000,00			
504 23116 22199	OTROS SUMINISTROS CA DR. VILLACIAN	25.000,00			
504 23116 22300	TRANSPORTES CA DR. VILLACIAN	1.000,00			
504 23116 22609	ACTIVIDADES CULTURALES CA DR. VILLACIAN	6.000,00			
504 23116 22610	ACTIVIDADES DIA DEL ABUELO	3.000,00			
504 23116 22699	OTROS GASTOS DIVERSOS CA DR. VILLACIAN	5.000,00			
504 23116 22706	ESTUDIOS Y TRAB. TECNICOS CA DR. VILLACIAN	100.000,00			
504 23116 26000	ORDENES RELIGIOSAS CA DR. VILLACIAN	27.500,00			
504 23116 48001	ATENCIONES BENEFICAS C. OCUPACIONAL	68.000,00			
505	R.A. CARDENAL MARCELO			4.765.642,74	
23114	R.A. CARDENAL MARCELO		4.765.642,74		
505 23114 12001	SUELDOS GRUPO A2 RA CARDENAL MARCELO	171.407,04			
505 23114 12003	SUELDOS GRUPO C1 RA CARDENAL MARCELO	27.578,16			
505 23114 12004	SUELDOS GRUPO C2 RA CARDENAL MARCELO	649.724,97			
505 23114 12005	SUELDOS GRUPO E RA CARDENAL MARCELO	7.650,84			
505 23114 12006	TRIENIOS RA CARDENAL MARCELO	140.579,71			
505 23114 12009	OTRAS RETRIBUCIONES BASICAS RA CARDENAL MARCELO	356.504,28			
505 23114 12100	COMPLEMENTO DE DESTINO RA CARDENAL MARCELO	523.294,84			
505 23114 12101	COMPLEMENTO ESPECIFICO RA CARDENAL MARCELO	687.368,26			
505 23114 12990	INTERINOS-SUSTITUCIONES RA CARDENAL MARCELO	141.534,64			
505 23114 12991	INTERINOS-ACUMULACIONES RA CARDENAL MARCELO	80.000,00			
505 23114 13100	SUSTITUCIONES RA CARDENAL MARCELO	45.000,00			
505 23114 13101	PERSONAL EVENTUAL RA CARDENAL MARCELO	150.000,00			
505 23114 15001	EV. DESEMPEÑO Y C. PROFESIONAL RA CARDENAL MARCELO	106.000,00			
505 23114 15100	RETRIB. VARIABLES FUNCIONARIOS RA CARDENAL MARCELO	145.000,00			
505 23114 16000	CUOTAS S.S. C/EMPRESA RA CARDENAL MARCELO	810.000,00			
505 23114 21200	CONSERV. EDIFICIO RA CARDENAL MARCELO	20.000,00			
505 23114 21300	CONSERV. MAQUINARIA, ETC. RA CARDENAL MARCELO	11.000,00			
505 23114 22001	PRENSA, LIBROS Y OTRAS PUB. RA CARDENAL MARCELO	3.000,00			
505 23114 22100	ENERGIA ELECTRICA RA CARDENAL MARCELO	70.000,00			
505 23114 22101	SUMINISTRO DE AGUA RA CARDENAL MARCELO	50.000,00			
505 23114 22102	SUMINISTRO DE GAS RA CARDENAL MARCELO	105.000,00			
505 23114 22104	VESTUARIO DEL PERSONAL RA CARDENAL MARCELO	12.000,00			
505 23114 22105	PRODUCTOS ALIMENTICIOS RA CARDENAL MARCELO	285.000,00			
505 23114 22106	PRODUCTOS FARMACEUTICOS RA CARDENAL MARCELO	15.000,00			
505 23114 22110	PRODUCTOS DE LIMPIEZA RA CARDENAL MARCELO	32.000,00			
505 23114 22199	OTROS SUMINISTROS RA CARDENAL MARCELO	30.000,00			
505 23114 22300	TRANSPORTES RA CARDENAL MARCELO	3.000,00			
505 23114 22609	ACTIVIDADES CULTURALES RA CARDENAL MARCELO	6.000,00			



CLASIFICACIÓN		DENOMINACIÓN		PARTIDA	TOTAL PROGRAMA	TOTAL SERVICIO	TOTAL AREA
505	23114	22699	OTROS GASTOS DIVERSOS RA CARDENAL MARCELO	3.000,00			
505	23114	22706	ESTUDIOS Y TRAB. TECNICOS RA CARDENAL MARCELO	75.000,00			
505	23114	48000	ATENCIONES BENEFICAS RA CARDENAL MARCELO	4.000,00			
506			CENTRO INTEGRACION JUVENIL			369.275,23	
	23115		CENTRO INTEGRACION JUVENIL		369.275,23		
506	23115	12004	SUELDOS GRUPO C2 CENTRO INTEGRACION JUVENIL	62.481,86			
506	23115	12006	TRINIENOS CENTRO INTEGRACION JUVENIL	15.794,10			
506	23115	12009	OTRAS RETRIBUCIONES BASICAS CENTRO INTEGRACION JUVENIL	27.774,41			
506	23115	12100	COMPLEMENTO DE DESTINO CENTRO INTEGRACION JUVENIL	38.822,70			
506	23115	12101	COMPLEMENTO ESPECIFICO CENTRO INTEGRACION JUVENIL	53.402,16			
506	23115	12990	INTERINOS-SUSTITUCIONES CENTRO INTEGRACION JUVENIL	5.000,00			
506	23115	12991	INTERINOS-ACUMULACIONES CENTRO INTEGRACION JUVENIL	50.000,00			
506	23115	13100	SUSTITUCIONES CENTRO INTEGRACION JUVENIL	15.000,00			
506	23115	13101	PERSONAL EVENTUAL CENTRO INTEGRACION JUVENIL	3.000,00			
506	23115	15001	EV. DESEMPEÑO Y C. PROFESIONAL CENTRO INTEGRACION JUVENIL	8.000,00			
506	23115	15100	RETRIB. VARIABLES FUNCIONARIOS CENTRO INTEGRACION JUVENIL	10.000,00			
506	23115	16000	CUOTAS S.S. C/EMPRESA CENTRO INTEGRACION JUVENIL	60.000,00			
506	23115	22104	VESTUARIO DEL PERSONAL CENTRO INTEGRACION JUVENIL	2.500,00			
506	23115	22110	PRODUCTOS DE LIMPIEZA CENTRO INTEGRACION JUVENIL	1.000,00			
506	23115	22199	OTROS SUMINISTROS CENTRO INTEGRACION JUVENIL	2.500,00			
506	23115	22300	TRANSPORTES CENTRO INTEGRACION JUVENIL	2.500,00			
506	23115	22609	ACTIVIDADES CULTURALES CENTRO INTEGRACION JUVENIL	3.000,00			
506	23115	22699	OTROS GASTOS DIVERSOS CENTRO INTEGRACION JUVENIL	1.500,00			
506	23115	22706	ESTUDIOS Y TRAB. TECNICOS CENTRO INTEGRACION JUVENIL	7.000,00			
507			SERVICIO DE JUVENTUD Y DEPORTES			1.547.753,13	
	32601		FORMACIÓN JUVENIL		31.500,00		
507	32601	22001	PRENSA, LIBROS Y OTRAS PUB. ESCUELA OCIO Y TIEMPO LIBRE	300,00			
507	32601	22105	PRODUCTOS ALIMENTICIOS ESCUELA OCIO Y TIEMPO LIBRE	2.000,00			
507	32601	22199	OTROS SUMINISTROS ESCUELA OCIO Y TIEMPO LIBRE	2.000,00			
507	32601	22300	TRANSPORTES ESCUELA OCIO Y TIEMPO LIBRE	2.000,00			
507	32601	22601	ATENCIONES PROTOCOLARIAS ESCUELA OCIO Y TIEMPO LIBRE	1.000,00			
507	32601	22606	REUNIONES Y CONFERENCIAS ESCUELA OCIO Y TIEMPO LIBRE	10.000,00			
507	32601	22699	OTROS GASTOS DIVERSOS ESCUELA OCIO Y TIEMPO LIBRE	1.200,00			
507	32601	22706	ESTUDIOS Y TRAB. TECNICOS ESCUELA OCIO Y TIEMPO LIBRE	5.000,00			
507	32601	22709	ACTIVIDADES OCIO CJ	8.000,00			
	32602		TIEMPO LIBRE Y NATURALEZA		57.000,00		
507	32602	22300	TRANSPORTES TIEMPO LIBRE Y NATURALEZA	3.000,00			
507	32602	22602	PUBLICIDAD TIEMPO LIBRE Y NATURALEZA	500,00			
507	32602	22699	OTROS GASTOS DIVERSOS TIEMPO LIBRE Y NATURALEZA	1.500,00			
507	32602	22706	ESTUDIOS Y TRAB. TECNICOS TIEMPO LIBRE Y NATURALEZA	37.000,00			
507	32602	48000	ASISTENCIA CAMPAMENTOS PERSONAS CON DISCAPACIDAD	15.000,00			
	34000		SERVICIO JUVENTUD, DEPORTES Y CONSUMO		477.193,13		
507	34000	12001	SUELDOS GRUPO A2 JUVENTUD Y DEPORTES	85.703,52			
507	34000	12006	TRINIENOS JUVENTUD Y DEPORTES	37.294,05			
507	34000	12009	OTRAS RETRIB. BASICAS JUVENTUD Y DEPORTES	55.183,02			
507	34000	12100	COMPL. DESTINO JUVENTUD Y DEPORTES	59.927,76			
507	34000	12101	COMPL. ESPECIFICO JUVENTUD Y DEPORTES	87.918,12			
507	34000	13000	RETRIB. BASICAS P.LABORAL JUVENTUD Y DEPORTES	11.382,82			
507	34000	13002	OTRAS REM. P.LABORAL JUVENTUD Y DEPORTES	9.783,84			



CLASIFICACIÓN	DENOMINACIÓN	PARTIDA	TOTAL	TOTAL	TOTAL
			PROGRAMA	SERVICIO	AREA
507 34000 15001	EV. DESEMPEÑO Y C. PROFESIONAL JUVENTUD Y DEPORTES	14.000,00			
507 34000 15100	RETRIB. VARIABLES FUNC. JUVENTUD Y DEPORTES	6.000,00			
507 34000 16000	CUOTAS S.S. C/EMPRESA JUVENTUD Y DEPORTES	110.000,00			
34100	PROGRAMA VERANO ACTIVO		35.000,00		
507 34100 22706	ESTUDIOS Y TRAB. TECNICOS VERANO ACTIVO	35.000,00			
34101	CAMPEONATOS PROVINCIALES		96.560,00		
507 34101 22199	OTROS SUMINISTROS CAMPEONATOS PROVINCIALES	12.000,00			
507 34101 22300	TRANSPORTES CAMPEONATOS PROVINCIALES	6.100,00			
507 34101 22601	ATENCIONES PROTOCOLARIAS CAMPEONATOS PROVINCIALES	1.000,00			
507 34101 22602	PUBLICIDAD CAMPEONATOS PROVINCIALES	1.700,00			
507 34101 22609	ACTIVIDADES CULTURALES Y DEP. CAMPEONATOS PROVINCIALES	460,00			
507 34101 22699	OTROS GASTOS DIVERSOS CAMPEONATOS PROVINCIALES	700,00			
507 34101 22706	ESTUDIOS Y TRAB. TECNICOS CAMPEONATOS PROVINCIALES	64.600,00			
507 34101 22709	ESTUDIOS Y TRABAJOS TECNICOSTURISMO DEPORTIVO	10.000,00			
34102	DEPORTE ESCOLAR		363.000,00		
507 34102 22199	OTROS SUMINISTROS DEPORTE ESCOLAR	12.000,00			
507 34102 22300	TRANSPORTES DEPORTE ESCOLAR	156.000,00			
507 34102 22601	ATENCIONES PROTOCOLARIAS DEPORTE ESCOLAR	2.000,00			
507 34102 22602	PUBLICIDAD DEPORTE ESCOLAR	3.000,00			
507 34102 22706	ESTUDIOS Y TRAB. TECNICOS DEPORTE ESCOLAR	140.000,00			
507 34102 48300	CONVENIO VRAC DEPORTE ESCOLAR	25.000,00			
507 34102 48301	CONVENIO SILVERSTORM EL SALVADOR DEPORTE ESCOLAR	25.000,00			
34103	COOPERACIÓN Y APOYO DEPORTIVO		309.000,00		
507 34103 22400	PRIMAS DE SEGUROS COOP. Y APOYO DEPORTIVO	11.400,00			
507 34103 22706	ESTUDIOS Y TRAB. TECNICOS COOP. Y APOYO DEPORTIVO	20.000,00			
507 34103 46200	TRANSF. AYTOS. COOP. Y APOYO DEPORTIVO	30.858,00			
507 34103 46901	SOCIEDAD MUNICIPAL GESEPORTE PEÑAFIEL	8.742,00			
507 34103 48201	TRANSF. FUNDACIÓN EUSEBIO SACRISTAN	4.000,00			
507 34103 48300	OTRAS TRANSFERENCIAS COOP. Y APOYO DEPORTIVO	35.000,00			
507 34103 48301	TRANSF. CLUB DE RUBY VRAC	9.000,00			
507 34103 48302	TRANSF. CLUB RUGBY EL SALVADOR	9.000,00			
507 34103 48303	TRANSF. CLUB ATLETISMO VALLADOLID	3.000,00			
507 34103 48304	TRANSF. CLUB BALONCESTO CIUDAD DE VALLADOLID	12.000,00			
507 34103 48307	TRANSF. CD BALONMANO ATLÉTICO VALLADOLID	15.000,00			
507 34103 48308	TRANSF. CLUB DE TENIS DE MEDINA DEL CAMPO	5.000,00			
507 34103 48309	TRANSF. BALONCESTO SILLA DE RUEDAS	6.000,00			
507 34103 48313	TRANSF. CLUB VALLADOLID TENIS DE MESA	2.000,00			
507 34103 48314	TRANSF. CLUB RUGBY ARROYO	3.000,00			
507 34103 48322	TRANSF. PATINAJE EN LÍNEA VALLADOLID	4.000,00			
507 34103 48323	TRANSF. PATINAJE EN LÍNEA VA (CAMP. EUROPEO)	20.000,00			
507 34103 48325	TRANSF. CD ATLÉTICO TORDESILLAS	2.000,00			
507 34103 48329	TRANSF. VELO CLUB DELICIAS	2.000,00			
507 34103 48335	TRANSF. ASOCIACIÓN PRENSA DEPORTIVA VA	2.000,00			
507 34103 48337	TRANSF. CD BALONMANO AULA	30.000,00			
507 34103 48338	SUBV. DEPORTISTAS INDIVIDUALES ÉLITE	50.000,00			
507 34103 48339	AYUDAS FEDERACIONES DEPORTIVAS	21.000,00			
507 34103 78300	TRANSF. CLUB BALONCESTO SILLA DE RUEDAS	4.000,00			
34104	EQUIPAMIENTO DEPORTIVO AYUNTAMIENTOS		122.000,00		
507 34104 62800	MAT. INVENTARIABLE DEPORTE ESCOLAR AYTOS.	20.000,00			
507 34104 76200	TRANSF. AYTOS. MAT. OCIO-DEPORTIVO INVENTARIABLE	100.000,00			
507 34104 76800	TRANSF. EELMM MAT. OCIO-DEPORTIVO INVENTARIABLE	2.000,00			
92400	PARTICIPACIÓN JUVENIL		35.000,00		





CLASIFICACIÓN	DENOMINACIÓN	PARTIDA	TOTAL	TOTAL	TOTAL
			PROGRAMA	SERVICIO	AREA
507 92400 48300	CONVOCATORIA SUBV. ASOCIACIONES JUVENILES	17.000,00			
507 92400 48301	TRANSF. CONSEJO PROVINCIAL JUVENTUD	18.000,00			
92406	APOYO MUNICIPIOS PLAN JUVENTUD		6.300,00		
507 92406 48301	TRANSF. PIJ CDR VALDECEA DE MAYORGA	2.100,00			
507 92406 48302	TRANSF. PIJ CDR TIERRA DE CAMPOS MEDINA RIOSECO	2.100,00			
507 92406 48303	TRANSF. PIJ CDR ASPAYM CYL SIMANCAS	2.100,00			
92500	INFORMACION JUVENIL		15.200,00		
507 92500 22001	PRENSA, LIBROS Y OTRAS PUB. INFORMACIÓN JUVENIL	1.200,00			
507 92500 22300	TRANSPORTES INFORMACIÓN JUVENIL	500,00			
507 92500 22602	PUBLICIDAD INFORMACIÓN JUVENIL	1.000,00			
507 92500 22606	REUNIONES Y CONFERENCIAS INFORMACIÓN JUVENIL	8.000,00			
507 92500 22699	OTROS GASTOS DIVERSOS INFORMACIÓN JUVENIL	500,00			
507 92500 22706	ESTUDIOS Y TRAB. TECNICOS INFORMACIÓN JUVENIL	4.000,00			
6	ÁREA DE CONTRATACIÓN Y ADMINISTRACIÓN ELECTRÓNICA				5.114.997,42
601	ÁREA DE CONTRATACIÓN Y ADMINISTRACIÓN ELECTRÓNICA			582.828,84	
92000	ADMINISTRACION GENERAL		582.828,84		
601 92000 12000	SUELDOS GRUPO A1 ÁREA CONTR. Y ADMÓN. ELECTRÓNICA	28.319,04			
601 92000 12003	SUELDOS GRUPO C1 ÁREA CONTR. Y ADMÓN. ELECTRÓNICA	55.156,32			
601 92000 12004	SUELDOS GRUPO C2 ÁREA CONTR. Y ADMÓN. ELECTRÓNICA	7.650,84			
601 92000 12006	TRIENIOS ÁREA CONTR. Y ADMÓN. ELECTRÓNICA	23.277,12			
601 92000 12009	OTRAS RETRIB. BASICAS ÁREA CONTR. Y ADMÓN. ELECTRÓNICA	42.092,96			
601 92000 12100	COMPL. DESTINO ÁREA CONTR. Y ADMÓN. ELECTRÓNICA	62.795,04			
601 92000 12101	COMPL. ESPECIFICO ÁREA CONTR. Y ADMÓN. ELECTRÓNICA	98.537,52			
601 92000 15001	EV. DESEMPEÑO Y C. PROF. ÁREA CONTR. Y ADMÓN. ELECTRÓNICA	13.000,00			
601 92000 16000	CUOTAS S.S. C/EMPRESA ÁREA CONTR. Y ADMÓN. ELECTRÓNICA	100.000,00			
601 92000 22000	MATERIAL DE OFICINA ÁREA CONTRATACIÓN Y ADMÓN. ELECTRÓNICA	2.000,00			
601 92000 22003	SUSCRIPCIONES DIGITALES	40.000,00			
601 92000 22699	OTROS GASTOS DIVERSOS ÁREA CONTR. Y ADMÓN. ELECTRÓNICA	10.000,00			
601 92000 22706	ESTUDIOS Y TRAB. TECNICOS ÁREA CONTR. Y ADMÓN. ELECTRÓNICA	100.000,00			
602	ÁREA DE CONTRATACIÓN Y ADMINISTRACIÓN ELECTRÓNICA			3.460.624,22	
49100	MODERNIZACIÓN TIC SISTEMAS Y RED CORPORATIVA		2.007.294,23		
602 49100 21600	MTO. EQUIPAMIENTO	10.404,00			
602 49100 22200	RED CORPORATIVA MULTISERVICIO	640.000,00			
602 49100 12000	SUELDOS GRUPO A1 SERVICIO NUEVAS TECNOLOGÍAS	66.077,76			
602 49100 12001	SUELDOS GRUPO A2 SERVICIO NUEVAS TECNOLOGÍAS	132.636,40			
602 49100 12006	TRIENIOS SERVICIO NUEVAS TECNOLOGÍAS	33.431,68			
602 49100 12009	OTRAS RETRIB. BASICAS SERVICIO NUEVAS TECNOLOGÍAS	96.909,39			
602 49100 12100	COMPL. DESTINO SERVICIO NUEVAS TECNOLOGÍAS	131.390,28			
602 49100 12101	COMPL. ESPECIFICO SERVICIO NUEVAS TECNOLOGÍAS	195.444,72			
602 49100 15001	EV. DESEMPEÑO Y C. PROF. SERVICIO NUEVAS TECNOLOGÍAS	26.000,00			
602 49100 16000	CUOTAS S.S. C/EMPRESA SERVICIO NUEVAS TECNOLOGÍAS	200.000,00			
602 49100 22003	LICENCIAS	11.000,00			
602 49100 22707	ASISTENCIA TÉCNICA	3.000,00			
602 49100 48200	TRANSF. FUNDACIÓN UNIVERSIDAD DE VALLADOLID	1.000,00			
602 49100 62703	PUESTO DE TRABAJO DIGITAL	390.000,00			
602 49100 62704	GESTIÓN DE SEGURIDAD	20.000,00			
602 49100 62760	INVERSIONES SISTEMAS RED CORPORATIVA	50.000,00			
49101	MUNICIPIOS DIGITALES Y SS.PP. DIGITALES		580.979,99		
602 49101 22707	MTO. APLICACIONES Y SS. DIGITALES	215.000,00			
602 49101 22709	SERVICIOS DIGITALES AYUNTAMIENTOS	306.979,99			



CLASIFICACIÓN	DENOMINACIÓN	PARTIDA	TOTAL	TOTAL	TOTAL
			PROGRAMA	SERVICIO	AREA
602 49101 22710	OFICINA TÉCNICA	21.000,00			
602 49101 42000	TRANSF. AGE -CORREO MUNICIPIOS	2.000,00			
602 49101 64100	PORTALES WEB Y PRESENCIA EN INTERNET	18.000,00			
602 49101 64101	NUEVAS APLICACIONES INFORMATICAS.	18.000,00			
49102	EMPLEADO PÚBLICO DIGITAL		9.000,00		
602 49102 22706	ESTUDIOS Y TRAB. TECNICOS EMPLEADO PÚBLICO DIGITAL	4.000,00			
602 49102 22711	ATENCIÓN Y SOPORTE TÉC. EMPLEADO PÚBLICO DIGITAL	5.000,00			
49103	IMPULSO A LA INCLUSIÓN DIGITAL		722.000,00		
602 49103 22706	ACTUACIONES SENSIB. Y FORM. TECNOLÓGICA COLECTIVOS	1.000,00			
602 49103 22707	ASISTENCIA TÉCNICA	20.000,00			
602 49103 46200	CONVENIOS RED CENTROS ADHERIDOS CYL DIGITAL	1.000,00			
602 49103 65001	INTERNET PARA TODOS NUESTROS PUEBLOS	700.000,00			
49104	PROY. EUROPEO CT POCTEP		141.350,00		
602 49104 13101	PERSONAL EVENTUAL PROY. EUROPEO CT POCTEP	24.750,00			
602 49104 16000	CUOTAS S.S. C/EMPRESA	8.250,00			
602 49104 22699	OTROS GASTOS DIVERSOS PROY. EUROPEO CT POCTEP	4.950,00			
602 49104 22799	OTROS TRABAJOS TERCEROS PROY. EUROPEO CT POCTEP	50.000,00			
602 49104 23020	DIETAS PROY. EUROPEO CT POCTEP	1.400,00			
602 49104 23120	LOCOMOCION PROY. EUROPEO CT POCTEP	2.000,00			
602 49104 62700	INVERSIÓN CT POCTEP	50.000,00			
603	ASESORIA JURIDICA			147.649,40	
92000	ADMINISTRACION GENERAL		147.649,40		
603 92000 12000	SUELDOS GRUPO A1 ASESORÍA JURÍDICA	21.239,28			
603 92000 12006	TRIENIOS ASESORÍA JURÍDICA	7.901,34			
603 92000 12009	OTRAS RETRIB. BASICAS ASESORÍA JURÍDICA	12.784,14			
603 92000 12100	COMPL. DESTINO ASESORÍA JURÍDICA	17.448,60			
603 92000 12101	COMPL. ESPECIFICO ASESORÍA JURÍDICA	41.276,04			
603 92000 15001	EV. DESEMPEÑO Y C. PROF. ASESORÍA JURÍDICA	5.000,00			
603 92000 16000	CUOTAS S.S. C/EMPRESA ASESORÍA JURÍDICA	40.000,00			
603 92000 22604	GASTOS JURIDICOS ASESORÍA JURÍDICA	2.000,00			
604	SERVICIO DE ARCHIVO			300.541,29	
33220	ARCHIVOS MUNICIPALES		64.000,00		
604 33220 22706	ESTUDIOS Y TRAB. TECNICOS ARCHIVOS MUNICIPALES	60.000,00			
604 33220 22710	ESTUDIOS Y TRAB. TECNICOS PROGRAMA EXPOSICIONES	4.000,00			
92000	ADMINISTRACION GENERAL		236.541,29		
604 92000 12000	SUELDOS GRUPO A1 ARCHIVO PROVINCIAL	14.159,52			
604 92000 12001	SUELDOS GRUPO A2 ARCHIVO PROVINCIAL	32.648,96			
604 92000 12003	SUELDOS GRUPO C1 ARCHIVO PROVINCIAL	9.192,72			
604 92000 12006	TRIENIOS ARCHIVO PROVINCIAL	15.950,16			
604 92000 12009	OTRAS RETRIB. BASICAS ARCHIVO PROVINCIAL	22.246,37			
604 92000 12100	COMPL. DESTINO ARCHIVO PROVINCIAL	34.845,04			
604 92000 12101	COMPL. ESPECIFICO ARCHIVO PROVINCIAL	50.498,52			
604 92000 15001	EV. DESEMPEÑO Y C. PROF. ARCHIVO PROVINCIAL	7.000,00			
604 92000 16000	CUOTAS S.S. C/EMPRESA ARCHIVO PROVINCIAL	50.000,00			
605	ASESORIA JURIDICA			623.353,67	
92000	ADMINISTRACION GENERAL		623.353,67		
605 92000 12000	SUELDOS GRUPO A1 SERV.ADMTVO.CONTRATACIÓN	97.936,68			
605 92000 12001	SUELDOS GRUPO A2 SERV.ADMTVO.CONTRATACIÓN	12.243,36			
605 92000 12003	SUELDOS GRUPO C1 SERV.ADMTVO.CONTRATACIÓN	36.770,88			
605 92000 12006	TRIENIOS SERV.ADMTVO.CONTRATACIÓN	14.168,04			
605 92000 12009	OTRAS RETRIB. BASICAS SERV.ADMTVO.CONTRATACIÓN	58.796,96			
605 92000 12100	COMPL. DESTINO SERV.ADMTVO.CONTRATACIÓN	91.158,81			





CLASIFICACIÓN		DENOMINACIÓN	PARTIDA	TOTAL PROGRAMA	TOTAL SERVICIO	TOTAL AREA
605	92000	12101	COMPL. ESPECIFICO SERV.ADMTVO.CONTRATACIÓN	147.278,94		
605	92000	15001	EV. DESEMPEÑO Y C. PROF. SERV.ADMTVO.CONTRATACIÓN	18.000,00		
605	92000	16000	CUOTAS S.S. C/EMPRESA SERV.ADMTVO.CONTRATACIÓN	140.000,00		
605	92000	22603	ANUNCIOS OFICIALES	5.000,00		
605	92000	22699	OTROS GASTOS DIVERSOS SERVICIO CONTRATACIÓN	2.000,00		
			105.135.140,07	105.135.140,07	105.135.140,07	105.135.140,07

# PRESUPUESTOS 2020

## PRESUPUESTO DIPUTACIÓN

Anexo de  
inversión y  
financiación

Inversiones



**DIPUTACIÓN DE VALLADOLID**

[www.diputaciondevalladolid.es](http://www.diputaciondevalladolid.es)





PRESUPUESTO DIPUTACIÓN

ANEXO DE INVERSIÓN-FINANCIACIÓN

PARTIDA	DENOMINACIÓN	ESTADO	NTA C L	A TOS	FINANCIACIÓN DIP TACION			TOTAL
					A ORRO	ENA INVERSIONES	VAR ACT FIN	
202 24104 60100	RESTAURACIÓN CASTILLO DE PEÑAFIEL	589.010,95		128.808,98				717.819,93
202 24107 62700	PROGRAMA MIXTO F.Y.E ATENCIÓN SOCIAL PROV. IV				3.000,00			3.000,00
202 24118 62700	PROGRAMA MIXTO F.Y.E REHABILITACIÓN DR. VILLACIÁN				76.414,94			76.414,94
202 24120 62700	PROGRAMAS MIXTOS				20.000,00	25.000,00		45.000,00
302 22100 83001	ANTICIPOS AL PERSONAL						400.000,00	400.000,00
302 22100 83100	PRESTAMOS AL PERSONAL ADQUISICION VEHICULOS				10.000,00		10.000,00	20.000,00
303 92002 62700	ADAPTACIÓN CENTROS NORMATIVA P.RR.LL.				10.000,00			10.000,00
304 93101 60101	CUOTAS UNIDADES DE ACTUACIÓN					25.000,00		25.000,00
304 93101 62300	MAQ. INST. Y UTILLAJE SERV. DIPUTACIÓN				2.000,00			2.000,00
304 93101 62500	MOBILIARIO Y EQUIPO DE OFICINA SERV. DIPUTACIÓN				12.000,00			12.000,00
304 93101 62600	EQUIPOS PROCESO INFORMACIÓN SERV. DIPUTACIÓN				5.000,00			5.000,00
304 93101 62800	OTRO MATERIAL INVENTARIABLE SERV. DIPUTACIÓN				11.000,00			11.000,00
305 43900 62800	OTRO MAT. INVENTARIABLE PROM. AGR.				60.000,00			60.000,00
401 45000 63200	OBRAS EDIFICIOS DIPUTACIÓN					50.000,00		50.000,00
404 92200 82120	CAJA DE CRÉDITO MUNICIPAL				15.072,07		1.187.655,61	1.202.727,68
405 41000 62800	GANADO NÚCLEO ZOOLOGICO				2.000,00			2.000,00
501 23120 62800	OTRO MATERIAL INVENTARIABLE GERIÁTRICO					115.000,00		115.000,00
501 23120 63200	OBRAS CENTROS DIPUTACIÓN				65.000,00	35.000,00		100.000,00
501 23120 63201	EFICIENCIA ENERGÉTICA EDIFICIOS DIPUTACIÓN					56.000,00		56.000,00
602 49100 62703	PUESTO DE TRABAJO DIGITAL				390.000,00			390.000,00
602 49100 62704	GESTIÓN DE SEGURIDAD				20.000,00			20.000,00
602 49100 62760	INVERSIONES SISTEMAS RED CORPORATIVA				50.000,00			50.000,00
602 49101 64100	PORTALES WEB Y PRESENCIA EN INTERNET				18.000,00			18.000,00
602 49101 64101	NUEVAS APLICACIONES INFORMÁTICAS				18.000,00			18.000,00
602 49104 62700	INVERSIÓN CT POCTEP				50.000,00			50.000,00
<b>TOTAL INVERSION INTERNA</b>		<b>589.010,95</b>		<b>128.808,98</b>	<b>837.487,01</b>	<b>306.000,00</b>	<b>1.597.655,61</b>	<b>3.458.962,55</b>
202 24104 82190	PRÉSTAMO CONSORCIO FERIA DE MUESTRAS				280.000,00			280.000,00
202 24105 77001	TRANSFERENCIAS PYMES Y EMPRENDEDORES				50.000,00	50.000,00		100.000,00
202 24105 77006	TRANSFERENCIAS PYMES Y EMPRENDEDORES PLAN MUJER				50.000,00	50.000,00		100.000,00
202 24105 77007	TRANSFERENCIAS PYMES Y EMPRENDEDORES JÓVENES				50.000,00	10.000,00		60.000,00
202 24105 78300	APOYO MUJER RURAL				25.000,00			25.000,00
203 43200 76202	TRANSF. AYTOS. SENDEROS Y RUTAS NATURALES				70.000,00			70.000,00
203 43200 76203	TRANSF. CAMINO DE SANTIAGO				15.000,00			15.000,00
203 43200 76204	ACONDICIONAMIENTO RUTAS NATURALES AL AIRE LIBRE				50.000,00			50.000,00
203 43200 76802	TRANSF. E.L.M. SENDEROS Y RUTAS NATURALES				10.000,00			10.000,00
204 32603 62700	INTERCONEXIÓN ESCUELAS RURALES				25.000,00			25.000,00
204 33401 78303	OTRAS TRANSF. S.C. ESCUELAS MUSICA Y BANDA				15.000,00			15.000,00
204 33403 78300	SUBVENCION ASOCIACIÓN CULTURAL PINTIA				10.000,00			10.000,00
204 33602 65002	RESTAURACION RETABLOS				2.000,00			2.000,00
204 33602 78200	CONVENIO FUND. EDADES HOMBRE REST. BIENES				18.000,00			18.000,00
205 94203 60100	PRESUPUESTOS PARTICIPATIVOS GASTO INVERSIÓN				300.000,00			300.000,00
301 24101 76200	SUBV. AYTOS. COMERCIO RURAL				30.000,00			30.000,00
301 24101 77004	SUBV. ADQUISICIÓN TERRENOS Y NAVES					30.000,00		30.000,00
402 45001 60101	BANCO DE DATOS ENCUESTA INFRAESTRUCTURA				40.000,00			40.000,00
402 45300 61101	CONTRATO CONSERVACIÓN Y MEJORA CARRETERAS				4.162.000,00			4.162.000,00
402 45300 61106	PLAN DE MEJORAS DE SALVACUNETAS					60.000,00		60.000,00
403 16100 76200	PLAN SEQUÍA		40.000,00		100.000,00			140.000,00
403 24130 76200	PLAN DE EMPLEO RURAL				200.000,00			200.000,00



PRESUPUESTO DIPUTACIÓN

ANEXO DE INVERSIÓN-FINANCIACIÓN

PARTIDA	DENOMINACIÓN	ESTADO	NTA C L	A TOS	FINANCIACIÓN DIP TACION			TOTAL
					A ORRO	ENA INVERSIONES	VAR ACT FIN	
403 32101	76200 MEJORA ESCUELAS RURALES		150.000,00		150.000,00			300.000,00
403 33600	76200 TRANSF. AYTOS. IGLESIAS Y ERMITAS					100.000,00		100.000,00
403 45902	65000 REDACCIÓN PROYECTOS				5.000,00			5.000,00
403 45902	65001 LIQUIDACIÓN OBRAS O MODIFICACIÓN CONTRATOS				9.000,00			9.000,00
403 45902	76200 SUBV. AYTOS. REDACCIÓN PROYECTOS TÉCNICOS				200.000,00			200.000,00
403 45903	65001 PLAN REEMISORES DE TDT					150.000,00		150.000,00
403 45904	76200 SUBV. OBRAS Y EQUIPAMIENTOS URGENTES				200.000,00	150.000,00		350.000,00
403 45904	76201 FONDO ATENCIÓN PUNTUAL PEQUEÑAS INVERSIONES				50.000,00			50.000,00
403 94202	65000 PLANES PROVINCIALES COOPERACIÓN			100.000,00	900.000,00			1.000.000,00
403 94202	76200 PLANES PROVINCIALES COOPERACIÓN -OBRA DELEGADA			1.016.600,00	8.099.400,00	1.050.000,00		10.166.000,00
403 94202	76201 PLANES PROVINCIALES -PLAN LIBERTAD DE GASTO AYUNTAMIENTOS				1.050.000,00			1.050.000,00
406 15101	64000 ACTUALIZACIÓN Y DIGITALIZACIÓN CARTOGRÁFICA				40.000,00			40.000,00
406 15101	64100 PROGRAMA URBANISMO EN RED			48.000,00	100.000,00			148.000,00
501 15221	78000 AYUDAS ADQUISICIÓN Y REHABILITACIÓN VIVIENDA RURAL					370.000,00		370.000,00
502 23100	76200 TRANSF. AYTOS. CEAS MEJORA DESPACHOS/EQUIPAMIENTO				60.000,00			60.000,00
502 23103	77800 OTRAS TRANSF COOPERACIÓN AL DESARROLLO				177.462,42			177.462,42
502 23104	78003 AYUDAS BANCO DE ALIMENTOS ALIMENTACION INFANTIL				30.000,00			30.000,00
502 23104	78300 TRANSF. CÁRITAS CASA ACOGIDA MAYORGA				2.520,00			2.520,00
502 23123	76200 TRANSF. AYTOS. ELIM.BARRERAS ARQUITECTÓNICAS					120.000,00		120.000,00
502 23123	76800 TRANSF. EE.II.MM. ELIM.BARRERAS ARQUITECTÓNICAS					5.000,00		5.000,00
503 23121	78000 AYUDAS TÉCNICAS INDIVIDUALES PERSONAS DEPENDIENTES				150.000,00			150.000,00
503 23122	76200 SUBV. AYTOS. ADQ. DESFIBRILADORES				20.000,00			20.000,00
507 34103	78300 TRANSF. CLUB BALONCESTO SILLA DE RUEDAS				4.000,00			4.000,00
507 34104	62800 MAT.INVENTARIABLE DEPORTE ESCOLAR AYTOS.				20.000,00			20.000,00
507 34104	76200 TRANSF. AYTOS. MAT. OCIO-DEPORTIVO INVENTARIABLE				100.000,00			100.000,00
507 34104	76800 TRANSF. EE.II.MM. MAT. DEPORTIVO INVENTARIABLE				2.000,00			2.000,00
602 49103	65001 INTERNET PARA TODOS NUESTROS PUEBLOS				140.000,00	560.000,00		700.000,00
<b>TOTAL INVERSION EXTERNA</b>			<b>190.000,00</b>	<b>1.164.600,00</b>	<b>17.011.382,42</b>	<b>2.705.000,00</b>		<b>21.070.982,42</b>
<b>TOTAL INVERSIONES PRESUPUESTO</b>			<b>589.010,95</b>	<b>1.293.408,98</b>	<b>17.848.869,43</b>	<b>3.011.000,00</b>	<b>1.597.655,61</b>	<b>24.529.944,97</b>



**DIPUTACIÓN DE VALLADOLID**

# **PRESUPUESTOS 2020**

PRESUPUESTO  
ORGANISMO AUTÓNOMO  
DE RECAUDACIÓN  
(REVAL)



# PRESUPUESTOS 2020

## PRESUPUESTO ORGANISMO AUTÓNOMO DE RECAUDACIÓN (REVAL)

Resumen  
por  
capítulos



**DIPUTACIÓN DE VALLADOLID**

[www.diputaciondevalladolid.es](http://www.diputaciondevalladolid.es)







PRESUPUESTO ORGANISMO AUTÓNOMO DE RECAUDACIÓN REVAL

**RESUMEN POR CAPÍTULOS**

PRESUPUESTO DE INGRESOS	2019	%	2020	%
C1 - II. DIRECTOS				
C2 - II. INDIRECTOS				
C3 - TASAS Y OTROS INGRESOS	2.891.000,00	99	3.047.000,00	99
C4 - TRANSFERENCIAS CORRIENTES	0,00	0	0,00	0
C5 - INGRESOS PATRIMONIALES	5.000,00	0	5.000,00	0
OPERACIONES CORRIENTES	2.896.000,00	99	3.052.000,00	99
C6 - ENAJENACIÓN INVERSIONES REALES				
C7 - TRANSFERENCIAS DE CAPITAL				
C8 - VARIACION ACTIVOS FINANCIEROS	36.000,00	1	36.000,00	1
C9 - VARIACION PASIVOS FINANCIEROS				
OPERACIONES DE CAPITAL	36.000,00	1	36.000,00	1
TOTAL INGRESOS	2.932.000,00	100	3.088.000,00	100

PRESUPUESTO DE GASTOS	2019	%	2020	%
C1 - PERSONAL	1.895.000,00	65	1.954.500,00	63
C2 - BIENES Y SERVICIOS CORRIENTES	974.800,00	33	1.025.300,00	33
C3 - FINANCIEROS	200,00	0	50.200,00	2
C4 - TRANSFERENCIAS CORRIENTES		0		0
C5 - FONDO DE CONTINGENCIA	1.000,00	0	1.000,00	0
OPERACIONES CORRIENTES	2.871.000,00	98	3.031.000,00	98
C6 - INVERSIONES REALES	25.000,00	1	21.000,00	1
C7 - TRANSFERENCIAS DE CAPITAL				
C8 - VARIACION ACTIVOS FINANCIEROS	36.000,00	1	36.000,00	1
C9 - VARIACION PASIVOS FINANCIEROS				
OPERACIONES DE CAPITAL	36.000,00	2	36.000,00	2
TOTAL GASTOS	2.932.000,00	100	3.088.000,00	100



# PRESUPUESTOS 2020

## PRESUPUESTO ORGANISMO AUTÓNOMO DE RECAUDACIÓN (REVAL)

Estado de  
ingresos:  
Clasificación  
económica



**DIPUTACIÓN DE VALLADOLID**

[www.diputaciondevalladolid.es](http://www.diputaciondevalladolid.es)





PRESUPUESTO ORGANISMO AUTÓNOMO DE RECAUDACIÓN REVAL  
ESTADO DE INGRESOS, CLASIFICACIÓN ECONÓMICA

LAS I A I N	DENO INA I N	PARTIDA	TOTAL ON EPTO	TOTAL ART ULO	TOTAL AP TULO
<b>3</b>	<b>TASAS Y OTROS INGRESOS</b>				<b>3.047.000,00</b>
30	TASAS PRESTACIÓN SERV. PÚBLICOS BÁSICOS			<b>3.046.000,00</b>	
309	OTRAS TASAS SERV. PÚB. BÁSICOS		<b>3.046.000,00</b>		
30900	GESTION RECAUDATORIA VOLUNTARIA	806.000,00			
30901	GESTION RECAUDATORIA EJECUTIVA	1.050.000,00			
30902	GESTION I.A.E.	50.000,00			
30903	GESTION I.B.I.	610.000,00			
30904	GESTIÓN IVTM + TASAS	180.000,00			
30905	INSPECCIÓN IAE	350.000,00			
39	INGRESOS DIVERSOS			<b>1.000,00</b>	
399	INGRESOS DIVERSOS		<b>1.000,00</b>		
39900	OTROS INGRESOS DIVERSOS	1.000,00			
<b>5</b>	<b>INGRESOS PATRIMONIALES</b>				<b>5.000,00</b>
52	INTERESES DE DEPÓSITOS			<b>5.000,00</b>	
520	INTERESES DE DEPOSITO		<b>5.000,00</b>		
52000	INTERESES ENTIDADES FINANCIERAS	5.000,00			
<b>8</b>	<b>VARIACION ACTIVOS FINANCIEROS</b>				<b>36.000,00</b>
83	REINTEGRO PRESTAMOS FUERA SECTOR PUBLICO			<b>36.000,00</b>	
830	A CORTO PLAZO		<b>36.000,00</b>		
83000	REINTEGRO ANTICIPOS DEL PERSONAL	36.000,00			
<b>TOTALES</b>		<b>3.088.000,00</b>	<b>3.088.000,00</b>	<b>3.088.000,00</b>	<b>3.088.000,00</b>



# PRESUPUESTOS 2020

## PRESUPUESTO ORGANISMO AUTÓNOMO DE RECAUDACIÓN (REVAL)

Estado de  
gastos:  
Clasificación  
económica



**DIPUTACIÓN DE VALLADOLID**

[www.diputaciondevalladolid.es](http://www.diputaciondevalladolid.es)







PRESUPUESTO ORGANISMO AUTÓNOMO DE RECAUDACIÓN REVAL  
ESTADO DE GASTOS, CLASIFICACIÓN ECONÓMICA

CLASIFICACIÓN	DENOMINACIÓN	PARTIDA	TOTAL CONCEPTO	TOTAL ARTÍCULO	TOTAL CAPÍTULO
1	GASTOS DE PERSONAL				1.954.500,00
12	PERSONAL FUNCIONARIO			1.486.000,00	
120	RETRIBUCIONES BÁSICAS		728.000,00		
93200	12000 SUELDOS GRUPO A1	45.000,00			
93200	12001 SUELDOS GRUPO A2	102.000,00			
93200	12003 SUELDOS GRUPO C1	285.000,00			
93200	12006 TRIENIOS	106.000,00			
93200	12009 OTRAS RETRIBUCIONES BÁSICAS	190.000,00			
121	RETRIBUCIONES COMPLEMENTARIAS		668.000,00		
93200	12100 COMPLEMENTO DE DESTINO FUNCIONARIOS	280.000,00			
93200	12101 COMPLEMENTO ESPECÍFICO FUNCIONARIOS	388.000,00			
129	EVALUACIÓN DESEMPEÑO Y CARRERA PROFESIONAL		90.000,00		
93200	12901 EVALUACIÓN DESEMPEÑO Y CARRERA PROFESIONAL	90.000,00			
13	PERSONAL LABORAL			25.000,00	
131	LABORAL TEMPORAL		25.000,00		
93200	13100 CONTRATO PERSONAL LABORAL TEMPORAL	25.000,00			
15	INCENTIVOS AL RENDIMIENTO			1.000,00	
150	PRODUCTIVIDAD		500,00		
93200	15000 COMPLEMENT. PRODUCT. FUNCIONARIOS	500,00			
151	GRATIFICACIONES		500,00		
93200	15100 RETRIB. VARIABLES P. FUNCIONARIO	500,00			
16	CUOTAS, PREST. CARGO EMPLEADOR			442.500,00	
160	CUOTAS SOCIALES		415.500,00		
93200	16000 SEGURIDAD SOCIAL	403.500,00			
93200	16008 ASISTENCIA MÉDICO-FARMACÉUTICA	12.000,00			
162	GASTOS SOCIALES DE FUNCIONARIOS		27.000,00		
93200	16200 GASTOS FORMACION DEL PERSONAL FUNCIONARIO	8.000,00			
93200	16204 GASTOS SOCIALES	12.000,00			
93200	16207 RECONOCIMIENTO SERVICIOS PRESTADOS	100,00			
93200	16208 AYUDAS Y BECAS AL ESTUDIO	6.900,00			
2	GASTOS BIENES CORRIENTES Y SERVICIOS				1.025.300,00
21	REPARAC. MANTENIM. Y CONSERVACION			4.500,00	
213	MAQUINARIA, INSTALACIONES Y UTILLAJE		2.500,00		
93200	21300 CONSERVACION MAQUINARIA	2.500,00			
216	EQUIPAMIENTO PARA PROCESOS DE INFORMACION		2.000,00		
93200	21600 CONSERVACION EQUIPOS INFORMATICOS	2.000,00			
22	MATERIAL, SUMINISTROS Y OTROS			1.008.300,00	
220	MATERIAL DE OFICINA		20.600,00		
93200	22000 MATERIAL DE OFICINA	10.000,00			
93200	22001 PRENSA Y OTRAS PUBLICACIONES	600,00			
93200	22002 MATERIAL INFORMATICO NO INVENTARIABLE	10.000,00			
221	SUMINISTROS		1.000,00		
93200	22199 OTROS SUMINISTROS	1.000,00			
222	COMUNICACIONES		530.000,00		
93200	22200 COMUNICACIONES TELEFONICAS	30.000,00			
93200	22201 COMUNICACIONES POSTALES	500.000,00			
224	PRIMAS DE SEGUROS		100,00		



CLASIFICACIÓN		DENOMINACIÓN	PARTIDA	TOTAL CONCEPTO	TOTAL ARTÍCULO	TOTAL CAPÍTULO
93200	22400	PRIMAS DE SEGUROS	100,00			
225		TRIBUTOS		2.000,00		
93200	22500	TRIBUTOS	2.000,00			
226		GASTOS DIVERSOS		17.100,00		
93200	22601	ATENCIONES PROTOCOLARIAS	600,00			
93200	22602	PUBLICIDAD Y PROPAGANDA	1.500,00			
93200	22604	GASTOS JURIDICOS	10.000,00			
93200	22699	OTROS GASTOS DIVERSOS	5.000,00			
227		TRABAJOS REALIZADOS POR OTRAS EMPRESAS		437.500,00		
93200	22700	GASTOS DE LIMPIEZA Y ASEO	1.500,00			
93200	22706	ESTUDIOS Y TRABAJOS TÉCNICOS	306.000,00			
93200	22799	SERVICIOS TECNICOS INSPECCION IAE	130.000,00			
23		INDEMNIZACIONES RAZON SERVICIO			12.500,00	
230		DIETAS		2.500,00		
93200	23000	DIETAS DE CARGOS ELECTIVOS	1.000,00			
	23010	DIETAS DEL PERSONAL DIRECTIVO	1.000,00			
93200	23020	DIETAS DEL PERSONAL NO DIRECTIVO	500,00			
231		LOCOMOCION		9.000,00		
93200	23100	LOCOMOCION CARGOS ELECTIVOS	1.000,00			
	23110	LOCOMOCION DE PERSONAL DIRECTIVO	1.000,00			
93200	23120	LOCOMOCION DEL PERSONAL NO DIRECTIVO	7.000,00			
233		OTRAS INDEMNIZACIONES		1.000,00		
93200	23300	OTRAS INDEMNIZACIONES	1.000,00			
3		GASTOS FINANCIEROS				50.200,00
31		DE PRESTAMOS DEL INTERIOR			100,00	
310		INTERESES		100,00		
93200	31001	INTERESES	100,00			
34		DE DEPOSITOS, FIANZAS Y OTROS			100,00	
342		INTERESES DE DEMORA		100,00		
93200	34200	INTERESES DE DEMORA	100,00			
35		INTERESES DEMORA Y OTROS GASTOS F.			50.000,00	
359		INTERESES DE DEMORA		50.000,00		
93200	35900	OTROS GASTOS FINANCIEROS	50.000,00			
5		FONDO DE CONTINGENCIA				1.000,00
50		FONDO DE CONTINGENCIA			1.000,00	
500		FONDO DE CONTINGENCIA		1.000,00		
93200	50000	FONDO DE CONTINGENCIA	1.000,00			
6		INVERSIONES REALES				21.000,00
62		INVERS. NUEVA FUNCIONAM. SERVICIOS			21.000,00	
625		MOBILIARIO Y ENSERES		1.000,00		
93200	62500	MOBILIARIO Y EQUIPO DE OFICINA	1.000,00			
626		EQUIPOS PARA PROCESOS DE INFORMACION		20.000,00		
93200	62600	EQUIPOS INFORMATICOS	20.000,00			
8		ACTIVOS FINANCIEROS				36.000,00
83		CONCES. PRESTAMOS FUERA SEC. PUBLICO			36.000,00	
830		PRESTAMOS A CORTO PLAZO		36.000,00		
93200	83000	ANTICIPOS AL PERSONAL	36.000,00			
TOTALES			3.088.000,00	3.088.000,00	3.088.000,00	3.088.000,00

# PRESUPUESTOS 2020

## PRESUPUESTO ORGANISMO AUTÓNOMO DE RECAUDACIÓN (REVAL)

Anexo de  
inversión y  
financiación



**DIPUTACIÓN DE VALLADOLID**

[www.diputaciondevalladolid.es](http://www.diputaciondevalladolid.es)





PRESUPUESTO ORGANISMO AUTÓNOMO DE RECAUDACIÓN - REVAL  
ANEXO DE INVERSIÓN-FINANCIACIÓN

DENOMINACIÓN			REAL				TOTAL
ESTADO	UNIDAD	ACTOS	ENAJEN.	ABORRO			
93200	62500	Mobiliario y Equipo de Oficina		1.000,00		1.000,00	
93200	62600	Equipos Procesos Información		20.000,00		20.000,00	
<b>TOTAL INVERSIONES</b>				<b>21.000,00</b>		<b>21.000,00</b>	





**DIPUTACIÓN DE VALLADOLID**

# **PRESUPUESTOS 2020**

PRESUPUESTO  
SODEVA





# PRESUPUESTOS 2020

## PRESUPUESTO SODEVA

Estado  
de  
ingresos



**DIPUTACIÓN DE VALLADOLID**

[www.diputaciondevalladolid.es](http://www.diputaciondevalladolid.es)





PRESUPUESTO DE SODEVA  
ESTADO DE INGRESOS

LAS I A I N	DENO INA I N	PARTIDA	TOTAL ON EPTO	TOTAL ART ULO	TOTAL AP TULO
<b>3</b>	<b>TASAS Y OTROS INGRESOS</b>				<b>868.549,00</b>
30	TASAS PRESTACIÓN SERV. PÚBLICOS BÁSICOS			<b>868.549,00</b>	
300	OTRAS TASAS SERV. PÚB. BÁSICOS		<b>868.549,00</b>		
30000	ING. EXPLOTACIÓN CENTROS	868.549,00			
<b>4</b>	<b>TRANSFERENCIAS CORRIENTES</b>				<b>2.493.000,00</b>
40	DE LA ENTIDAD LOCAL			<b>2.493.000,00</b>	
400	DE LA ENTIDAD LOCAL		<b>2.493.000,00</b>		
40000	TRANSFERENCIA DE LA ADMON. LOCAL	2.493.000,00			
<b>5</b>	<b>INGRESOS PATRIMONIALES</b>				<b>74.357,00</b>
55	PROD. CONCESIONES Y APROV. ESPECIALES			<b>74.357,00</b>	
559	OTRAS CONCESIONES Y APROVECHAMIENTOS		<b>74.357,00</b>		
55900	ALQUILERES PRESTACIÓN SERVICIOS	74.357,00			
	<b>TOTALES</b>	<b>3.435.906,00</b>	<b>3.435.906,00</b>	<b>3.435.906,00</b>	<b>3.435.906,00</b>



# PRESUPUESTOS 2020

## PRESUPUESTO SODEVA

Estado  
de  
gastos



**DIPUTACIÓN DE VALLADOLID**

[www.diputaciondevalladolid.es](http://www.diputaciondevalladolid.es)





PRESUPUESTO DE SODEVA  
ESTADO DE GASTOS

CLASIFICACIÓN	DENOMINACIÓN	PARTIDA	TOTAL CONCEPTO	TOTAL ARTÍCULO	TOTAL CAPÍTULO
<b>1</b>	<b>GASTOS DE PERSONAL</b>				<b>764.294,50</b>
<b>13</b>	<b>PERSONAL LABORAL</b>			<b>578.177,12</b>	
<b>130</b>	<b>LABORAL FIJO</b>		<b>578.177,12</b>		
24111	13000	RETRIB. PERSONAL	578.177,12		
<b>16</b>	<b>CUOTAS, PREST. CARGO EMPLEADOR</b>			<b>186.117,38</b>	
<b>160</b>	<b>CUOTAS SOCIALES</b>		<b>185.017,38</b>		
24111	16000	SEGURIDAD SOCIAL	185.017,38		
<b>163</b>	<b>GASTOS SOCIALES PERSONAL LABORAL</b>		<b>1.100,00</b>		
24111	16300	OTROS GASTOS SOCIALES	1.100,00		
<b>2</b>	<b>GASTOS BIENES CORRIENTES Y SERVICIOS</b>				<b>2.671.611,50</b>
<b>20</b>	<b>ARRENDAMIENTOS Y CÁNONES</b>			<b>8.500,00</b>	
<b>202</b>	<b>ARREND. EDIFICIOS Y OTRAS CONSTRUCCIONES</b>		<b>8.500,00</b>		
24111	20200	ARRENDAMIENTOS Y CÁNONES	8.500,00		
<b>21</b>	<b>MTO. Y CONSERVACIÓN</b>			<b>400.000,00</b>	
<b>212</b>	<b>EDIFICIOS Y OTRAS CONSTRUCCIONES</b>		<b>400.000,00</b>		
24111	21200	REPARACIONES Y CONSERVACIÓN	400.000,00		
<b>22</b>	<b>MATERIAL, SUMINISTROS Y OTROS</b>			<b>2.263.111,50</b>	
<b>221</b>	<b>SUMINISTROS</b>		<b>365.000,00</b>		
24111	22110	APROVISIONAMIENTOS	125.000,00		
24111	22199	OTROS SUMINISTROS	240.000,00		
<b>223</b>	<b>TRANSPORTES</b>		<b>30.000,00</b>		
24111	22300	TRANSPORTES	30.000,00		
<b>224</b>	<b>PRIMAS DE SEGURO</b>		<b>20.000,00</b>		
24111	22400	PRIMAS DE SEGURO	20.000,00		
<b>225</b>	<b>GASTOS DIVERSOS</b>		<b>15.000,00</b>		
24111	22500	TRIBUTOS	15.000,00		
<b>226</b>	<b>GASTOS DIVERSOS</b>		<b>101.000,00</b>		
24111	22602	PUBLICIDAD Y PROPAGANDA	100.000,00		
24111	22699	OTROS GASTOS DIVERSOS	1.000,00		
<b>227</b>	<b>TRABAJOS OTRAS EMPRESAS</b>		<b>1.732.111,50</b>		
24111	22706	SERVICIOS PROFESIONALES Y PERSONAL EXTRA	600.000,00		
24111	22799	OTROS SERVICIOS	1.132.111,50		
	<b>TOTALES</b>		<b>3.435.906,00</b>	<b>3.435.906,00</b>	<b>3.435.906,00</b>







DIPUTACIÓN DE VALLADOLID

# PRESUPUESTOS 2020

PRESUPUESTO  
CONSORCIO  
MEDIO AMBIENTE



# PRESUPUESTOS 2020

## PRESUPUESTO CONSORCIO MEDIO AMBIENTE

Estado  
de  
ingresos



**DIPUTACIÓN DE VALLADOLID**

[www.diputaciondevalladolid.es](http://www.diputaciondevalladolid.es)





PRESUPUESTO DE CONSORCIO MEDIO AMBIENTE

**ESTADO DE INGRESOS**

LAS I A I N	DENO INA I N	PARTIDA	TOTAL ON EPTO	TOTAL ART ULO	TOTAL AP TULO
<b>3</b>	<b>TASAS Y OTROS INGRESOS</b>				<b>1.490.500,00</b>
30	TASAS PRESTACIÓN SERV. PÚBLICOS BÁSICOS			<b>365.500,00</b>	
346	ACTUACIONES MEDIO-AMBIENTALES		<b>365.500,00</b>		
34600	PRECIO PÚBLICO PUNTO LIMPIO MÓVIL	13.500,00			
34601	PRECIO PÚBLICO LIMPIEZA FOSAS SÉPTICAS	85.000,00			
34602	PRECIO PÚBLICO RECOGIDA DE ESCOMBROS	260.000,00			
34603	PRECIO PÚBLICO RECOGIDA DE NEUMÁTICOS	7.000,00			
36	VENTAS			<b>1.125.000,00</b>	
360	VENTAS		<b>1.125.000,00</b>		
36000	VENTA PAPEL, VIDRIO Y ENVASES	1.125.000,00			
<b>4</b>	<b>TRANSFERENCIAS CORRIENTES</b>				<b>790.000,00</b>
40	DE LA ENTIDAD LOCAL			<b>790.000,00</b>	
400	DE LA ENTIDAD LOCAL		<b>790.000,00</b>		
40000	TRANSFERENCIA DE LA ADMON. LOCAL	790.000,00			
	<b>TOTALES</b>	<b>2.280.500,00</b>	<b>2.280.500,00</b>	<b>2.280.500,00</b>	<b>2.280.500,00</b>



# PRESUPUESTOS 2020

## PRESUPUESTO CONSORCIO MEDIO AMBIENTE

Estado  
de  
gastos



**DIPUTACIÓN DE VALLADOLID**

[www.diputaciondevalladolid.es](http://www.diputaciondevalladolid.es)







PRESUPUESTO DE CONSORCIO MEDIO AMBIENTE  
ESTADO DE GASTOS

CLASIFICACIÓN	DENOMINACIÓN	PARTIDA	TOTAL CONCEPTO	TOTAL ARTÍCULO	TOTAL CAPÍTULO
2	<b>GASTOS BIENES CORRIENTES Y SERVICIOS</b>				<b>2.279.500,00</b>
21	<b>MTO. Y CONSERVACIÓN</b>			<b>10.000,00</b>	
214	<b>VEHÍCULOS</b>		<b>10.000,00</b>		
16210	21400 REPARACIONES VEHÍCULOS	10.000,00			
22	<b>MATERIAL, SUMINISTROS Y OTROS</b>			<b>2.269.500,00</b>	
225	<b>TRIBUTOS</b>		<b>10.000,00</b>		
16210	22501 TRIBUTOS CC.AA.	10.000,00			
226	<b>GASTOS DIVERSOS</b>		<b>6.500,00</b>		
16210	22602 PUBLICIDAD Y PROPAGANDA	3.000,00			
16210	22603 PUBLICACIONES DIARIOS OFICIALES	1.500,00			
16210	22699 GASTOS DIVERSOS	2.000,00			
227	<b>TRABAJOS OTRAS EMPRESAS</b>		<b>2.253.000,00</b>		
16210	22706 SERVICIO RECOGIDA SELECTIVA	1.225.000,00			
16210	22716 SERVICIO DE PUNTO LIMPIO MÓVIL	50.000,00			
16210	22726 SERVICIO LIMPIEZA FOSAS SÉPTICAS Y EXTR. FANGOS	100.000,00			
16210	22736 SERVICIO RECOGIDA ESCOMBROS	720.000,00			
16210	22746 SERVICIO RECOGIDA ACEITES VEGETALES USO DOMÉSTICO	23.595,00			
16210	22756 SERVICIO RECOGIDA NEUMÁTICOS	50.000,00			
16210	22766 SERVICIO RECOGIDA NEUMÁTICOS	25.000,00			
16210	22776 SERVICIO RECOGIDA PLÁSTICOS EXPLOTACIONES AGRARIAS	30.000,00			
16210	22776 SERVICIO RECOGIDA PLÁSTICOS EXPLOTACIONES AGRARIAS	6.000,00			
5	16210 22799 OTROS TRABAJOS OTRAS EMPRESAS Y PROFESIONALES	23.405,00			
	<b>FONDO DE CONTINGENCIA</b>				<b>1.000,00</b>
50	<b>FONDO DE CONTINGENCIA</b>			<b>1.000,00</b>	
500	<b>FONDO DE CONTINGENCIA</b>		<b>1.000,00</b>		
16210	50000 FONDO DE CONTINGENCIA	1.000,00			
	<b>TOTALES</b>		<b>2.280.500,00</b>	<b>2.280.500,00</b>	<b>2.280.500,00</b>



# PRESUPUESTOS 2020



## DIPUTACIÓN DE VALLADOLID