



DIPUTACIÓN DE VALLADOLID



PRESUPUESTOS 2019

www.diputaciondevalladolid.es

ÍNDICE

PRESUPUESTO GENERAL DE DIPUTACIÓN	
PRESENTACIÓN PRESUPUESTO 2019	5
RESUMEN POR CAPÍTULOS.....	13
DISTRIBUCIÓN ECONÓMICA, ORGÁNICA Y POR PROGRAMAS	17
BASES DE EJECUCIÓN DEL PRESUPUESTO	23
PRESUPUESTO DIPUTACIÓN	
RESUMEN POR CAPÍTULOS.....	47
ESTADO DE INGRESOS: CLASIFICACIÓN ECONÓMICA.....	51
ESTADO DE GASTOS: CLASIFICACIÓN ECONÓMICA	57
ESTADO DE GASTOS: CLASIFICACIÓN ORGÁNICO-FUNCIONAL	85
ANEXO DE INVERSIONES Y FINANCIACIÓN	113
PRESUPUESTO ORGANISMO AUTÓNOMO DE RECAUDACIÓN (REVAL)	
RESUMEN POR CAPÍTULOS.....	119
ESTADO DE INGRESOS: CLASIFICACIÓN ECONÓMICA.....	123
ESTADO DE GASTOS: CLASIFICACIÓN ECONÓMICA	127
ANEXO DE INVERSIONES Y FINANCIACIÓN	131
PRESUPUESTO DE SODEVA	
ESTADO DE INGRESOS.....	137
ESTADO DE GASTOS	141
PRESUPUESTO CONSORCIO MEDIO AMBIENTE	
ESTADO DE INGRESOS.....	147
ESTADO DE GASTOS	151



DIPUTACIÓN DE VALLADOLID

presupuestos 2019

PRESUPUESTO
GENERAL
DE DIPUTACIÓN

PRESUPUESTOS 2019

PRESUPUESTO GENERAL DE DIPUTACIÓN

Presentación
Presupuesto
2019



DIPUTACIÓN DE VALLADOLID

www.diputaciondevalladolid.es

PRESUPUESTOS GENERALES EJERCICIO 2019

PRESENTACIÓN

El artículo 162 del Real Decreto Legislativo 2/2004, de 5 de marzo, por el que se aprueba el Texto Refundido de la Ley Reguladora de las Haciendas Locales (en adelante (TRLHL) establece que los presupuestos generales de las entidades locales constituyen la expresión cifrada, conjunta y sistemática de las obligaciones que, como máximo, pueden reconocer la entidad y sus Organismos Autónomos y de los derechos que se prevean liquidar en el ejercicio presupuestario así como la previsión de ingresos y gastos de las sociedades mercantiles cuyo capital social pertenezca íntegramente a la entidad local correspondiente.

El artículo 164.1 del TRLHL y en la Disposición Adicional 20 de esta Ley, establecen las entidades que integran el Presupuesto General de la Entidad Local, incluyendo los Consorcios desde el presupuesto aprobado del año 2016. De acuerdo a esta normativa el Presupuesto General de la Diputación de Valladolid para el año 2019 está integrado por:

- El presupuesto de la Diputación Provincial.
- El presupuesto del Organismo Autónomo de Recaudación.
- El presupuesto del Consorcio Provincial de Medio Ambiente.
- El estado de Previsión de Ingresos y de gastos de la sociedad mercantil SODEVA.

El importe total del Presupuesto Consolidado de la Diputación Provincial de Valladolid para el ejercicio 2019 es de **107.709.529,07 euros**. El resumen del Presupuesto Consolidado, por capítulos, es el siguiente:

ESTADO DE INGRESOS	DIPUTACION	REVAL	SODEVA	CONSORCIO MA	AJUSTES	CONSOLIDADO
C1 - II. DIRECTOS	8.306.087,28					8.306.087,28
C2 - II. INDIRECTOS	7.232.320,00					7.232.320,00
C3 - TASAS Y OTROS INGRESOS	4.080.682,91	2.891.000,00	868.549,00	1.566.000,00		9.406.231,91
C4 - TRANSFERENCIAS CORRIENTES	75.080.643,20		2.182.000,00	710.000,00	-2.892.000,00	75.080.643,20
C5 - INGRESOS PATRIMONIALES	38.897,19	5.000,00	74.357,00			118.254,19
<i>OPERACIONES CORRIENTES</i>	<i>94.738.630,58</i>	<i>2.896.000,00</i>	<i>3.124.906,00</i>	<i>2.276.000,00</i>	<i>-2.892.000,00</i>	<i>100.143.536,58</i>
C6 - ENAJENACIÓN INVERSIONES	2.183.120,00					2.183.120,00
C7 - TRANSFERENCIAS DE CAPITAL	1.866.596,76		100.000,00		-100.000,00	1.866.596,76
<i>OPERACIONES DE CAPITAL</i>	<i>4.049.716,76</i>		<i>100.000,00</i>		<i>-100.000,00</i>	<i>4.049.716,76</i>
TOTAL OPERACIONES NO FINANCIERAS	98.788.347,34	2.896.000,00	3.224.906,00	2.276.000,00	-2.992.000,00	104.193.253,34
C8 - VARIACION ACTIVOS FINANCIEROS	1.600.414,14	36.000,00				1.636.414,14
C9 - VARIACION PASIVOS FINANCIEROS	1.879.861,59					1.879.861,59
TOTAL OPERACIONES FINANCIERAS	3.480.275,73	36.000,00				3.516.275,73
TOTAL INGRESOS	102.268.623,07	2.932.000,00	3.224.906,00	2.276.000,00	-2.992.000,00	107.709.529,07

ESTADO DE GASTOS	DIPUTACION	REVAL	SODEVA	CONSORCIO MA	AJUSTES	CONSOLIDADO
C1 - PERSONAL	35.569.804,57	1.895.000,00	745.680,00			38.210.484,57
C2 - BIENES Y SERVICIOS CORRIENTES	18.303.831,83	974.800,00	2.379.226,00	2.275.000,00		23.932.857,83
C3 - FINANCIEROS	116.763,50	200,00				116.963,50
C4 - TRANSFERENCIAS CORRIENTES	21.618.453,16				-2.892.000,00	18.726.453,16
C5 - FONDO DE CONTINGENCIA	13.000,00	1.000,00		1.000,00		15.000,00
<i>OPERACIONES CORRIENTES</i>	<i>75.621.853,06</i>	<i>2.871.000,00</i>	<i>3.124.906,00</i>	<i>2.276.000,00</i>	<i>-2.892.000,00</i>	<i>81.001.759,06</i>
C6 - INVERSIONES REALES	7.467.223,46	25.000,00	100.000,00			7.592.223,46
C7 - TRANSFERENCIAS DE CAPITAL	14.204.107,42				-100.000,00	14.104.107,42
<i>OPERACIONES DE CAPITAL</i>	<i>21.671.330,88</i>	<i>25.000,00</i>	<i>100.000,00</i>		<i>-100.000,00</i>	<i>21.696.330,88</i>
TOTAL OPERACIONES NO FINANCIERAS	97.293.183,94	2.896.000,00	3.224.906,00	2.276.000,00	-2.992.000,00	102.698.089,94
C8 - VARIACION ACTIVOS FINANCIEROS	1.849.311,33	36.000,00				1.885.311,33
C9 - VARIACION PASIVOS FINANCIEROS	3.126.127,80					3.126.127,80
TOTAL OPERACIONES FINANCIERAS	4.975.439,13	36.000,00				5.011.439,13
TOTAL GASTOS	102.268.623,07	2.932.000,00	3.224.906,00	2.276.000,00	-2.992.000,00	107.709.529,07

La evolución, respecto al vigente presupuesto, se puede apreciar en el siguiente cuadro comparativo:

PRESUPUESTO DE INGRESOS	2018	%	2019	%	19/18
C1 - II. DIRECTOS	8.098.691,84	8	8.306.087,28	8	2,56%
C2 - II. INDIRECTOS	6.836.770,00	6	7.232.320,00	7	5,79%
C3 - TASAS Y OTROS INGRESOS	9.318.447,46	9	9.406.231,91	9	0,94%
C4 - TRANSFERENCIAS CORRIENTES	72.055.349,56	67	75.080.643,20	70	4,20%
C5 - INGRESOS PATRIMONIALES	156.482,10	0	118.254,19	0	-24,43%
<i>OPERACIONES CORRIENTES</i>	<i>96.465.740,96</i>	<i>90</i>	<i>100.143.536,58</i>	<i>93</i>	<i>3,81%</i>
C6 - ENAJENACIÓN INVERSIONES	1.534.000,00	1	2.183.120,00	2	42,32%
C7 - TRANSFERENCIAS DE CAPITAL	1.198.000,00	1	1.866.596,76	2	55,81%
<i>OPERACIONES DE CAPITAL</i>	<i>2.732.000,00</i>	<i>2</i>	<i>4.049.716,76</i>	<i>4</i>	<i>48,23%</i>
TOTAL OPERACIONES NO FINANCIERAS	99.197.740,96	92	104.193.253,34	97	5,04%
C8 - VARIACION ACTIVOS FINANCIEROS	1.705.182,03	2	1.636.414,14	2	-4,03%
C9 - VARIACION PASIVOS FINANCIEROS	5.802.494,89	6	1.879.861,59	2	-67,60%
TOTAL OPERACIONES FINANCIERAS	7.507.676,92	8	3.516.275,73	3	-53,16%
TOTAL INGRESOS	106.705.417,88	100	107.709.529,07	100	0,94%

PRESUPUESTO DE GASTOS	2018	%	2019	%	19/18
C1 - PERSONAL	37.448.688,89	35	38.210.484,57	35	2,03%
C2 - BIENES Y SERVICIOS CORRIENTES	23.941.342,94	21	23.932.857,83	22	-0,04%
C3 - FINANCIEROS	167.020,68	0	116.963,50	0	-29,97%
C4 - TRANSFERENCIAS CORRIENTES	17.171.234,15	15	18.726.453,16	17	9,06%
C5 - FONDO DE CONTINGENCIA	32.000,00	0	15.000,00	0	-53,13%
<i>OPERACIONES CORRIENTES</i>	<i>78.760.286,66</i>	<i>72</i>	<i>81.001.759,06</i>	<i>75</i>	<i>2,85%</i>
C6 - INVERSIONES REALES	6.154.889,17	5	7.592.223,46	7	23,35%
C7 - TRANSFERENCIAS DE CAPITAL	14.821.589,36	14	14.104.107,42	13	-4,84%
<i>OPERACIONES DE CAPITAL</i>	<i>20.976.478,53</i>	<i>19</i>	<i>21.696.330,88</i>	<i>20</i>	<i>3,43%</i>
TOTAL OPERACIONES NO FINANCIERAS	99.736.765,19	91	102.698.089,94	95	2,97%
C8 - VARIACION ACTIVOS FINANCIEROS	1.740.558,13	2	1.885.311,33	2	8,32%
C9 - VARIACION PASIVOS FINANCIEROS	5.228.094,56	7	3.126.127,80	3	-40,21%
TOTAL OPERACIONES FINANCIERAS	6.968.652,69	9	5.011.439,13	5	-28,09%
TOTAL GASTOS	106.705.417,88	100	107.709.529,07	100	0,94%

EL PRESUPUESTO DE LA DIPUTACIÓN DE VALLADOLID EN EL AÑO 2019 está previsto en ascende a 102.268.623,07 lo que representa un aumento del 0,88% respecto al año 2018

Las previsiones de Ingresos de la Diputación se han calculado de acuerdo a comunicaciones de datos del Ministerio de Hacienda y Administraciones Públicas, a los datos dados por los diferentes Servicios y Áreas de la Diputación, y a las estimaciones realizadas por el Servicio de Hacienda y Economía con criterios de prudencia y de realidad.

Los ingresos corrientes experimentan en su conjunto respecto al año 2019 un incremento del 3,91%, presupuestados con una cantidad de 94.738.630,58 euros.

Los ingresos de capital experimentan en su conjunto respecto al año 2018 un incremento del 48,23%, presupuestado con una cantidad de 4.049.716,76 euros, debido a la presupuestación de ingresos por enajenación de parcelas por un importe de 2.183.120,00 euros.

De los ingresos financieros destacar que se ha previsto una operación de crédito de 1.879.861,59 euros.

En relación a los **gastos del presupuesto** de la Diputación, los gastos previstos en el presupuesto de la Diputación, se clasifican de acuerdo con la Orden del Ministerio de Economía y Hacienda, ORDEN EHA/3565/2008, de 3 de diciembre, por la que se aprueba la estructura de los presupuestos de las entidades locales, modificada por la Orden HAP/419/2014, de 14 de marzo.

Los gastos de personal para el año 2019 ascienden a **35.569.804,57 euros** y representa un incremento de 2,09% respecto al ejercicio anterior. El incremento se debe a que el proyecto de presupuesto del año 2019, recoge el incremento del 2,25% de los salarios del personal de las administraciones.

Los gastos en bienes corrientes y servicios para el ejercicio 2019 asciendan a **18.303.831,83 euros**, lo que significa un incremento del 1,39% sobre el ejercicio anterior. Destaca el incremento en 600.000 euros de la parte de gasto corriente de los presupuestos participativos del año 2019; el incremento en 95.000 euros el servicio de recogida de animales, 136.000,00 euros en otras transferencias cooperación al desarrollo, 770.000 euros en el contrato de Ayuda a domicilio.

Los gastos financieros del capítulo III ascienden a **116.763,50 euros**, incluye los gastos intereses de demora, y el importe para atender el pago de intereses derivados de los préstamos en vigor con entidades financieras. Este capítulo experimenta un descenso del 30,01% respecto al ejercicio anterior.

Las transferencias corrientes del capítulo IV se han presupuestado por un importe para el ejercicio 2019 de **21.618.453,16 euros**, lo que representa un incremento del 5,99% sobre el ejercicio 2018.

El importe consignado como **Fondo de Contingencia** en el capítulo V para el año 2019 asciende a 13.000 euros.

El importe de las **operaciones de capital** para el ejercicio 2019 del capítulo VI y VII asciende a **21.671.330,88 euros** de los que **7.467.223,46 euros** corresponden a inversiones reales y **14.204.107,42 euros** a transferencias de capital. El incremento de las inversiones de capital respecto al año 2018 es de 3,44%. De la cifra global de inversiones un 72,64% están financiadas con ahorro, un 8,67% con financiación bancaria y el resto, un 10,07% por enajenación de parcelas y el 8,61% es aportado por la Comunidad Autónoma, Estado y por los Ayuntamientos. El detalle se recoge en el documento anexo al presupuesto, Anexo de Inversión – Financiación.

La **variación de activos financieros** del capítulo VII, para 2019 asciende a **1.849.311,33 euros y está integrada por los anticipos al personal por importe de 420.000,00 euros**, y por los préstamos previstos a conceder por la Caja de Crédito Municipal que ascienden a 1.210.311,33 euros, como novedad el préstamo a la Feria de Muestras por importe de 219.000,00 euros.

En cuanto a la amortización de la deuda se ha presupuestado en el capítulo IX se han presupuestado 3.126.127,80 euros y recoge la anualidad de amortización de los préstamos vigentes con entidades financieras.

El endeudamiento se sitúa en el **13,75%** de los ingresos corrientes, el importe de la deuda a viva a 31/12/2019: es de 13.716.182,02 euros

EL PRESUPUESTO DEL ORGANISMO AUTÓNOMO DE RECAUDACIÓN Y GESTIÓN (REVAL) asciende a **2.932.000,00 euros**, lo que representa una disminución de 3,04% con respecto al ejercicio anterior, sin que se realice una aportación económica por parte de la Diputación.

EL PRESUPUESTO DE LA SOCIEDAD PROVINCIAL DE DESARROLLO DE VALLADOLID SA (SODEVA) asciende a **3.224.906,00 euros**, lo que representa una disminución del 15,86%, con una previsión de aportación de la Diputación de 2.182.000,00 euros para gastos de funcionamiento y de 100.000 euros para gastos de inversión.

EL PRESUPUESTO DEL CONSORCIO DE MEDIO AMBIENTE asciende a **2.276.000,00 euros** lo que significa un incremento del 19,8% al año anterior. La aportación de la Diputación al Consorcio es de 710.000 euros.

EL PRESUPUESTO DE LA FUNDACIÓN JOAQUÍN DÍAZ asciende a **263.000,00** lo que significa un incremento del 1,9% al año anterior. La aportación de la Diputación a la Fundación es de 180.000,00 euros.

LA ESTABILIDAD PRESUPUESTARIA Y SOSTENIBILIDAD FINANCIERA, el Presupuesto Consolidado de la Diputación para el ejercicio 2019, a efectos del cálculo de la estabilidad, presenta una situación de estabilidad presupuestaria, que en términos SEC, representa una capacidad de financiación o **superávit de 4.294.023,88 de euros**.

EL CUMPLIMIENTO DE LA REGLA DEL GASTO, la regla del gasto establece que las Administraciones Públicas no podrán aumentar su gasto por encima de la tasa de crecimiento de referencia del PIB. Esta tasa se ha fijado por el Ministerio de Hacienda para el año 2019 en el 2,7%. Esto significa que el gasto computable para el año 2019, no puede superar el 1,027 del gasto computable del 2018. **El techo del gasto** se sitúa para el año 2019 en 87.872.318,48 euros, tras realizar los cálculos del presupuesto del año 2019, el gasto computable es del año 2019 es de 87.871.505,48 euros por lo que se sitúa por debajo del techo de gasto, cumpliendo el presupuesto consolidado la regla del gasto.

Por tanto, el presupuesto consolidado de la Diputación de Valladolid para el año 2019 se adecua plenamente a lo establecido en la Ley Orgánica de Estabilidad Presupuestaria y Sostenibilidad financiera.

PRESUPUESTOS 2019

PRESUPUESTO GENERAL DE DIPUTACIÓN

Resumen
por
capítulos



DIPUTACIÓN DE VALLADOLID

www.diputaciondevalladolid.es

**PRESUPUESTO GENERAL DE DIPUTACIÓN
RESUMEN POR CAPITULOS**

ESTADO DE INGRESOS	DIPUTACION	REVAL	SODEVA	CONS. MA	AJUSTES	CONSOLIDADO
C1 - II. DIRECTOS	8.306.087,28					8.306.087,28
C2 - II. INDIRECTOS	7.232.320,00					7.232.320,00
C3 - TASAS Y OTROS INGRESOS	4.080.682,91	2.891.000,00	868.549,00	1.566.000,00		9.406.231,91
C4 - TRANSFERENCIAS CORRIENTES	75.080.643,20		2.182.000,00	710.000,00	-2.892.000,00	75.080.643,20
C5 - INGRESOS PATRIMONIALES	38.897,19	5.000,00	74.357,00			118.254,19
<i>OPERACIONES CORRIENTES</i>	<i>94.738.630,58</i>	<i>2.896.000,00</i>	<i>3.124.906,00</i>	<i>2.276.000,00</i>	<i>-2.892.000,00</i>	<i>100.143.536,58</i>
C6 - ENAJENACIÓN INVERSIONES	2.183.120,00					2.183.120,00
C7 - TRANSFERENCIAS DE CAPITAL	1.866.596,76		100.000,00		-100.000,00	1.866.596,76
<i>OPERACIONES DE CAPITAL</i>	<i>4.049.716,76</i>		<i>100.000,00</i>		<i>-100.000,00</i>	<i>4.049.716,76</i>
TOTAL OPERACIONES NO FINANCIERAS	98.788.347,34	2.896.000,00	3.224.906,00	2.276.000,00	-2.992.000,00	104.193.253,34
C8 - VARIACION ACTIVOS FINANCIEROS	1.600.414,14	36.000,00				1.636.414,14
C9 - VARIACION PASIVOS FINANCIEROS	1.879.861,59					1.879.861,59
TOTAL OPERACIONES FINANCIERAS	3.480.275,73	36.000,00				3.516.275,73
TOTAL INGRESOS	102.268.623,07	2.932.000,00	3.224.906,00	2.276.000,00	-2.992.000,00	107.709.529,07

ESTADO DE GASTOS	DIPUTACION	REVAL	SODEVA	CONS. MA	AJUSTES	CONSOLIDADO
C1 - PERSONAL	35.569.804,57	1.895.000,00	745.680,00			38.210.484,57
C2 - BIENES Y SERVICIOS CORRIENTES	18.303.831,83	974.800,00	2.379.226,00	2.275.000,00		23.932.857,83
C3 - FINANCIEROS	116.763,50	200,00				116.963,50
C4 - TRANSFERENCIAS CORRIENTES	21.618.453,16				-2.892.000,00	18.726.453,16
C5 - FONDO DE CONTINGENCIA	13.000,00	1.000,00		1.000,00		15.000,00
<i>OPERACIONES CORRIENTES</i>	<i>75.621.853,06</i>	<i>2.871.000,00</i>	<i>3.124.906,00</i>	<i>2.276.000,00</i>	<i>-2.892.000,00</i>	<i>81.001.759,06</i>
C6 - INVERSIONES REALES	7.467.223,46	25.000,00	100.000,00			7.592.223,46
C7 - TRANSFERENCIAS DE CAPITAL	14.204.107,42				-100.000,00	14.104.107,42
<i>OPERACIONES DE CAPITAL</i>	<i>21.671.330,88</i>	<i>25.000,00</i>	<i>100.000,00</i>		<i>-100.000,00</i>	<i>21.696.330,88</i>
TOTAL OPERACIONES NO FINANCIERAS	97.293.183,94	2.896.000,00	3.224.906,00	2.276.000,00	-2.992.000,00	102.698.089,94
C8 - VARIACION ACTIVOS FINANCIEROS	1.849.311,33	36.000,00				1.885.311,33
C9 - VARIACION PASIVOS FINANCIEROS	3.126.127,80					3.126.127,80
TOTAL OPERACIONES FINANCIERAS	4.975.439,13	36.000,00				5.011.439,13
TOTAL GASTOS	102.268.623,07	2.932.000,00	3.224.906,00	2.276.000,00	-2.992.000,00	107.709.529,07

PRESUPUESTOS 2019

PRESUPUESTO GENERAL DE DIPUTACIÓN

Distribución
económica,
orgánica y
por programas



DIPUTACIÓN DE VALLADOLID

www.diputaciondevalladolid.es

PRESUPUESTO GENERAL. INGRESOS - CLASIFICACIÓN ECONÓMICA		
CAPITULO 1.- IMPUESTOS DIRECTOS	8.306.087,28	7,71%
CAPITULO 2.- IMPUESTOS INDIRECTOS	7.232.320,00	6,71%
CAPITULO 3.- TASAS Y OTROS INGRESOS	9.406.231,91	8,73%
CAPITULO 4.- TRANSF. CORRIENTES	75.080.643,20	69,71%
CAPITULO 5.- INGRESOS PATRIMONIALES	118.254,19	0,11%
CAPITULO 6.- ENAJENACIÓN INVERSIONES	2.183.120,00	2,03%
CAPITULO 7.- TRANSFERENCIAS CAPITAL	1.866.596,76	1,73%
CAPITULO 8.- VAR. ACTIVOS FINANCIEROS	1.636.414,14	1,52%
CAPITULO 9.- VAR. PASIVOS FINANCIEROS	1.879.861,59	1,75%
TOTAL INGRESOS	107.709.529,07	100,00%

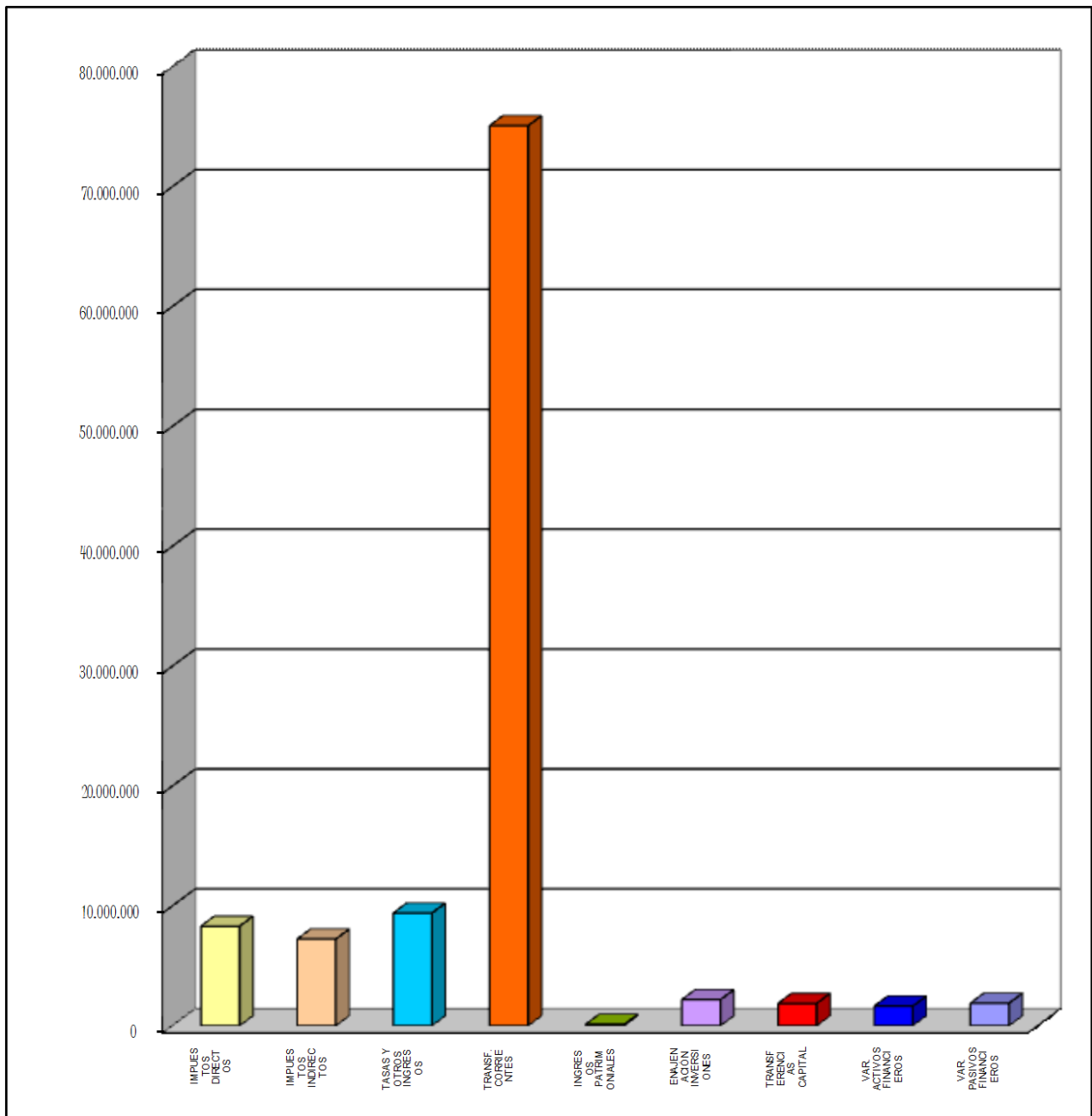

PRESUPUESTO GENERAL. GASTOS - CLASIFICACIÓN ECONÓMICA		
CAPITULO 1.- GASTOS DE PERSONAL	38.210.484,57	35,48%
CAPITULO 2.- BIENES CORRIENTES Y SERVICIOS	23.932.857,83	22,22%
CAPITULO 3.- GASTOS FINANCIEROS	116.963,50	0,11%
CAPITULO 4.- TRANSFERENCIAS CORRIENTES	18.726.453,16	17,39%
CAPITULO 5.- FONDO DE CONTINGENCIA	15.000,00	0,01%
CAPITULO 6.- INVERSIONES REALES	7.592.223,46	7,05%
CAPITULO 7.- TRANSFERENCIAS DE CAPITAL	14.104.107,42	13,09%
CAPITULO 8.- VARIACION ACTIVOS FINANCIEROS	1.885.311,33	1,75%
CAPITULO 9.- VARIACION PASIVOS FINANCIEROS	3.126.127,80	2,90%
TOTAL GASTOS	107.709.529,07	100,00%

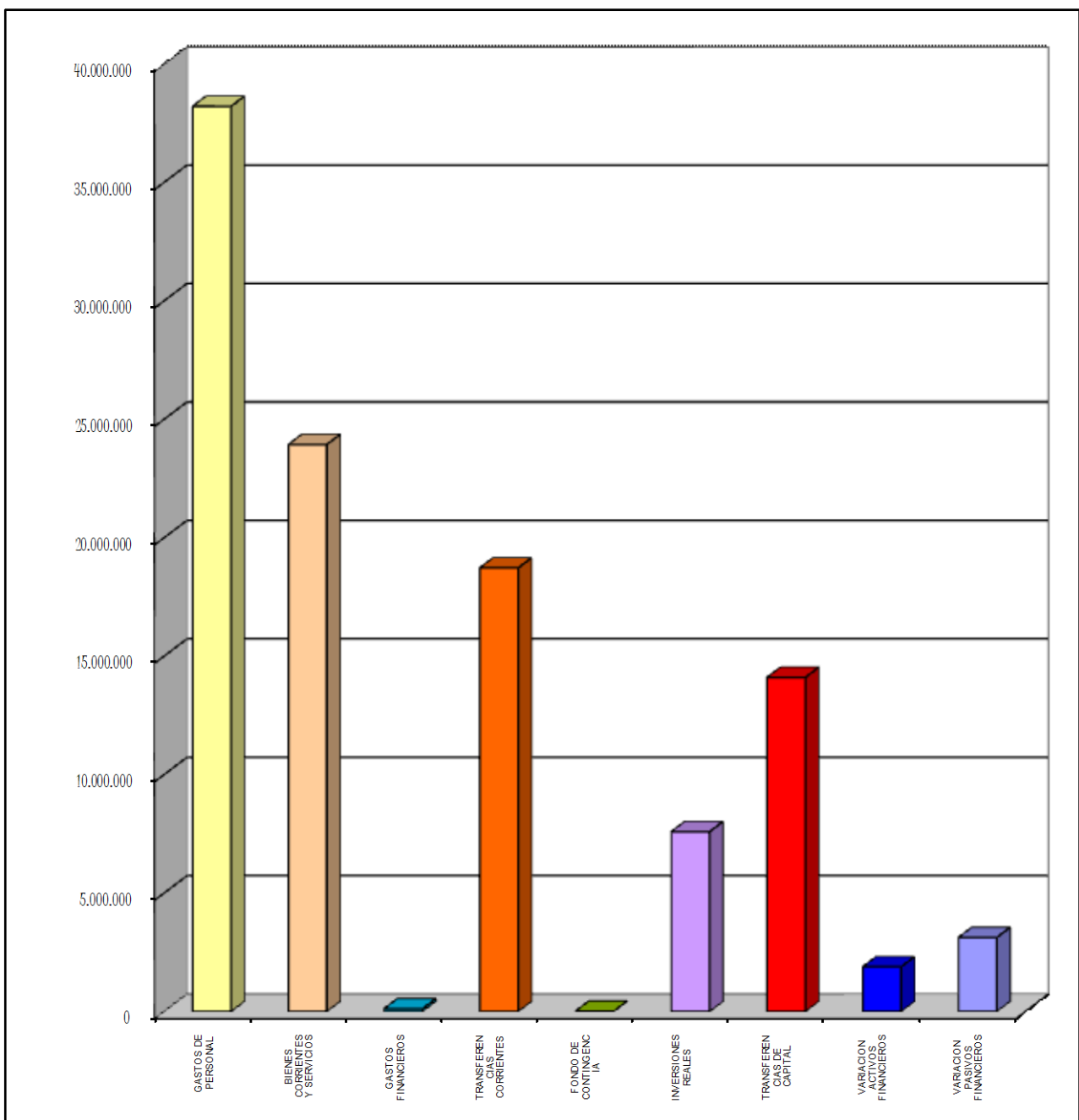

PRESUPUESTO GENERAL. GASTOS - CLASIFICACIÓN ORGÁNICA		
PRESIDENCIA	4.294.500,50	3,99%
AREA DE EMPLEO Y DESARROLLO ECONÓMICO	13.787.554,18	12,80%
AREA HACIENDA, PERSONAL Y NUEVAS TECNOLOGÍAS	24.897.463,72	23,12%
AREA DE ASISTENCIA Y COOPERACIÓN A MUNICIPIOS	27.184.901,85	25,24%
AREA IGUALDAD DE OPORTUNIDADES Y SERVICIOS SOCIALES	29.112.202,82	27,03%
O.A. REVAL	2.932.000,00	2,72%
SODEVA, S.A.	3.224.906,00	2,99%
CONSORCIO MEDIO AMBIENTE	2.276.000,00	2,11%
TOTAL GASTOS	107.709.529,07	100,00%

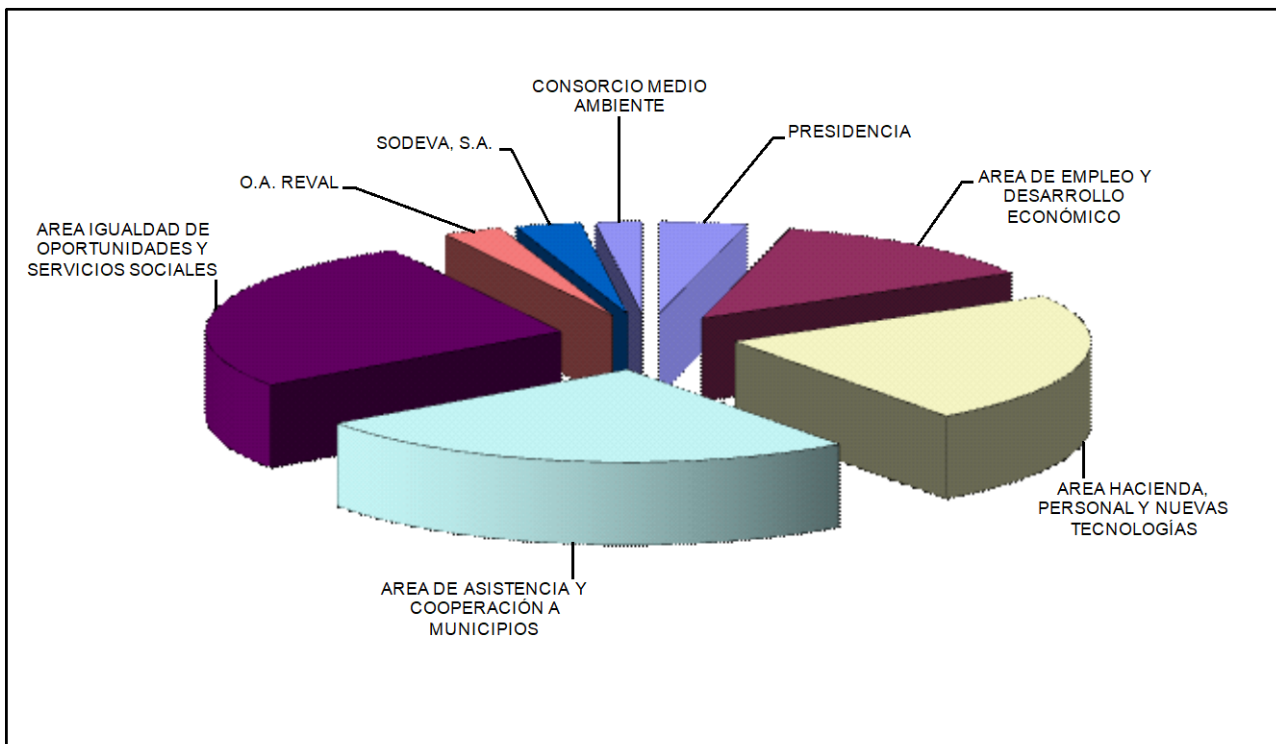

PRESUPUESTO GENERAL. GASTOS - CLASIFICACIÓN POLÍTICA DE GASTOS		
0.- DEUDA PÚBLICA	3.235.991,30	3,00%
1.- SERVICIOS PÚBLICOS BÁSICOS	10.013.018,38	9,30%
2.- ACTUACIONES DE PROTECCIÓN Y PROMOCIÓN SOCIAL	39.947.698,73	37,09%
3.- PRODUCC. BIENES PÚBLICOS DE CARÁCTER PREFERENTE	6.646.217,28	6,17%
4.- ACTUACIONES DE DE CARÁCTER ECONÓMICO	10.865.201,33	10,09%
9.- ACTUACIONES DE CARÁCTER GENERAL	37.001.402,05	34,35%
TOTAL GASTOS	107.709.529,07	100,00%

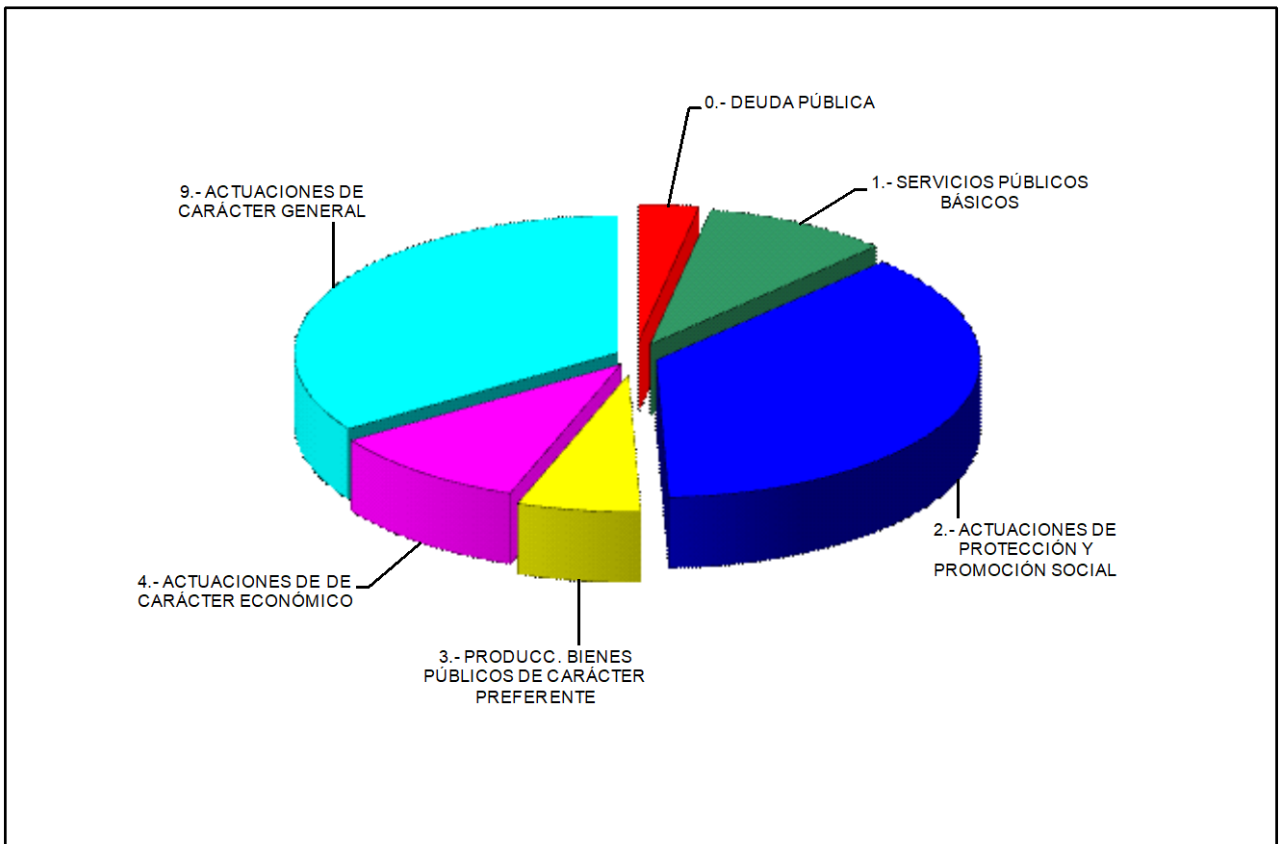

PRESUPUESTOS 2019

PRESUPUESTO GENERAL DE DIPUTACIÓN

Bases de
ejecución
del
presupuesto



DIPUTACIÓN DE VALLADOLID

www.diputaciondevalladolid.es

BASES DE EJECUCIÓN DEL PRESUPUESTO 2019 DIPUTACIÓN PROVINCIAL DE VALLADOLID

ÍNDICE

TITULO I. NORMAS GENERALES.....	27
BASE 1ª. BASES DE EJECUCION DEL PRESUPUESTO.	27
BASE 3ª. PRINCIPIO DE ANUALIDAD Y PRORROGA.	27
TITULO II. DE LOS CRÉDITOS Y SUS MODIFICACIONES.	28
CAPITULO I LOS CREDITOS DEL PRESUPUESTO	28
BASE 4ª. ESTRUCTURA PRESUPUESTARIA.	28
BASE 5ª. NATURALEZA DE LOS CREDITOS PRESUPUESTARIOS.....	29
BASE 6ª. IMPUTACION PRESUPUESTARIA DE LOS GASTOS.....	30
BASE 7ª. VINCULACION JURIDICA.....	30
CAPITULO II. DE LAS MODIFICACIONES DEL PRESUPUESTO.....	31
BASE 8ª. TRAMITACION DE EXPEDIENTES DE MODIFICACIÓN DE CREDITOS.	31
BASE 9ª. CREDITOS EXTRAORDINARIOS Y SUPLEMENTOS DE CREDITO	32
BASE 10ª. TRANSFERENCIAS DE CREDITO. PROCEDIMIENTO.	32
BASE 11ª TRANSFERENCIAS DE CREDITO. COMPETENCIAS.	32
BASE 12ª. GENERACION DE CREDITOS	33
BASE 13ª. AMPLIACION DE CREDITOS.....	33
BASE 14ª. INCORPORACION DE REMANENTES DE CREDITO.....	33
BASE 15ª. BAJAS POR ANULACION	33
TITULO III. DE LA GESTION DEL PRESUPUESTO DE GASTOS.	34
CAPITULO I. DISPOSICIONES GENERALES.	34
BASE 16ª. PROPUESTAS DE GASTO.	34
BASE 17ª. ACTUACIONES PREVIAS AL RECONOCIMIENTO DE LA OBLIGACION.	34
BASE 18ª. CESION DE CREDITOS.....	34
BASE 19ª. RECONOCIMIENTO EXTRAJUDICIAL DE CREDITOS.....	34
CAPITULO II. REGISTRO DE FACTURAS	35
BASE 20ª. OBLIGATORIEDAD DE ANOTACION EN EL REGISTRO DE FACTURAS.	35
BASE 21ª. FACTURA ELECTRONICA.....	35
BASE 22ª. TRAMITACION DE LAS FACTURAS.....	35
CAPITULO III. ADQUISICION DE BIENES Y SERVICIOS.	35
BASE 23ª. CONTRATOS MENORES.....	35
CAPITULO IV. GASTOS DE PERSONAL	36
BASE 24ª. NOMINAS	36
BASE 25ª ANTIPIPOS REINTEGRABLES Y PRESTAMOS.....	37
BASE 26ª. DIETAS E INDEMNIZACIONES.....	37
BASE 27ª. RETENCIONES.....	37
CAPITULO V. ORGANOS DE GOBIERNO Y GRUPOS POLITICOS.....	37
BASE 28ª. ASIGNACIONES E INDEMNIZACIONES A ORGANOS DE GOBIERNO Y GRUPOS POLITICOS.....	37

BASE 29ª. DESPLAZAMIENTOS.....	37
CAPITULO VI. INVERSIONES.....	38
BASE 30ª. INVENTARIO.....	38
CAPITULO VII. PAGOS A JUSTIFICAR Y ANTICIPOS DE CAJA FIJA	39
BASE 31ª. PAGOS A JUSTIFICAR.....	39
BASE 32ª. ANTICIPOS DE CAJA FIJA.	39
TITULO IV. DE LA GESTION DEL PRESUPUESTO DE INGRESOS.	40
BASE 33ª. COMPETENCIA	40
BASE 34ª. TRIBUTOS, PRECIOS PUBLICOS Y OTROS INGRESOS.	40
BASE 35ª. OTROS INGRESOS.....	40
BASE 36ª. RECAUDACION.....	40
BASE 37ª. BAJAS DE DERECHOS PENDIENTES DE COBRO.	40
TITULO V. DE LA TESORERIA PROVINCIAL.	41
BASE 38ª. GESTION DE EXCEDENTES DE TESORERIA.....	41
TITULO VI. DEL CONTROL INTERNO.....	41
BASE 39ª. NO SUJECION A FISCALIZACION PREVIA.	41
BASE 40ª. FISCALIZACION PREVIA DE REQUISITOS BASICOS.....	41
BASE 41ª. OMISION DE FISCALIZACION PREVIA.	42
BASE 42ª. CONTROL FINANCIERO	42
BASE 43ª. FISCALIZACION DE INGRESOS.	42
TITULO VII. INFORMACION AL PLENO.	42
BASE 44ª. INFORMACION TRIMESTRAL.....	42
DISPOSICIONES ADICIONALES	42
DISPOSICION ADICIONAL PRIMERA. ORGANISMO AUTONOMO DE RECAUDACION Y GESTION (REVAL) ..	42
DISPOSICION ADICIONAL SEGUNDA. SOCIEDAD PROVINCIAL DE DESARROLLO DE VALLADOLID, S.A.	43
DISPOSICION ADICIONAL TERCERA. CONSORCIOS.....	43
DISPOSICION FINAL.....	43

TITULO I. NORMAS GENERALES

BASE 1ª. BASES DE EJECUCIÓN DEL PRESUPUESTO

1.- La Diputación de Valladolid, de conformidad con lo dispuesto en el artículo 112 de la Ley 7/1985 de 2 de abril, reguladora de las Bases del Régimen Local; artículo 165 del Real Decreto Legislativo 2/2004 de 5 de marzo, que aprueba el texto refundido de la Ley reguladora de las Haciendas Locales y el artículo 9.1 del Real Decreto 500/1990, de 20 de abril, por el que se desarrolla el capítulo 1º del Título VI de la Ley 39/1988, de 28 de diciembre, reguladora de las Haciendas Locales, en materia de presupuestos (en lo sucesivo RD 500/90) establece las presentes Bases de Ejecución del Presupuesto para el ejercicio económico de 2019.

2.- Las presentes Bases se aplicarán a la ejecución y desarrollo del Presupuesto General de la Diputación de Valladolid que está compuesto por:

- Presupuesto de la Diputación de Valladolid
- Presupuesto del Organismo Autónomo “Recaudación de Valladolid” (REVAL).
- Estado de previsión de ingresos y gastos de la Sociedad Provincial para el Desarrollo de Valladolid, S.A. (SODEVA).
- Presupuesto del Consorcio Provincial de Medio Ambiente.

BASE 2ª. CUMPLIMIENTO DE LA LEY DE ESTABILIDAD PRESUPUESTARIA Y SOSTENIBILIDAD FINANCIERA

1.- Toda la gestión económica de la Corporación queda sujeta a los principios de estabilidad presupuestaria, sostenibilidad financiera, plurianualidad, transparencia, eficiencia en la asignación y utilización de los recursos públicos, responsabilidad y lealtad institucional, conforme a la Ley Orgánica 2/2012, de 27 de abril, de Estabilidad Presupuestaria y Sostenibilidad Financiera.

2.- Las Ordenanzas, en su fase de elaboración y aprobación, los actos administrativos, los contratos y los convenios de colaboración, así como cualquier otra actuación que afecte a los gastos o ingresos públicos presentes o futuros, deberán valorar sus repercusiones y efectos, y supeditarse de forma estricta al cumplimiento de las exigencias de los principios de estabilidad presupuestaria y sostenibilidad financiera.

3.- De conformidad con lo dispuesto en el artículo 31 de la Ley Orgánica 2/2012 de Estabilidad Presupuestaria y Sostenibilidad Financiera, se incluirán en los presupuestos que se integran en el General de la Diputación Provincial de Valladolid, correspondientes a la propia Diputación, al Organismo Autónomo de Gestión y Recaudación (REVAL) y al Consorcio Provincial de Medio Ambiente. una dotación diferenciada en concepto de Fondo de Contingencia, que se destinará, cuando proceda, a atender necesidades de carácter no discrecional y no previstas en el presupuesto inicialmente aprobado, que puedan presentarse a lo largo del ejercicio.

BASE 3ª. PRINCIPIO DE ANUALIDAD Y PRORROGA

1.- El ejercicio presupuestario coincidirá con el año natural, y a él se imputarán los derechos liquidados, cualquiera que sea el periodo del que deriven, así como las obligaciones reconocidas durante el mismo, independientemente del momento en que se produzca, respectivamente, el ingreso o el pago.

2.- Si al iniciarse el ejercicio presupuestario no hubiera entrado en vigor el Presupuesto correspondiente, se considerará automáticamente prorrogado el del ejercicio anterior, hasta el límite global de sus créditos iniciales y en las condiciones reguladas por el artículo 21 del Real Decreto 500/1990 de 20 de abril, por el que se desarrolla el capítulo primero del título sexto de la Ley 39/1988, de 28 de diciembre, reguladora de las Haciendas Locales, en materia de presupuestos.

Los ajustes que, al amparo de lo señalado en el referido artículo, sean realizados en el Presupuesto prorrogado se aprobarán por Resolución del Presidente de la Diputación, previo informe del Interventor.

TITULO II. DE LOS CRÉDITOS Y SUS MODIFICACIONES

CAPITULO I LOS CRÉDITOS DEL PRESUPUESTO

BASE 4ª. ESTRUCTURA PRESUPUESTARIA

1.- Los créditos del estado de gastos se clasifican atendiendo a la siguiente estructura:

a) Clasificación orgánica.

Se establece la clasificación orgánica por Áreas (un dígito) y Servicios (tres dígitos), en los siguientes términos:

AREA	SERVICIO	DENOMINACIÓN
1		Presidencia
1	01	Gabinete de Presidencia
1	02	Secretaría
1	03	Intervención
1	04	Tesorería
2		Área de Empleo y Desarrollo Económico
2	01	Área de Empleo y Desarrollo Económico
2	02	Oficina del Emprendedor
2	03	Patronato de Turismo
2	04	Educación y Cultura
2	05	Deportes, Consumo y Promoción Agroalimentaria
2	06	Prensa y Comunicación
3		Hacienda, Personal y Nuevas Tecnologías
3	01	Área de Hacienda, Personal y Nuevas Tecnologías
3	02	Personal
3	03	Prevención y Régimen Interior
3	04	Hacienda y Economía
3	05	Archivo
3	06	Nuevas Tecnologías
3	07	Asesoría Jurídica
3	08	Extinción de Incendios y Protección Civil
4		Área de Asistencia y Cooperación al Desarrollo
4	01	Área de Asistencia y Cooperación al Desarrollo
4	02	Servicio Técnico de Obras
4	03	Servicio Administrativo de Cooperación
4	04	Asesoramiento Local
4	05	Agricultura, Ganadería, Calidad del Agua y Medio Ambiente
4	06	Urbanismo
5		Área de Igualdad de Oportunidades y Servicios Sociales
5	01	Área de Igualdad de Oportunidades y Servicios Sociales
5	02	Acción Social
5	03	Familia e Igualdad de Oportunidades
5	04	Centro Asistencial Dr. Villacián
5	05	R.A. Cardenal Marcelo
5	06	Centro de Integración Juvenil

b) Clasificación por programas.

b.1) En la clasificación por programas los créditos para gastos se presentarán por área de gasto (un dígito), política de gasto (dos dígitos), grupo de programas (tres dígitos) y programas (cinco dígitos).

b.2) En los supuestos de competencias asumidas por delegación del Estado o de la Comunidad Autónoma de Castilla y León, cada servicio asumido será identificado por un subprograma específico.

c) Clasificación económica.

En la clasificación económica, los créditos para gastos se presentarán por capítulo (un dígito), artículo (dos dígitos), concepto (tres dígitos) y subconcepto (cinco dígitos).

La aplicación presupuestaria se define por la conjunción de las clasificaciones orgánica, por programas y económica. Constituye la unidad sobre la que se efectuará el registro contable de los créditos y sus modificaciones, así como las operaciones de ejecución del gasto.

2.- Los créditos del estado de ingresos se clasifican de acuerdo con la siguiente estructura:

a) Clasificación orgánica.

La clasificación orgánica será la establecida en el apartado 1.a) de la presente Base.

Para la clasificación de los ingresos se tendrá en cuenta la correlación existente entre la actividad desarrollada y los ingresos presupuestados, asignándose la clasificación orgánica correspondiente al Servicio que tenga atribuido el desarrollo de dicha actividad. Cuando no exista o no pueda determinarse la correlación señalada, los ingresos correspondientes serán asignados al Servicio de Hacienda (204).

b) Clasificación económica.

En la clasificación económica, los ingresos se presentarán por capítulo (un dígito), artículo (dos dígitos), concepto (tres dígitos) y subconcepto (cinco dígitos).

3.- Las clasificaciones por programas y económica en el estado de gastos, y económica en el estado de ingresos, se adecuarán a las establecidas en la Orden EHA 3565/2008 de 3 de diciembre, por la que se aprueba la estructura de los presupuestos de las entidades locales.

BASE 5ª. NATURALEZA DE LOS CRÉDITOS PRESUPUESTARIOS

1.- Los créditos para gastos se destinarán exclusivamente a la finalidad específica para la cual hayan sido autorizados en el Presupuesto o en sus modificaciones debidamente aprobadas.

2.- Los créditos para gastos tienen carácter limitativo y vinculante, no pudiendo adquirirse compromisos, ni reconocerse obligaciones, por cuantía superior al importe de los créditos autorizados en el estado de gastos.

3.- Todos los créditos aprobados en el Presupuesto o en sus modificaciones estarán desde la aprobación definitiva del Presupuesto o de sus modificaciones en situación de disponibles, salvo en los siguientes supuestos, en que estarán en condición de no disponibilidad:

a) Créditos financiados con ayudas, subvenciones, donaciones u otras formas de cesión de recursos de terceros, en tanto no se acredite fehacientemente el compromiso firme de aportación por parte de las personas o entidades aportantes.

b) Créditos financiados con préstamos o, en general, con recursos del Capítulo IX del estado de ingresos, en tanto no se acredite, en su caso, la concesión de las autorizaciones previstas en el artículo 53 del Real Decreto Legislativo 3/2011, que aprueba el texto refundido de la Ley reguladora de las Haciendas Locales.

c) Créditos financiados con el producto de la enajenación de inversiones, en tanto no se haya perfeccionado el correspondiente contrato de compra-venta.

d) Los demás que se establezcan en las presentes Bases de Ejecución.

Los créditos señalados estarán en situación de no disponibilidad en tanto no se cumplan las condiciones establecidas para su consideración como créditos disponibles.

Con motivo de la aprobación definitiva del Presupuesto o de sus modificaciones la Intervención Provincial realizará de oficio las operaciones contables que reflejen el estado de situación de los créditos en las condiciones reguladas en el presente apartado.

BASE 6ª. IMPUTACIÓN PRESUPUESTARIA DE LOS GASTOS

1.- Con cargo a los créditos del estado de gastos sólo podrán contraerse obligaciones derivadas de adquisiciones, obras, servicios y demás prestaciones o gastos en general que se realicen en el año natural del propio ejercicio presupuestario.

2.- No obstante lo señalado en el apartado 1 de la presente Base, se aplicarán a los créditos del Presupuesto en vigor, en el momento de su reconocimiento, las siguientes obligaciones:

a) Las que resulten de la liquidación de atrasos a favor del personal que perciba sus retribuciones con cargo al Presupuesto de la Entidad.

b) Las derivadas de compromisos de gastos debidamente adquiridos en ejercicios anteriores, previa incorporación de los créditos correspondientes en los términos establecidos por el artículo 182 del Real Decreto Legislativo 2/2004 de 5 de marzo, que aprueba el Texto refundido de la Ley reguladora de las Haciendas Locales.

3.- Sin perjuicio de lo señalado en el apartado anterior, podrán aplicarse a los créditos del ejercicio corriente las obligaciones legalmente contraídas en el ejercicio anterior, siempre que correspondan a adquisiciones, obras, servicios y demás prestaciones o gastos en general que hayan sido realizados en el mismo ejercicio de su contratación, y exista crédito adecuado y suficiente al efecto.

4.- El procedimiento para la aplicación regulada en el apartado anterior será incoado por orden del Presidente, a propuesta de la Intervención Provincial. Incluirá la siguiente documentación:

a) Informe del Servicio competente acreditando el cumplimiento de los requisitos establecidos en el apartado anterior, que el reconocimiento de las correspondientes obligaciones no supondrá insuficiencia de crédito para la atención de las necesidades derivadas del correspondiente servicio en el ejercicio vigente o disminución de sus prestaciones o de la calidad de las mismas, y justificando las razones que hayan impedido el reconocimiento de la obligación en el ejercicio en el que se hayan realizado las correspondientes prestaciones.

b) Informe de Intervención.

Será competente para resolver sobre el procedimiento regulado en el presente apartado el Presidente de la Diputación Provincial.

BASE 7ª. VINCULACIÓN JURÍDICA

1.- Con carácter general, se establecen los siguientes niveles de vinculación jurídica de los créditos de los Estados de Gastos de los Presupuestos que conforman el Presupuesto General de la Diputación Provincial:

a) Clasificación orgánica: A nivel de Servicio.

b) Clasificación por programas: A nivel de programa.

c) Clasificación económica: A nivel de artículo.

2.- Se establecen los niveles de vinculación jurídica específicos para las aplicaciones de gastos que se determinan a continuación:

a) En la clasificación económica, la vinculación jurídica se establece a nivel de concepto para los siguientes créditos: Incentivos al rendimiento (conceptos 150 y 151), suministros (concepto 221), comunicaciones (concepto 222), transportes (concepto 223), primas de seguros (concepto 224), tributos (concepto 225) y gastos diversos (concepto 226).

b) En la clasificación económica, la vinculación jurídica se establece a nivel de subconcepto para las aplicaciones de gastos que se determinan a continuación: Atenciones protocolarias (subconcepto 22601), limpieza y aseo (22700), seguridad (22701), estudios y trabajos técnicos (22706) y trabajos realizados por otras empresas y profesionales (22799).

c) Se establecen las siguientes vinculaciones específicas:

- Las aplicaciones 302.22100.12990 y 302.22100.12991.
- Las aplicaciones 302.22100.13100 y 302.22100.13101.
- Las aplicaciones 504.23116.12990 y 504.23116.12991.
- Las aplicaciones 504.23116.13100 y 504.23116.13101.
- Las aplicaciones 505.23114.12990 y 505.23114.12991.
- Las aplicaciones 505.23114.13100 y 505.23114.13101
- Las aplicaciones 506.23115.12990 y 506.23115.12991.
- Las aplicaciones 506.23115.13100 y 506.23115.13101.

d) Se vincularán jurídicamente al nivel de desagregación con el que figuren en el Estado de gastos del Presupuesto:

- Los créditos incluidos en proyectos de gasto financiados con recursos afectados.
- Los créditos que se declaren ampliables, los que autoricen subvenciones nominativas y los créditos extraordinarios que se concedan en el ejercicio.
- Las siguientes aplicaciones presupuestarias:
 - 302.22100.16000
 - 302.22100.16008
 - 302.22100.16103
 - 302.22100.16204
 - 302.22100.16205
 - 302.22100.16207
 - 302.22100.16208

3.- Podrán imputarse gastos a aplicaciones presupuestarias que no tengan asignado crédito en el Estado de gastos del Presupuesto, cuando exista crédito disponible en el nivel de vinculación jurídica que, de acuerdo con lo establecido en los apartados anteriores, corresponda a aquellas. En estos supuestos, en el primer documento contable que refleje la ejecución de un gasto con cargo a las citadas aplicaciones presupuestarias se hará constar expresamente "OPERACIÓN IMPUTADA A LA APLICACIÓN PRESUPUESTARIA AL AMPARO DE LA BASE 7ª DE EJECUCIÓN DEL PRESUPUESTO".

CAPITULO II. DE LAS MODIFICACIONES DEL PRESUPUESTO

BASE 8ª. TRAMITACIÓN DE EXPEDIENTES DE MODIFICACIÓN DE CRÉDITOS

1.- Los procedimientos de modificación de créditos del Presupuesto se iniciarán por orden del Presidente de la Diputación, a propuesta del Diputado Delegado del Área de Hacienda, Personal y Nuevas Tecnologías.

2.- Corresponde la tramitación de los procedimientos de modificación de crédito al Servicio de Hacienda, salvo los procedimientos de generación de créditos, incorporación de remanentes y créditos ampliables, que corresponden a la Intervención Provincial.

3.- Cuando un Área o Servicio estime que las dotaciones de crédito de las aplicaciones presupuestarias de la clasificación orgánica cuya gestión le corresponde es insuficiente para la prestación de los servicios o la realización de las actividades de su competencia, formulará al Servicio de Hacienda solicitud de modificación de créditos.

La solicitud deberá:

- a) Motivar las razones de la modificación solicitada,
- b) Especificar la aplicación o aplicaciones presupuestarias afectadas.
- c) Especificar la financiación necesaria y, en su caso, acreditarla.

En el supuesto de que la modificación consista en una transferencia de crédito o sea financiada por bajas por anulación que afecten a aplicaciones presupuestarias de la misma clasificación orgánica, la propuesta

incorporará relación específica de tales aplicaciones y del importe del crédito que se solicite minorar en cada una, así como que la disminución de créditos en las aplicaciones presupuestarias no supondrá insuficiencia de crédito para la atención de las necesidades derivadas del correspondiente servicio o disminución de sus prestaciones o de la calidad de las mismas

La propuesta será autorizada por el Diputado Delegado competente conforme a la clasificación orgánica de las aplicaciones presupuestarias afectadas, sin perjuicio de lo establecido en la Base 10ª.

4.- Sin perjuicio de lo señalado en el apartado anterior, el Servicio de Hacienda supervisará la gestión del Presupuesto, proponiendo aquellas modificaciones de crédito que estime adecuadas para el mejor cumplimiento de los fines de la Diputación Provincial.

En estos supuestos se incluirá en el expediente el informe y acreditación establecidos en el apartado 3º de la presente Base y, en su caso, la conformidad establecida en la Base 10ª.

5.- Los procedimientos de modificación de créditos incluirán en todo caso informe de Intervención, en el que se analice la legalidad de la modificación planteada y el mantenimiento del Presupuesto resultante en situación de equilibrio o superávit en los términos del artículo 165.4 del Real Decreto Legislativo 2/2004 de 5 de marzo, que aprueba el Texto refundido de la Ley reguladora de las Haciendas Locales.

En los supuestos de modificaciones de crédito que deban ser aprobadas por el Pleno, la Intervención emitirá un informe adicional sobre el cumplimiento del objetivo de estabilidad presupuestaria, en los términos establecidos por el artículo 16.2 del Real Decreto 1463/2007, de 2 de noviembre, por el que se aprueba el reglamento de desarrollo de la Ley 18/2001, de 12 de diciembre, de Estabilidad Presupuestaria, en su aplicación a las entidades locales.

BASE 9ª. CRÉDITOS EXTRAORDINARIOS Y SUPLEMENTOS DE CRÉDITO

1.- En los procedimientos de modificación de créditos mediante créditos extraordinarios o suplementos de crédito las solicitudes reguladas en la Base 8ª.3 deberán justificar el gasto a realizar, la imposibilidad de demorar su realización hasta el ejercicio siguiente, y la inexistencia o insuficiencia de crédito adecuado para su realización en el Presupuesto vigente.

2. El expediente contendrá, necesariamente, una Memoria del Presidente de la Diputación justificando la necesidad de la medida, la imposibilidad de demorar su realización hasta el ejercicio siguiente y precisando las aplicaciones presupuestarias a las que afecte y los medios o recursos que deben financiarla. La justificación de los extremos señalados podrá acreditarse mediante conformidad con la solicitud regulada en el apartado anterior.

BASE 10ª. TRANSFERENCIAS DE CRÉDITO. PROCEDIMIENTO

1.- En los expedientes de transferencia de crédito deberá acreditarse la necesidad de los gastos a realizar, las aplicaciones presupuestarias que serán incrementadas y las que habrán de ceder crédito y, para estas últimas, que la reducción del crédito no supondrá insuficiencia de crédito para la atención de las necesidades derivadas del correspondiente servicio o disminución de sus prestaciones o de la calidad de las mismas

2.- En el supuesto de que la transferencia de crédito afecte a aplicaciones presupuestarias con diferente clasificación orgánica, se incluirá en el expediente la conformidad de los Diputados responsables de las Áreas o Servicios competentes para la gestión de las que esté previsto que cedan crédito.

BASE 11ª TRANSFERENCIAS DE CRÉDITO. COMPETENCIAS

1.- Será competencia del Presidente de la Diputación la aprobación de las transferencias de crédito entre aplicaciones presupuestarias incluidas en una misma área de gasto, así como las que afecten a aplicaciones presupuestarias de gastos de personal.

2.- Será competencias del Pleno la aprobación de las transferencias de crédito no incluidas en el apartado anterior.

3.- Las competencias reguladas en la presente Base podrán ser objeto de delegación o desconcentración en los términos establecidos por la legislación vigente.

BASE 12ª. GENERACIÓN DE CRÉDITOS

1.- Los expedientes de generación de créditos deberán incorporar relación de las aplicaciones presupuestarias cuyo crédito se verá incrementado, así como la fuente o fuentes de financiación correspondientes.

2.- El expediente incorporará acreditación del efectivo cumplimiento de las condiciones establecidas en el artículo 44 del Real Decreto 500/1990 de 20 de abril, por el que se desarrolla el capítulo primero del título sexto de la Ley 39/1988, de 28 de diciembre, reguladora de las Haciendas Locales, en materia de presupuestos.

3.- En los supuestos de que la generación de créditos se financie con ingresos por la prestación de servicios o reintegro de préstamos, los créditos resultantes se considerarán no disponibles en tanto no se produzca la efectiva recaudación de los derechos correspondientes. En este caso, la Intervención, simultáneamente a la contabilización de la modificación de crédito aprobada, contabilizará la no disponibilidad de los créditos correspondientes, salvo que conste en la contabilidad provincial la efectiva recaudación de los correspondientes derechos.

4.- Los créditos declarados no disponibles de acuerdo con lo preceptuado en el apartado anterior, quedarán en situación de disponibles en el momento en que se acredite la efectiva recaudación de los correspondientes derechos. La Intervención contabilizará de oficio la reposición de los créditos a la situación de disponibles.

BASE 13ª. AMPLIACIÓN DE CRÉDITOS

1.- Tendrán la consideración de ampliables, en función de la efectiva recaudación de los recursos que se afectan en la presente Base, las siguientes aplicaciones presupuestarias:

APLICACIONES PRESUPUESTO GASTOS		INGRESOS AFECTADOS	
APLICACIÓN	DESCRIPCIÓN	CONCEPTO	DESCRIPCIÓN
302.22100.83100	Anticipos al personal	302.83000	Reintegro anticipos al personal
302.22100.83100	Préstamos al personal para adquisición vehículos	302.83100	Reintegro anticipos adquisición vehículos

2.- El expediente de ampliación de créditos incorporará acreditación del reconocimiento de mayores derechos sobre los previstos inicialmente.

BASE 14ª. INCORPORACIÓN DE REMANENTES DE CRÉDITO

1.- Aprobada la Liquidación del Presupuesto del ejercicio 2018, la Intervención Provincial remitirá a las Áreas y Servicios relación de los créditos incorporables, a efectos de que formulen propuesta razonada de incorporación de remanentes acompañada de los proyectos o documentos acreditativos de su ejecución a lo largo del ejercicio.

2.- El expediente incluirá informe sobre la existencia de recursos suficientes para financiar la incorporación y los demás extremos que determine la legislación aplicable.

3.- La aprobación del expediente de incorporación de remanentes corresponde al Presidente quien resolverá, en su caso, sobre el orden de prelación en el supuesto de que los recursos financieros no alcanzaran a financiar la totalidad de los remanentes de crédito cuya incorporación se propone.

BASE 15ª. BAJAS POR ANULACIÓN

El procedimiento de bajas por anulación será incoado por orden del Presidente, a propuesta del Servicio de Hacienda.

El expediente tramitado al efecto contendrá la siguiente documentación:

- a) Informe del Servicio o Centro Gestor del gasto, justificando que la reducción de los correspondientes créditos no supondrá insuficiencia de crédito para la atención de las necesidades derivadas del correspondiente servicio o disminución de sus prestaciones o de la calidad de las mismas.
- b) Informe del Servicio de Hacienda.

TITULO III. DE LA GESTIÓN DEL PRESUPUESTO DE GASTOS

CAPITULO I. DISPOSICIONES GENERALES

BASE 16ª. PROPUESTAS DE GASTO

1.- Con carácter general, el procedimiento de ejecución presupuestaria de gastos se iniciará mediante propuesta de gasto, realizada por el Servicio o Área competente para la realización del correspondiente gasto.

2.- Las propuestas de gasto podrán referirse a un gasto concreto, o a un programa de gasto, entendiéndose por tal el conjunto de actuaciones que tengan una finalidad específica y no habitual dentro del funcionamiento de la Diputación Provincial.

No se considerarán programas de gasto aquellos que integren actuaciones que correspondan al funcionamiento ordinario de la Diputación Provincial.

BASE 17ª. ACTUACIONES PREVIAS AL RECONOCIMIENTO DE LA OBLIGACIÓN

Con carácter previo al reconocimiento de la obligación, el Área o Servicio que haya solicitado la prestación, acreditará que la misma se ha realizado a satisfacción de la Administración, y de acuerdo con las especificaciones formuladas en su caso.

En el caso de contratos de suministro, el Servicio competente custodiará los albaranes de entrega, suscritos de conformidad, a disposición de la Intervención Provincial.

Las actuaciones señaladas se realizarán en el plazo más breve posible, plazo que, en ningún caso podrá ser superior a treinta días naturales desde que la factura haya tenido entrada en el Registro Contable de Facturas (o, en caso de otros documentos justificativos del gasto, en el Registro General de la Diputación Provincial), respetando, en todo caso, los límites legales y reglamentarios vigentes.

BASE 18ª. CESIÓN DE CRÉDITOS

Con carácter general, la cesión de créditos contra la Diputación Provincial requerirá la notificación fehaciente a la misma de esta circunstancia, identificando suficientemente los créditos cedidos y acreditando la conformidad de cedente y cesionario.

BASE 19ª. RECONOCIMIENTO EXTRAJUDICIAL DE CRÉDITOS

1.- El reconocimiento extrajudicial de créditos será competencia del Pleno de la Diputación Provincial.

2. El procedimiento de reconocimiento extrajudicial de créditos será tramitado por el Servicio de Hacienda, excepto cuando, de acuerdo con las previsiones del Real Decreto 424/2017 de 28 de abril, por el que se regula el régimen jurídico del control interno de las Entidades del Sector Público Local, sea preciso seguir el procedimiento previsto por su artículo 28 en el supuesto de omisión de la función interventora.

El expediente deberá incorporar:

- a) Informe del Servicio responsable de la realización del gasto correspondiente, en el que se describa pormenorizadamente la prestación realizada, se acredite la efectiva realización de las prestaciones y se dé cuenta de las razones para el incumplimiento de las normas aplicables.
- c) Acreditación de que el precio consignado por el prestador se ajusta al valor de mercado de las prestaciones, o valoración, en caso contrario, de las mismas.
- c) Audiencia del empresario que haya realizado las prestaciones correspondientes cuando la valoración señalada en la letra anterior no coincida con el importe consignado en la correspondiente factura.
- d) Informe de Intervención. En el informe se consignará la existencia de crédito adecuado y suficiente para satisfacer el importe del gasto.

CAPITULO II. REGISTRO DE FACTURAS

BASE 20ª. OBLIGATORIEDAD DE ANOTACIÓN EN EL REGISTRO DE FACTURAS

1.- Con carácter general se anotarán en el Registro de Facturas todas las que se reciban en el propio Registro, en el Registro General de la Diputación, y las facturas electrónicas presentadas en el correspondiente punto general de entrada de facturas electrónicas.

La anotación será un requisito necesario para la tramitación del reconocimiento de las obligaciones y las propuestas de pago que deriven de las mismas.

2.- La gestión y mantenimiento del Registro de Facturas es competencia de la Intervención Provincial.

BASE 21ª. FACTURA ELECTRÓNICA

La recepción de facturas electrónicas por la Diputación Provincial se verificará a través del punto general de recepción de facturas del Estado (FACe).

BASE 22ª. TRAMITACIÓN DE LAS FACTURAS

1.- La Intervención Provincial, una vez recibidas las facturas en el Registro de Facturas, comprobará la regularidad formal de las mismas, y devolverá a sus emisores las que encuentre no conformes con las disposiciones aplicables, con indicación de los preceptos que considere infringidos.

2.- Acreditada la regularidad formal de las facturas, serán remitidas a las Áreas o Servicios correspondientes.

Las Áreas o Servicios acreditarán que la obra o servicio ha sido efectivamente solicitada y que se ha realizado de acuerdo con las especificaciones establecidas al realizar el encargo y a plena satisfacción de la Administración, en los términos expresados en la Base 17ª.

3.- En el supuesto de que el Área o Servicio tuviera discrepancias con el proveedor sobre los extremos relacionados en el apartado anterior, remitirá la factura a la Intervención Provincial con indicación sucinta de los motivos de la disconformidad, para su devolución a aquel.

CAPITULO III. ADQUISICIÓN DE BIENES Y SERVICIOS

BASE 23ª. CONTRATOS MENORES

1.- Con carácter general, además de los titulares de los Departamentos referidos en la Base 16ª, podrán realizar gastos que por su cuantía se consideren contratos menores:

- La Secretaria General
- El Interventor General
- La Tesorera
- El Jefe de Gabinete de la Presidencia.

- Los Directores de Centros o Establecimientos de la Diputación.

2.- Para la realización de gastos incluidos en esta categoría se seguirán las siguientes reglas:

a) Con carácter general, y para la realización de gastos de importe inferior a los 6.000 €, será necesario realizar una propuesta de la contratación a realizar, en la que se incluirán los siguientes extremos:

1. Nº de expediente.

2. Aplicación presupuestaria a la que se imputará el gasto realizado.

3. Objeto del contrato.

4. Clasificación CPV de la prestación.

5. Presupuesto base de licitación.

6. Plazo y lugar de ejecución del contrato.

7. Relación de invitaciones realizadas, identificando las empresas invitadas, el importe ofrecido por cada una y las razones de la adjudicación realizada.

8. Informe justificativo de la calificación del contrato, motivación de la necesidad del mismo, justificación de que no se fracciona ilícitamente el objeto del contrato y de que el contratista propuesto no ha sido adjudicatario de contratos menores por importe superior al fijado legalmente para aquellos.

9. Certificado de existencia de crédito.

10. Factura.

11. En los contratos de obra, proyecto de la misma o documento equivalente.

b) Para la realización de contratos menores por importe superior a los 6.000 €, será necesaria la previa adjudicación del contrato por Decreto de la Presidencia.

2.- En todos los casos será preciso solicitar ofertas al menos a tres empresarios cualificados para realizar las prestaciones que sean objeto del contrato.

Si no fuera posible cumplir el requisito establecido en el presente apartado, se justificará adecuadamente en el expediente, incluyendo las circunstancias que lo impiden.

3.- Sin perjuicio de lo señalado en los apartados anteriores, el Pleno, en su caso, podrá establecer requisitos adicionales.

4.- En los términos establecidos con carácter general en el Título VI de las presentes Bases, los contratos menores estarán excluidos de la fiscalización previa.

CAPITULO IV. GASTOS DE PERSONAL

BASE 24ª. NÓMINAS

1.- Con carácter general, las retribuciones e indemnizaciones de las personas que las perciban de la Diputación Provincial, se satisfarán por medio de una nómina única al final de cada mes, en los términos establecidos en la presente Base.

Excepcionalmente, y por circunstancias debidamente motivadas, el Presidente podrá ordenar la confección de nóminas de incidencias.

2.- En el supuesto de que un trabajador preste servicios en diferentes dependencias durante el periodo de devengo de sus retribuciones, las mismas se imputarán a las aplicaciones presupuestarias que correspondan a aquella en la que hubiera prestado servicios la mayor parte del mes.

3.- Los documentos que hayan de tener incidencia en la nómina mensual deberán ser aportados al Servicio de Personal antes del día 15 del mes en curso. Los documentos aportados con posterioridad serán incorporados a la nómina del mes siguiente, salvo que el Servicio de Personal acuerde su inclusión en la del mes vigente, y siempre que ello no dé lugar al incumplimiento de los plazos establecidos en el apartado siguiente.

4.- El expediente de la nómina mensual deberá ser remitido a la Intervención Provincial antes del día 20 del mes en curso, a efectos de su fiscalización.

BASE 25ª ANTICIPOS REINTEGRABLES Y PRÉSTAMOS

1.- En los supuestos en que la solicitud de anticipos reintegrables o préstamos se verifique por trabajadores de la Diputación cuyo cese deba producirse antes de la finalización del plazo máximo de devolución establecido, se ajustará dicho plazo, y las cuotas mensuales correspondientes, a la fecha de cese del trabajador.

2. Los perceptores de préstamos o anticipos podrán realizar amortizaciones anticipadas de los mismos, en las condiciones siguientes:

- Se solicitará previamente al Servicio de Personal, que deberá indicar al solicitante el medio para realizar, en su caso, la amortización anticipada.
- La amortización deberá realizarse por mensualidades completas.
- La amortización anticipada determinará la reducción del número de cuotas pendientes, no del importe de cada cuota.

BASE 26ª. DIETAS E INDEMNIZACIONES

Las propuestas de gasto derivadas de comisiones de servicios en las que no sea preciso pernoctar fuera del domicilio, podrán ser autorizadas por el responsable del Servicio o del Área correspondiente, con la conformidad del Diputado Delegado.

En los demás supuestos, se requerirá resolución previa del Presidente autorizando la comisión de servicios.

BASE 27ª. RETENCIONES

Las retenciones en metálico que figuren en las correspondientes nóminas o mandamientos de pago, se realizarán por la Tesorería Provincial, que justificará su aplicación con el ingreso de dichas retenciones en el Organismo que corresponda o aplicación al concepto correspondiente.

CAPITULO V. ÓRGANOS DE GOBIERNO Y GRUPOS POLÍTICOS

BASE 28ª. ASIGNACIONES E INDEMNIZACIONES A ÓRGANOS DE GOBIERNO Y GRUPOS POLÍTICOS

1.- Las retribuciones por el ejercicio de sus cargos acordadas a favor de los Diputados Provinciales serán libradas mensualmente mediante nómina, y de acuerdo con lo establecido en el Reglamento Orgánico de la Diputación Provincial.

2.- Sin perjuicio de lo establecido en el apartado anterior, los miembros de la Corporación serán indemnizados de los gastos ocasionados por el ejercicio de sus cargos en las condiciones siguientes:

- a) Las indemnizaciones por gastos de viaje y dietas se abonarán de acuerdo con lo establecido para el personal incluido en el Grupo 1º del Anexo 1 del Real Decreto 462/2002 de 24 de mayo o, en su caso, por los gastos efectivamente realizados, en los términos de la citada norma.
- b) Las indemnizaciones por el uso de vehículos particulares serán los fijados con carácter general para el personal de la Diputación Provincial.

3.- Las asignaciones para gastos de los Grupos Políticos de la Corporación se librarán semestralmente, en los términos establecidos en el Reglamento Orgánico, y en los acuerdos adoptados al efecto por el Pleno.

BASE 29ª. DESPLAZAMIENTOS.

Todos los Diputados Provinciales tendrán derecho a la percepción de dietas e indemnización, como gastos de kilometraje, por el uso de vehículo particular en los términos previstos en el Real Decreto 462/2002, de 24 de mayo, sobre indemnizaciones por razón del servicio, con las siguientes particularidades:

- Los Diputados Provinciales por asistir a reuniones de órganos colegiados de los que formen parte, a actos de representación a los que acudan delegados por el Presidente, a reuniones o actos a los que asistan en

representación de la Diputación Provincial y a asuntos de despacho oficial de las funciones que tengan encomendadas, tendrán derecho a que se les indemnice, como gastos de viaje, por los kilómetros efectivamente recorridos con su vehículo particular desde su residencia habitual o desde el municipio por el que han resultado elegido representante (la menor distancia) y a la percepción de las dietas de manutención establecidas en el Real Decreto 462/2002, de 24 de mayo, sobre indemnizaciones por razón del servicio.

– Las indemnizaciones por asistencias y por razón del servicio se abonarán a mes vencido previa presentación de relación firmada de aquéllas que se hayan devengado con el Vº Bº del Portavoz del Grupo Provincial y en los modelos entregados por la Tesorería al efecto.

En los desplazamientos para los que fueran comisionados, tendrán derecho al abono de los gastos de transporte y, en su caso, de manutención y alojamiento ocasionados y debidamente justificados, siempre que para ello hubieran recibido la correspondiente autorización de la Presidencia.

Los Diputados Provinciales remitirán a Tesorería la ficha de Diputado Provincial indicando su residencia habitual así como los cambios de la misma, limitándose siempre a la provincia de Valladolid.

CAPITULO VI. INVERSIONES

BASE 30ª. INVENTARIO

1.- Las adquisiciones de elementos cuya inclusión en el Inventario sea preceptiva de acuerdo con lo dispuesto por el artículo 17 del Real Decreto 1372/1986 de 13 de junio, por el que se aprueba el Reglamento de bienes de las Entidades Locales serán comunicadas por el Área o Servicio responsable de la gestión de la adquisición al Servicio de Hacienda para su inclusión en el Inventario de bienes de la Diputación Provincial.

2.- Recibida la comunicación señalada en el apartado anterior, el Servicio de Hacienda y la Intervención Provincial procederán a la valoración de los elementos señalados de acuerdo con los criterios establecidos en la normativa contable aplicable.

3.- Las bajas en Inventario serán comunicadas al Servicio de Hacienda.

4. A efectos de alta en el Inventario de Bienes y Derechos de la Entidad de bienes correspondientes al epígrafe 7 (“Muebles no comprendidos en epígrafes anteriores”), y de acuerdo con lo previsto en las vigentes Instrucciones del Inventario de Bienes y Derechos de la Diputación Provincial de Valladolid, con carácter general se incluirán en el inventario los bienes muebles no fungibles (o mejoras de los mismos) que tengan un valor económico superior a 600 euros (IVA incluido) que no hayan de figurar en el resto de epígrafes del Inventario, y, en cualquier caso se incluirán, aunque el valor económico sea inferior a 600 euros (IVA incluido) los siguientes:

- Mobiliario: mesas, sillas, armarios, taquillas, archivadores, cajoneras registradas independientemente, y el resto de elementos que tengan tal consideración.
- Ordenadores, monitores, impresoras, PDA (agenda electrónica), ebooks, tablets, teléfonos móviles, y similares.
- Televisores, videos, proyectores, videoproyectores, cámaras, y similares.
- Las adquisiciones de bienes no fungibles que, tomados individualmente, no alcancen el importe mínimo inventariable pero que, en su conjunto, supongan una inversión significativa.
- Aquellos otros cuya inclusión se estime conveniente.

CAPITULO VII. PAGOS A JUSTIFICAR Y ANTICIPOS DE CAJA FIJA

BASE 31ª. PAGOS A JUSTIFICAR

1.- Se expedirán y considerarán como pagos "a justificar" las cantidades que deban satisfacerse para la realización de servicios cuyos comprobantes no puedan obtenerse al tiempo de hacerse los pagos. La expedición de órdenes de pago "a justificar" corresponde al Presidente de la Diputación Provincial.

2.- Las órdenes de pago "a justificar" se expedirán con cargo a los créditos de las aplicaciones de gastos del capítulo 2 y a la aplicación presupuestaria 504.23116.48000.

3.- Los perceptores quedarán obligados a justificar su gasto en un plazo que no podrá exceder de tres meses contados a partir de la fecha de expedición de las mismas, antes, en todo caso, de la finalización del ejercicio o si solicitaran nuevas cantidades "a justificar".

Sin perjuicio de lo anterior, deberán rendir cuentas en el plazo de diez días contados a partir de aquel en que se haya dispuesto de la totalidad de la cantidad percibida.

4.- El procedimiento a seguir para su expedición será el previsto en el artículo 190 del Real Decreto Legislativo 2/2004, de 5 de marzo. No se expedirá un pago a justificar hasta que no quede totalmente justificado el anterior librado a un mismo perceptor.

5.- Las cuentas acreditativas de la inversión de fondos se rendirán por los perceptores ante la Intervención, e incorporarán los siguientes documentos:

- a) Relación de documentos presentados
- b) Liquidación del pago "a justificar"
- c) Documentos acreditativos de los pagos realizados. En todo caso los documentos se ajustarán a los requisitos formales legalmente exigidos.
- d) Acreditación del ingreso en la Hacienda Provincial de las cantidades no aplicadas.

6.- Con cargo a las cantidades expedidas "a justificar" no podrán realizarse pagos a terceros que estén sujetos a retenciones o cualquier otro tipo de deducción o descuento.

7.- Al perceptor de la cantidad "a justificar" que tuviere que reintegrar la totalidad o parte de ella y no lo hiciere, se le requerirán los importes correspondientes por el procedimiento administrativo de apremio.

BASE 32ª. ANTICIPOS DE CAJA FIJA

1.- Para la atención de necesidades corrientes de carácter periódico o repetitivo tales como dietas, gastos de locomoción, material de oficina no inventariable, conservación y otros de similares características, los fondos librados "a justificar" tendrán la consideración de anticipos de caja fija.

2.- La concesión de anticipos de caja fija se tramitará por la Tesorería Provincial, a solicitud de los responsables de los Servicios o Áreas que los requieran. La solicitud deberá incluir:

- a) Justificación de la necesidad planteada.
- b) Conceptos presupuestarios.
- c) Importe
- d) Propuesta de habilitado.

3.- La Tesorería Provincial, previo informe de la Intervención, elevará propuesta de concesión de anticipo de caja fija al Presidente de la Diputación Provincial.

4.- Al menos al finalizar cada trimestre, los habilitados rendirán cuenta de los pagos realizados, mediante cuenta acreditativa en los términos del apartado 5º de la Base anterior.

Comprobada la cuenta acreditativa, si fuera de conformidad, la Tesorería Provincial realizará propuesta de reposición de fondos al Presidente, previa fiscalización de la Intervención.

5.- En los supuestos en que el Área o Servicio considere necesaria la cancelación del anticipo de caja fija, presentará cuenta justificativa en los términos establecidos en el apartado anterior, a la que unirá la solicitud de cancelación.

6.- Son aplicables a los anticipos de caja fija las normas establecidas en los apartados 6 y 7 de la Base anterior.

TITULO IV. DE LA GESTIÓN DEL PRESUPUESTO DE INGRESOS

BASE 33ª. COMPETENCIA

La gestión de los recursos de la Hacienda Provincial se realizará, con carácter general, con arreglo a las directrices establecidas por el Servicio de Hacienda, sin perjuicio de las especialidades que se relacionan en las presentes Bases.

BASE 34ª. TRIBUTOS, PRECIOS PÚBLICOS Y OTROS INGRESOS

- 1.- Corresponderá a los servicios gestores de las prestaciones que originen los correspondientes ingresos, o a la Tesorería Provincial, cuando el concepto de ingresos no esté asociado a ninguna actividad desarrollada por los Servicios, la obtención y sistematización de los datos relevantes para la práctica de las correspondientes liquidaciones.
- 2.- La propuesta de liquidación será elevada por la Tesorería Provincial al Presidente de la Diputación para su aprobación. De la aprobación se dará cuenta al Servicio interesado y a la Intervención Provincial.
- 3.- Las tasas y precios públicos cuya normativa reguladora prevea el pago de los mismos como condición para la realización del servicio, serán gestionadas por los Servicios responsables, dando cuenta a la Tesorería Provincial de los resultados obtenidos.

BASE 35ª. OTROS INGRESOS

- 1.- La gestión de los ingresos procedentes del patrimonio provincial corresponde al Servicio de Hacienda, sin perjuicio de que por resolución del Presidente se pueda encomendar su gestión puntual a otros Servicios, cuando concurren razones de eficiencia.
- 2.- La gestión de subvenciones corresponderá al Servicio que tenga atribuida la realización de las actividades a cuya financiación correspondan aquellas.
- 3.- La gestión de los ingresos financieros corresponde a la Tesorería Provincial.

BASE 36ª. RECAUDACIÓN

- 1.- La recaudación en periodo voluntario de los ingresos de derecho público corresponde a la Tesorería Provincial.
- 2.- La recaudación en periodo ejecutivo de los ingresos no cobrados en periodo voluntario corresponde a REVAL.

BASE 37ª. BAJAS DE DERECHOS PENDIENTES DE COBRO

- 1.- La baja de derechos pendientes de cobro por anulación de liquidaciones en procedimientos de revisión se acreditarán mediante la oportuna resolución emitida por el órgano competente.
- 2.- Las bajas por prescripción se tramitarán por REVAL. En el correspondiente expediente se acreditará el cumplimiento de los trámites establecidos en la Ordenanza fiscal.
3. Al menos anualmente, la Intervención Provincial examinará los derechos reconocidos pendientes de cobro a efectos de determinar su posible prescripción.
4. De los expedientes de bajas de derechos reconocidos se dará cuenta al Pleno en la primera sesión que este celebre.

TITULO V. DE LA TESORERÍA PROVINCIAL

BASE 38ª. GESTIÓN DE EXCEDENTES DE TESORERÍA

1.- Las colocaciones de los excedentes de Tesorería persiguen la obtención de rentabilidades financieras y deben concretarse en productos que reúnan las condiciones de seguridad y liquidez. A estos efectos se entenderá por seguridad tanto la ausencia de riesgo como de pérdida de valor y se entenderá por liquidez que el activo en que se materialice la inversión se transforme fácilmente en dinero efectivo.

Los productos financieros en que pueden materializarse estos excedentes pueden ser:

- Cuentas financieras a la vista para la colocación de excedentes de tesorería.
- Imposiciones o depósitos a plazo fijo en entidades financieras (IPF). En este caso será requisito la disponibilidad inmediata de los fondos.

En todo caso, para la colocación de los excedentes de tesorería deberá solicitarse previamente ofertas a tres entidades financieras de acreditada solvencia y el plazo de contratación de cualquiera los productos no podrá superar 12 meses a partir de su formalización.

2.- Cuando las condiciones lo permitan y la situación del mercado lo aconseje, se podrán renovar los productos financieros sin necesidad de tramitar nuevo procedimiento.

TITULO VI. DEL CONTROL INTERNO

BASE 39ª. NO SUJECIÓN A FISCALIZACIÓN PREVIA

No estarán sometidos a la fiscalización previa:

- a) los contratos menores;
- b) los gastos de carácter periódico y demás de tracto sucesivo, una vez fiscalizado el gasto correspondiente al período inicial del acto o contrato del que deriven o sus modificaciones.
- c) los gastos menores de 3.005 euros cuyo pago se realice mediante el procedimiento especial de anticipo de caja fija.

BASE 40ª. FISCALIZACIÓN PREVIA DE REQUISITOS BÁSICOS

1.- Se aplicará el régimen de fiscalización e intervención limitada previa de requisitos básicos, en los términos establecidos por el artículo 13 del Real Decreto 424/2017 de 28 de abril, que aprueba el régimen jurídico del control interno en las entidades del Sector Público Local.

2.- Los extremos a verificar serán los establecidos en la Resolución de 2 de junio de 2008, de la Intervención General de la Administración del Estado, por la que se publica el Acuerdo del Consejo de Ministros de 30 de mayo de 2008, por el que se da aplicación a la previsión de los artículos 152 y 147 de la Ley General Presupuestaria, respecto al ejercicio de la función interventora en régimen de requisitos básicos.

3.- La Intervención Provincial podrá proponer al Pleno que la comprobación se extienda a aspectos no contemplados en el apartado anterior.

4.- A efectos de la comprobación de la existencia de crédito presupuestario y que el propuesto es adecuado a la naturaleza del gasto u obligación que se proponga contraer, la Intervención considerará cumplido este requisito cuando, aun no existiendo crédito adecuado y suficiente, exista constancia de la tramitación del correspondiente expediente de modificación de crédito y que este haya sido informado favorablemente por la Intervención. La fiscalización realizada en este supuesto estará condicionada a la efectiva aprobación del expediente de modificación de créditos.

BASE 41ª. OMISIÓN DE FISCALIZACIÓN PREVIA

En los supuestos de omisión de fiscalización previa, cuando esta sea legalmente necesaria, se aplicará lo dispuesto por el artículo 28 del Real Decreto 424/2017, de 28 de abril, por el que se regula el régimen jurídico del control interno en las entidades del Sector Público Local.

BASE 42ª. CONTROL FINANCIERO

- 1.- Anualmente, la Intervención Provincial someterá al Presidente de la Diputación, para su aprobación, un plan de control financiero de la Entidad y de sus Organismos Autónomos.
- 2.- El Plan podrá ser objeto de modificación cuando, a juicio de la Intervención Provincial, existan circunstancias objetivas así lo aconsejen.
- 3.- Las actuaciones de control financiero serán documentadas en informes, en los que la Intervención Provincial reseñará la metodología utilizada, conclusiones obtenidas y recomendaciones.

BASE 43ª. FISCALIZACIÓN DE INGRESOS

Con carácter general, la fiscalización previa de los ingresos se sustituye por su toma de razón en contabilidad, sin perjuicio de la comprobación previa posterior en los términos de la Base 41ª.

TITULO VII. INFORMACIÓN AL PLENO

BASE 44ª. INFORMACIÓN TRIMESTRAL

- 1.- La Intervención Provincial remitirá al Pleno, trimestralmente, y por conducto de la Presidencia, los estados de ejecución del Presupuesto de la Diputación Provincial y de REVAL, dentro del mes siguiente a la finalización del correspondiente trimestre natural.
La obligación correspondiente al último trimestre se sustituye mediante la dación de cuenta al Pleno de la liquidación del Presupuesto aprobada.
- 2.- Con la misma periodicidad y procedimiento que la establecida en el apartado anterior, la Tesorería Provincial remitirá al Pleno información sobre el movimiento y situación de la tesorería por operaciones presupuestarias y no presupuestarias.
- 3.- La Sociedad Provincial de Desarrollo de Valladolid, S.A. remitirá al Pleno, en idénticos plazos y condiciones a las establecidas en el apartado 1º, balance de comprobación de sumas y saldos obtenido a la finalización de cada trimestre natural.

DISPOSICIONES ADICIONALES

DISPOSICIÓN ADICIONAL PRIMERA. ORGANISMO AUTÓNOMO DE RECAUDACIÓN Y GESTIÓN (REVAL)

- 1.- Las Bases de Ejecución del Presupuesto son aplicables al Organismo Autónomo de Recaudación y Gestión (REVAL), con las especialidades que se contienen en la presente Disposición Adicional.
- 2.- No será aplicable la clasificación orgánica prevista en la Base 4.1.a).
- 3.- Las competencias atribuidas al Pleno de la Diputación en las presentes Bases, se entenderán atribuidas al Consejo de Administración, y las atribuidas al Presidente de la Diputación, al Presidente de REVAL, sin perjuicio de lo regulado en los apartados siguientes.
- 4.- La competencia para la aprobación de créditos extraordinarios, suplementos de crédito y bajas por anulación corresponde al Pleno de la Diputación. La propuesta regulada por la Base 8º.3 será realizada por el Consejo de Administración.
- 5.- Corresponderán al Gerente de REVAL las atribuciones en materia de gestión presupuestaria establecidas en los Estatutos de REVAL.

6.- A los efectos de lo establecido en la Base 13ª, tienen la condición de ampliables las siguientes aplicaciones presupuestarias:

APLICACIONES PRESUPUESTO GASTOS		INGRESOS AFECTADOS	
APLICACIÓN	DESCRIPCIÓN	CONCEPTO	DESCRIPCIÓN
932.22799	Servicios técnicos inspección IAE	30905	Inspección IAE
932.83000	Anticipos al personal	83000	Reintegro anticipos al personal

7.- El Organismo Autónomo de Recaudación y Gestión (REVAL) podrá concertar las operaciones especiales de tesorería reguladas en el artículo 149.2 del Real Decreto Legislativo 2/2004 de 5 de marzo, que aprueba el Texto refundido de la ley reguladora de las Haciendas Locales, con el exclusivo objeto de anticipar a los Ayuntamientos que tengan delegada la gestión y recaudación del Impuesto sobre Bienes Inmuebles e Impuesto sobre Actividades Económicas, la recaudación esperada por los mismos.

8.- No será aplicable lo dispuesto por la Base 40ª.

DISPOSICIÓN ADICIONAL SEGUNDA. SOCIEDAD PROVINCIAL DE DESARROLLO DE VALLADOLID, S.A.

Con carácter general, el control financiero de la Sociedad Provincial de Desarrollo de Valladolid, S.A., se verificará en los términos establecidos en el Plan de Control Financiero.

DISPOSICIÓN ADICIONAL TERCERA. CONSORCIO PROVINCIAL DE MEDIO AMBIENTE DE VALLADOLID

1.- No será aplicable la clasificación orgánica prevista en la Base 4.1.a).

2.- Las competencias en materia de gestión presupuestaria serán las atribuidas a los diferentes órganos en sus Estatutos.

3.- Sin perjuicio de lo señalado en el apartado anterior, la competencia para la aprobación de créditos extraordinarios, suplementos de crédito y bajas por anulación corresponderá al Pleno de la Diputación Provincial. La propuesta regulada en la Base 8ª.3 será realizada por el Presidente del Consorcio.

4.- El nivel de vinculación jurídica de los créditos del Presupuesto de Gastos del Consorcio se establece a nivel de programa y artículo, salvo los créditos cuya clasificación económica corresponda al concepto 227, cuya vinculación será a nivel de subconcepto.

5.- No será aplicable la Base 40ª.

DISPOSICIÓN FINAL

La interpretación de las presentes Bases corresponde al Presidente de la Diputación Provincial, previos los informes que solicite al efecto.



DIPUTACIÓN DE VALLADOLID

presupuestos 2019

**PRESUPUESTO
DIPUTACIÓN**

PRESUPUESTOS 2019

PRESUPUESTO DIPUTACIÓN

Resumen
por
capítulos



DIPUTACIÓN DE VALLADOLID

www.diputaciondevalladolid.es

PRESUPUESTOS DIPUTACION
RESUMEN POR CAPÍTULO

PRESUPUESTO DE INGRESOS	2018	%	2019	%
C1 - II. DIRECTOS	8.098.691,84	8	8.306.087,28	8
C2 - II. INDIRECTOS	6.836.770,00	7	7.232.320,00	7
C3 - TASAS Y OTROS INGRESOS	4.105.647,46	4	4.080.682,91	4
C4 - TRANSFERENCIAS CORRIENTES	72.055.349,56	71	75.080.643,20	73
C5 - INGRESOS PATRIMONIALES	74.376,10	0	38.897,19	0
<i>TOTAL INGRESOS CORRIENTES</i>	<i>91.170.834,96</i>	<i>90</i>	<i>94.738.630,58</i>	<i>93</i>
C6 - ENAJENACIÓN DE INVERSIONES	1.534.000,00	2	2.183.120,00	2
C7 - TRANSFERENCIAS DE CAPITAL	1.198.000,00	1	1.866.596,76	2
C8 - VARIACION ACTIVOS FINANCIEROS	1.669.182,03	2	1.600.414,14	2
C9 - VARIACION PASIVOS FINANCIEROS	5.802.494,89	6	1.879.861,59	2
<i>TOTAL INGRESOS CAPITAL</i>	<i>10.203.676,92</i>	<i>10</i>	<i>7.529.992,49</i>	<i>7</i>
TOTAL INGRESOS	101.374.511,88	100	102.268.623,07	100

PRESUPUESTO DE GASTOS	2018	%	2019	%
C1 - PERSONAL	34.842.688,89	34	35.569.804,57	35
C2 - BIENES Y SERVICIOS CORRIENTES	18.053.636,94	18	18.303.831,83	18
C3 - FINANCIEROS	166.820,68	0	116.763,50	0
C4 - TRANSFERENCIAS CORRIENTES	20.397.234,15	20	21.618.453,16	21
C5 - FONDO DE CONTINGENCIA	30.000,00	0	13.000,00	0
<i>TOTAL GASTOS CORRIENTES</i>	<i>73.490.380,66</i>	<i>68</i>	<i>75.621.853,06</i>	<i>68</i>
C6 - INVERSIONES REALES	5.929.889,17	6	7.467.223,46	7
C7 - TRANSFERENCIAS DE CAPITAL	15.021.589,36	15	14.204.107,42	14
C8 - VARIACION ACTIVOS FINANCIEROS	1.704.558,13	2	1.849.311,33	2
C9 - VARIACION PASIVOS FINANCIEROS	5.228.094,56	5	3.126.127,80	3
<i>TOTAL GASTOS DE CAPITAL</i>	<i>27.884.131,22</i>	<i>32</i>	<i>26.646.770,01</i>	<i>32</i>
TOTAL GASTOS	101.374.511,88	100	102.268.623,07	100

PRESUPUESTOS 2019

PRESUPUESTO DIPUTACIÓN

Diputación
Ingresos

Estado de
ingresos:
Clasificación
económica



DIPUTACIÓN DE VALLADOLID

www.diputaciondevalladolid.es

PRESUPUESTO DIPUTACIÓN
ESTADO DE INGRESOS, CLASIFICACIÓN ECONÓMICA

CLASIFICACIÓN	DENOMINACIÓN	PARTIDA	TOTAL CONCEPTO	TOTAL ARTÍCULO	TOTAL CAPÍTULO
1	IMPUESTOS DIRECTOS				8.306.087,28
10	IMPUESTOS SOBRE LA RENTA			6.014.440,00	
100	IMPUESTOS SOBRE LA RENTA PERSONAS FÍSICAS		6.014.440,00		
304 10000	CESION IRPF	6.014.440,00			
17	RECARGOS SOBRE IMPUESTOS DIRECTOS			2.291.647,28	
171	RECARGO PROVINCIAL ACT. ECONÓMICAS		2.291.647,28		
304 17100	RECARGO PROVINCIAL IAE	2.291.647,28			
2	IMPUESTOS INDIRECTOS				7.232.320,00
21	SOBRE EL VALOR AÑADIDO			5.537.220,00	
210	IMPUESTO SOBRE EL VALOR AÑADIDO		5.537.220,00		
304 21000	CESION IVA	5.537.220,00			
22	SOBRE CONSUMOS ESPECÍFICOS			1.695.100,00	
220	IMPUESTOS ESPECIALES		1.695.100,00		
304 22000	SOBRE EL ALCOHOL Y BEBIDAS DERIVADAS	82.140,00			
304 22001	SOBRE LA CERVEZA	31.640,00			
304 22003	SOBRE LAS LABORES DEL TABACO	580.440,00			
304 22004	SOBRE HIDROCARBUROS	998.770,00			
304 22006	SOBRE PRODUCTOS INTERMEDIOS	2.110,00			
3	TASAS Y OTROS INGRESOS				4.080.682,91
30	TASA PRESTACIÓN SERVICIOS PÚBLICOS BÁSICOS			112.500,00	
300	SERVICIO ABASTECIMIENTO DE AGUA		2.500,00		
308 30000	TASA POR SUMINISTRO AGUA POTABLE	2.500,00			
309	OTRAS TASAS SERVICIOS BÁSICOS		110.000,00		
301 30900	TASA INSERCIÓN ANUNCIOS	110.000,00			
31	TASAS PRESTACIÓN SERVICIOS CARÁCTER SOCIAL Y PREF.			2.696.200,00	
311	SERVICIOS ASISTENCIALES		2.686.200,00		
503 31100	TASA ESCUELA INFANTIL CASA CUNA	35.000,00			
504 31100	TASA PRESTACION SERVICIOS CA DR. VILLACIAN	1.065.000,00			
505 31100	TASA PRESTACION SERVICIO RA CARDENAL MARCELO	1.541.200,00			
504 31101	TASA GENERACION DEUDA CA DR. VILLACIAN	25.000,00			
505 31101	TASA GENERACION DEUDA RA CARDENAL MARCELO	20.000,00			
319	OTRAS TASAS SERVICIOS DE CARÁCTER PREFERENTE		10.000,00		
308 31900	TASA SERVICIO EXTINCIÓN INCENDIOS	10.000,00			
33	TASAS UTILIZACIÓN PRIVATIVA DOMINIO PÚBLICO LOCAL			117.849,58	
338	COMPENSACIÓN TELEFÓNICA DE ESPAÑA, S.A.		82.499,58		
304 33800	COMPENSACION DIPUTACIONES CTNE	82.499,58			
339	OTRAS TASAS UTILIZACIÓN PRIVATIVA DOMINIO PÚBLICO		35.350,00		
204 33900	TASA CESIÓN USO TEATRO ZORRILLA	10.350,00			
402 33900	TASA EXPEDICIÓN LICENCIAS OBRAS Y A. ESPECIALES	25.000,00			
34	PRECIOS PÚBLICOS PRESTACIÓN. SERV.			195.015,00	
341	SERVICIOS ASISTENCIALES		31.490,00		
504 34100	PRECIOS PUBLICOS CA DR. VILLACIAN	11.300,00			
505 34100	PRECIOS PUBLICOS RA CARDENAL MARCELO	20.190,00			
342	SERVICIOS EDUCATIVOS		11.475,00		
204 34200	PRECIOS PÚBLICOS CAMPO TRABAJO MATALLANA	3.600,00			
205 34200	PRECIOS PUBLICOS CURSOS ESCUELA A. Y T. LIBRE	7.875,00			
343	SERVICIOS DEPORTIVOS		57.550,00		
205 34301	PRECIOS PUBLICOS ACTIVIDADES TL Y NATURALEZA	28.050,00			
205 34302	PRECIOS PUBLICOS DEPORTE ESCOLAR	29.500,00			

CLASIFICACIÓN	DENOMINACIÓN	PARTIDA	TOTAL CONCEPTO	TOTAL ARTÍCULO	TOTAL CAPÍTULO
346	ACTUACIONES MEDIO-AMBIENTALES		91.500,00		
405	34600 PRECIOS PUBLICOS DESRATIZACION	36.000,00			
405	34602 DETECCION DE FUGAS	13.000,00			
405	34606 PRECIOS PUBLICOS POR ANALISIS DEL AGUA	30.000,00			
405	34607 PRECIOS PUBLICOS LECTURA CONTADORES	12.500,00			
349	OTROS PRECIOS PÚBLICOS		3.000,00		
404	34900 AYTOS. ASISTENCIA LETRADA	3.000,00			
35	CONTRIBUCIONES ESPECIALES			792.108,33	
351	PARA ESTABLEC. O AMPLIAR SERVICIOS		792.108,33		
308	35100 CONTRIBUCION ESPECIAL INCENDIOS (UNESPA)	792.108,33			
36	VENTAS			3.000,00	
360	VENTA PUBLICACIONES		3.000,00		
204	36000 VENTA PUBLICACIONES	3.000,00			
38	REINTEGROS			145.410,00	
381	REINTEGRO IMPORTE ANUNCIOS		5.000,00		
304	38100 REINTEGRO IMPORTE ANUNCIOS CONTRATOS	5.000,00			
389	OTROS REINTEGROS		140.410,00		
304	38900 REINTEGRO SUBV. Y PAGOS JUSTIFICAR AÑOS ANTERIORES	100.000,00			
204	38901 REPERCUSION COSTES TEATRO Y CAFETERIA ZORRILLA	40.410,00			
39	OTROS INGRESOS			18.600,00	
392	RECARGOS DEL PERIODO EJECUTIVO		1.000,00		
304	39211 RECARGO DE APREMIO	1.000,00			
393	REINTEGRO FARMACIA		100,00		
304	39300 INTERESES DE DEMORA	100,00			
399	SERVICIOS ASISTENCIALES		17.500,00		
302	39900 OTROS INGRESOS DIVERSOS - TASAS EXAMENES	10.000,00			
304	39900 OTROS INGRESOS DIVERSOS HACIENDA	5.000,00			
307	39900 OTROS INGRESOS DIVERSOS ASESORIA JURIDICA	1.000,00			
308	39900 OTROS INGRESOS DIVERSOS SERVICIO CONTRA INCENDIOS	500,00			
501	39900 OTROS INGRESOS DIVERSOS-AREA DE IGUALDAD DE OPORT. Y CULT.	1.000,00			
4	TRANSFERENCIAS CORRIENTES				75.080.643,20
42	DEL ESTADO			64.090.290,34	
420	DE LA ADMON. GRAL. ESTADO		64.090.290,34		
202	42001 SUBV. MINISTERIO PRESIDENCIA - EMPLEO	103.970,34			
304	42010 FONDO COMPLEMENTARIO DE FINANCIACION	63.986.320,00			
45	DE COMUNIDADES AUTÓNOMAS			10.713.861,86	
450	DE COMUNIDADES AUTÓNOMAS		10.337.861,86		
304	45000 FONDO PICA IMPUESTOS PROPIOS (INCONDICIONADA)	270.388,00			
304	45001 FONDO PICA IMPTOS. CEDIDOS (PARTE INCONDICIONADA)	536.031,00			
304	45002 FONDO PICA IMPTOS. CEDIDOS (PARTE CONDICIONADA)	536.030,00			
502	45003 SUBV. JUNTA CYL ACUERDO MARCO SERVICIOS SOCIALES	7.872.086,92			
205	45010 SUBV. JUNTA CYL - JUEGOS ESCOLARES	171.651,00			
204	45020 SUBV. JUNTA CYL - CENTRO COORD. BIBLIOTECAS	140.689,00			
506	45030 SUBV. JUNTA CYL - CENTRO DE EDUCACION ESPECIAL	165.000,00			
102	45060 SUBV. JUNTA CYL - COMPETENCIAS ENAJENACION BIENES	20.000,00			
202	45081 APORT. JUNTA CASTILLA Y LEÓN JOVEL	114.779,58			
404	45081 SUBV. JUNTA CYL - LINEA PACTO LOCAL-OFICINAS ASESOR.	308.489,31			
202	45082 SUBV. JUNTA C. Y L. PMFE ATENCIÓN SOCIAL IV	104.464,80			
202	45083 APORT. JUNTA CASTILLA Y LEÓN ELMET	98.252,25			
453	DE COMUNIDADES AUTÓNOMAS		350.000,00		
304	45300 PARTICIPACION EN LOS INGRESOS APUESTAS MUTUAS	350.000,00			
455	DE COMUNIDADES AUTÓNOMAS		26.000,00		
405	45501 SUBV. JUNTA CYL - FEOGA	26.000,00			

CLASIFICACIÓN	DENOMINACIÓN	PARTIDA	TOTAL CONCEPTO	TOTAL ARTÍCULO	TOTAL CAPÍTULO
46	DE ENTIDADES LOCALES			276.491,00	
462	DE AYUNTAMIENTOS		276.491,00		
204	46200 APORT. AYTOS. AULAS DE CULTURA	97.651,00			
502	46200 APORT. AYTOS. FONDO AYUDA AL DESARROLLO	8.840,00			
204	46201 APORT. AYTOS. RED DE TEATROS	170.000,00			
5	INGRESOS PATRIMONIALES				38.897,19
51	INTERESES ANTICIPOS Y PTMOS. CONCEDIDOS			19.897,19	
514	DE SDES. MERCANTILES Y OTROS ORG. PÚBLICOS		19.897,19		
404	51400 INTERESES PRESTAMOS CAJA CREDITO MUNICIPAL	19.897,19			
52	INTERESES DE DEPÓSITOS			1.000,00	
520	INTERESES DE DEPOSITO		1.000,00		
104	52000 INTERESES EN CUENTAS DE ENTIDADES FINANCIERAS	1.000,00			
55	CONCESIONES ADMINISTRATIVAS CONTRAP. PERIÓDICA			18.000,00	
550	CONCESIONES ADMINISTRATIVAS CONTRAP. PERIÓDICA		18.000,00		
304	55000 CONCESION CAFETERIA HOSPITAL VIEJO	2.000,00			
304	55001 CONCESION CAFETERIA RA C.MARCELO	2.000,00			
304	55002 CONCESION CAFETERIA TEATRO ZORRILLA	14.000,00			
6	ENAJENACIÓN INVERSIONES				2.183.120,00
60	DE TERRENOS			2.183.120,00	
600	VENTA DE SOLARES		2.183.120,00		
304	60000 ENAJENACION INVERSIONES	2.183.120,00			
7	TRANSFERENCIAS DE CAPITAL				1.866.596,76
72	DE LA ADMINISTRACIÓN DEL ESTADO			252.470,82	
720	DE LA ADMÓN. GENERAL DEL ESTADO		252.470,82		
304	72000 APORT. Mº FOMENTO RESTAURACIÓN CASTILLO PEÑAFIEL	252.470,82			
75	DE COMUNIDADES AUTÓNOMAS			350.711,95	
750	DE LA ADMÓN. GENERAL DE LA CC.AA.		200.711,95		
202	75050 APORTACIÓN JCYL PMFE REHABILITACIÓN DR. VILLACIÁN	104.464,80			
202	75051 APORTACIÓN JCYL PROGRAMAS MIXTOS F.YE. 2019	96.247,15			
755	DE LA ADMÓN. GENERAL DE LA CC.AA.		150.000,00		
403	75506 APORTACION JUNTA CYL - CONVENIO ESCUELAS	150.000,00			
76	DE ENTIDADES LOCALES			1.263.413,99	
762	DE AYUNTAMIENTOS		1.263.413,99		
304	76200 APORT. AYTO. PEÑAFIEL RESTAURACIÓN CASTILLO	98.813,99			
406	76200 APORT. AYTOS. PROGRAMA URBANISMO EN RED	48.000,00			
403	76203 APORT. AYTOS. PLAN OBRAS DIPUTACION-AYUNTAMIENTOS	1.116.600,00			
8	VARIACIÓN ACTIVOS FINANCIEROS				1.600.414,14
82	REINTEGRO PRESTAMOS SECTOR PUBLICO			1.190.414,14	
821	A LARGO PLAZO		1.190.414,14		
404	82120 REINTEGRO PRESTAMOS CAJA CREDITO MUNICIPAL	1.190.414,14			
83	REINTEGRO PRESTAMOS FUERA SECTOR PUBLICO			410.000,00	
830	A CORTO PLAZO		400.000,00		
302	83000 REINTEGRO ANTICIPOS DEL PERSONAL	400.000,00			
831	A LARGO PLAZO		10.000,00		
302	83100 REINTEGRO ANTICIPOS PARA ADQUISICION VEHICULOS	10.000,00			
9	VARIACIÓN PASIVOS FINANCIEROS				1.879.861,59
91	PRÉSTAMOS RECIBIDOS			1.879.861,59	
913	PTMOS. L/PLAZO FUERA SECTOR PÚBLICO		1.879.861,59		
304	91300 PRESTAMO FUERA SECTOR PUBLICO A LARGO PLAZO	1.879.861,59			
			102.268.623,07	102.268.623,07	102.268.623,07

PRESUPUESTOS 2019

PRESUPUESTO DIPUTACIÓN

Estado de
gastos:
Clasificación
económica



DIPUTACIÓN DE VALLADOLID

www.diputaciondevalladolid.es

PRESUPUESTO DIPUTACIÓN
ESTADO DE GASTOS, CLASIFICACIÓN ECONÓMICA

CLASIFICACIÓN	DENOMINACIÓN	PARTIDA	TOTAL CONCEPTO	TOTAL ARTÍCULO	TOTAL CAPÍTULO
I	GASTOS DE PERSONAL				35.569.804,57
10	ÓRGANOS DE GOBIERNO			940.000,00	
100	RETRIBUCIONES BASICAS Y OTRAS REMUNERACIONES		940.000,00		
101 91200 10000	RETRIBUCIONES ORGANOS DE GOBIERNO		940.000,00		
11	PERSONAL EVENTUAL			632.164,31	
110	RETRIBUCIONES BASICAS Y OTRAS REMUNERACIONES		632.164,31		
101 91201 11000	RETRIBUCIONES PERSONAL GABINETE DE PRESIDENCIA		632.164,31		
12	PERSONAL FUNCIONARIO			22.431.116,75	
120	RETRIBUCIONES BASICAS		11.498.086,19		
102 92000 12000	SUELDOS GRUPO A1 SECRETARIA		41.442,12		
103 93100 12000	SUELDOS GRUPO A1 INTERVENCION		55.256,16		
104 93400 12000	SUELDOS GRUPO A1 TESORERIA		27.628,08		
201 92000 12000	SUELDOS GRUPO A1 AREA EMPLEO Y DES. ECONOMICO		43.224,58		
202 24102 12000	SUELDOS GRUPO A1 OFICINA DEL EMPRENDEDOR		27.628,08		
204 33000 12000	SUELDOS GRUPO A1 EDUCACION Y CULTURA		27.628,08		
206 92000 12000	SUELDOS GRUPO A1 PRENSA Y COMUNICACION		27.628,08		
301 92000 12000	SUELDOS GRUPO A1 AREA HACIENDA, PERSONAL Y NNTT		93.244,77		
302 92000 12000	SUELDOS GRUPO A1 PERSONAL		27.628,08		
303 92000 12000	SUELDOS GRUPO A1 PREVENCION Y R. INTERIOR		27.628,08		
304 93101 12000	SUELDOS GRUPO A1 HACIENDA		13.851,17		
305 92000 12000	SUELDOS GRUPO A1 ARCHIVO		13.814,04		
306 92000 12000	SUELDOS GRUPO A1 SERVICIO NUEVAS TECNOLOGÍAS		55.256,16		
307 92000 12000	SUELDOS GRUPO A1 ASESORIA JURIDICA		23.023,40		
308 13600 12000	SUELDOS GRUPO A1 INCENDIOS Y P. CIVIL		13.814,04		
401 45000 12000	SUELDOS GRUPO A1 AREA ASISTENCIA Y COOP. MUNICIPIOS		51.839,78		
402 45001 12000	SUELDOS GRUPO A1 SERV. TEC. OBRAS		82.884,24		
403 45002 12000	SUELDOS DEL GRUPO A1 SERVICIO COOPERACION		69.070,20		
404 92200 12000	SUELDOS GRUPO A1 ASESORAMIENTO LOCAL		82.884,24		
405 41000 12000	SUELDOS GRUPO A1 AGRICULTURA, GAN. Y C. AGUA		13.814,04		
406 15101 12000	SUELDOS GRUPO A1 URBANISMO		124.326,36		
501 23120 12000	SUELDOS GRUPO A1 AREA IGUALDAD Y SS. SOCIALES		124.326,36		
502 23100 12000	SUELDOS GRUPO A1 ACCION SOCIAL		13.814,04		
503 23119 12000	SUELDOS GRUPO A1 FAMILIA E IGUALDAD		27.628,08		
102 92000 12001	SUELDOS GRUPO A2 SECRETARIA		11.944,68		
103 93100 12001	SUELDOS GRUPO A2 INTERVENCION		23.889,36		
201 92000 12001	SUELDOS DEL GRUPO A2 AREA EMPLEO Y DES. ECONOMICO		9.953,90		
202 24102 12001	SUELDOS GRUPO A2 OFICINA DEL EMPRENDEDOR		11.944,68		
203 43000 12001	SUELDOS GRUPO A2 TURISMO		35.834,04		
204 33000 12001	SUELDOS GRUPO A2 EDUCACION Y CULTURA		370.285,08		
205 34000 12001	SUELDOS DEL GRUPO A2 DEPORTES, CONSUMO Y PROM.AGROALIMENT		115.465,24		
301 92000 12001	SUELDOS GRUPO A2 AREA HACIENDA, PERSONAL Y NNTT		23.889,36		
302 22100 12001	SUBIDA SALARIAL		497.000,00		
302 92000 12001	SUELDOS GRUPO A2 PERSONAL		11.944,68		
303 92000 12001	SUELDOS GRUPO A2 PREVENCION Y R. INTERIOR		11.944,68		
305 92000 12001	SUELDOS GRUPO A2 ARCHIVO		23.889,36		
306 92000 12001	SUELDOS GRUPO A2 SERVICIO NUEVAS TECNOLOGÍAS		119.446,80		
402 45001 12001	SUELDOS GRUPO A2 SERV. TEC. OBRAS		47.778,72		

CLASIFICACIÓN	DENOMINACIÓN	PARTIDA	TOTAL CONCEPTO	TOTAL ARTÍCULO	TOTAL CAPÍTULO
404 92200 12001	SUELDOS GRUPO AZ ASESORAMIENTO LOCAL		23.889,36		
405 41000 12001	SUELDOS GRUPO AZ AGRICULTURA, GAN. Y C. AGUA		29.861,70		
406 15101 12001	SUELDOS GRUPO AZ URBANISMO		29.861,70		
501 23120 12001	SUELDOS GRUPO AZ AREA IGUALDAD Y SS. SOCIALES		35.898,26		
502 23100 12001	SUELDOS GRUPO AZ ACCION SOCIAL		513.621,24		
503 23119 12001	SUELDOS GRUPO AZ FAMILIA E IGUALDAD		119.446,80		
504 23116 12001	SUELDOS DEL GRUPO AZ CA DR. VILLACIAN		143.336,16		
505 23114 12001	SUELDOS GRUPO AZ RA CARDENAL MARCELO		167.225,52		
506 23115 12001	SUELDOS DEL GRUPO AZ CENTRO INTEGRACION JUVENIL		7.963,12		
101 91201 12003	SUELDOS GRUPO C1 GABINETE DE PRESIDENCIA		44.842,20		
102 92000 12003	SUELDOS GRUPO C1 SECRETARIA		84.452,81		
103 93100 12003	SUELDOS GRUPO C1 INTERVENCION		89.684,40		
104 93400 12003	SUELDOS GRUPO C1 TESORERIA		53.810,64		
201 92000 12003	SUELDOS GRUPO C1 AREA EMPLEO Y DES. ECONOMICO		62.779,08		
205 34000 12003	SUELDOS DEL GRUPO C1 DEPORTES, CONSUMO Y PROM.AGROALIMENT		8.968,44		
206 92000 12003	SUELDOS GRUPO C1 PRENSA Y COMUNICACION		8.968,44		
301 92000 12003	SUELDOS GRUPO C1 AREA HACIENDA, PERSONAL Y NNTT		152.463,48		
302 92000 12003	SUELDOS GRUPO C1 PERSONAL		26.905,32		
304 93101 12003	SUELDOS GRUPO C1 HACIENDA		26.905,32		
305 92000 12003	SUELDOS GRUPO C1 ARCHIVO		8.968,44		
306 92000 12003	SUELDOS GRUPO C1 SERVICIO NUEVAS TECNOLOGÍAS		13.452,66		
308 13600 12003	SUELDOS GRUPO C1 INCENDIOS Y P. CIVIL		53.810,64		
401 45000 12003	SUELDOS GRUPO C1 AREA ASISTENCIA Y COOP. MUNICIPIOS		8.968,44		
402 45001 12003	SUELDOS GRUPO C1 SERV. TEC. OBRAS		41.635,74		
403 45002 12003	SUELDOS DEL GRUPO C1 SERVICIO COOPERACION		161.431,92		
405 41000 12003	SUELDOS GRUPO C1 AGRICULTURA, GAN. Y C. AGUA		8.968,44		
501 23120 12003	SUELDOS GRUPO C1 AREA IGUALDAD Y SS. SOCIALES		80.715,96		
504 23116 12003	SUELDOS DEL GRUPO C1 CA DR. VILLACIAN		17.936,88		
505 23114 12003	SUELDOS GRUPO C1 RA CARDENAL MARCELO		26.905,32		
101 91201 12004	SUELDOS GRUPO C2 GABINETE DE PRESIDENCIA		22.392,36		
102 92000 12004	SUELDOS GRUPO C2 SECRETARIA		14.928,24		
104 93400 12004	SUELDOS GRUPO C2 TESORERIA		7.464,12		
201 92000 12004	SUELDOS GRUPO C2 AREA EMPLEO Y DES. ECONOMICO		7.464,12		
301 92000 12004	SUELDOS GRUPO C2 AREA HACIENDA, PERSONAL Y NNTT		26.124,42		
303 92000 12004	SUELDOS GRUPO C2 PREVENCION Y R. INTERIOR		272.440,38		
308 13600 12004	SUELDOS GRUPO C2 INCENDIOS Y P. CIVIL		716.615,70		
401 45000 12004	SUELDOS GRUPO C2 AREA ASISTENCIA Y COOP. MUNICIPIOS		80.179,11		
402 45001 12004	SUELDOS GRUPO C2 SERV. TEC. OBRAS		37.320,60		
403 45002 12004	SUELDOS DEL GRUPO C2 SERVICIO COOPERACION		14.928,24		
404 92200 12004	SUELDOS GRUPO C2 ASESORAMIENTO LOCAL		7.464,12		
405 41000 12004	SUELDOS GRUPO C2 AGRICULTURA, GAN. Y C. AGUA		22.392,36		
501 23120 12004	SUELDOS GRUPO C2 AREA IGUALDAD Y SS. SOCIALES		22.392,36		
504 23116 12004	SUELDOS DEL GRUPO C2 CA DR. VILLACIAN		689.909,40		
505 23114 12004	SUELDOS GRUPO C2 RA CARDENAL MARCELO		668.038,74		
506 23115 12004	SUELDOS GRUPO C2 CENTRO INTEGRACION JUVENIL		63.485,15		
504 23116 12005	SUELDOS DEL GRUPO E CA DR. VILLACIAN		13.663,20		
505 23114 12005	SUELDOS GRUPO E RA CARDENAL MARCELO		6.831,60		
101 91201 12006	TRIENIOS GABINETE DE PRESIDENCIA		22.033,14		
102 92000 12006	TRIENIOS SECRETARIA		35.535,64		
103 93100 12006	TRIENIOS INTERVENCION		45.832,03		
104 93400 12006	TRIENIOS TESORERIA		20.725,95		
201 92000 12006	TRIENIOS AREA EMPLEO Y DES. ECONOMICO		27.730,54		

CLASIFICACIÓN	DENOMINACIÓN	PARTIDA	TOTAL CONCEPTO	TOTAL ARTÍCULO	TOTAL CAPÍTULO
202 24102 12006	TRINIENOS OFICINA DEL EMPRENDEDOR		10.104,96		
203 43000 12006	TRINIENOS TURISMO		5.308,17		
204 33000 12006	TRINIENOS EDUCACION Y CULTURA		98.780,52		
205 34000 12006	TRINIENOS DEPORTES, CONSUMO Y PROM.AGROALIMENTARIA		37.910,48		
206 92000 12006	TRINIENOS PRENSA Y COMUNICACION		12.664,08		
301 92000 12006	TRINIENOS AREA HACIENDA, PERSONAL Y NNTT		61.551,85		
302 92000 12006	TRINIENOS PERSONAL		16.952,00		
303 92000 12006	TRINIENOS PREVENCION Y R. INTERIOR		75.725,16		
304 93101 12006	TRINIENOS HACIENDA		10.780,68		
305 92000 12006	TRINIENOS ARCHIVO		15.646,56		
306 92000 12006	TRINIENOS SERVICIO NUEVAS TECNOLOGÍAS		28.143,17		
307 92000 12006	TRINIENOS ASESORIA JURIDICA		7.440,72		
308 13600 12006	TRINIENOS INCENDIOS Y P. CIVIL		120.621,72		
401 45000 12006	TRINIENOS AREA ASISTENCIA Y COOP. MUNICIPIOS		30.319,83		
402 45001 12006	TRINIENOS SERV. TEC. OBRAS		41.281,88		
403 45002 12006	TRINIENOS SERVICIO COOPERACION		57.155,39		
404 92200 12006	TRINIENOS ASESORAMIENTO LOCAL		26.987,82		
405 41000 12006	TRINIENOS AGRICULTURA, GAN. Y C. AGUA		18.889,35		
406 15101 12006	TRINIENOS URBANISMO		35.957,44		
501 23120 12006	TRINIENOS AREA IGUALDAD Y SS. SOCIALES		75.236,65		
502 23100 12006	TRINIENOS ACCION SOCIAL		114.610,28		
503 23119 12006	TRINIENOS FAMILIA E IGUALDAD		42.831,38		
504 23116 12006	TRINIENOS CA DR. VILLACIAN		120.876,04		
505 23114 12006	TRINIENOS RA CARDENAL MARCELO		150.762,31		
506 23115 12006	TRINIENOS CENTRO INTEGRACION JUVENIL		15.032,40		
101 91201 12009	OTRAS RETRIBUCIONES BASICAS GABINETE DE PRESIDENCIA		33.927,66		
102 92000 12009	OTRAS RETRIBUCIONES BASICAS SECRETARIA		73.387,70		
103 93100 12009	OTRAS RETRIBUCIONES BASICAS INTERVENCION		83.793,46		
104 93400 12009	OTRAS RETRIBUCIONES BASICAS TESORERIA		43.734,10		
201 92000 12009	OTRAS RETRIBUCIONES BASICAS AREA EMPLEO Y DES. ECONOMICO		49.154,10		
202 24102 12009	OTRAS RETRIBUCIONES BASICAS OFICINA DEL EMPRENDEDOR		17.772,26		
203 43000 12009	OTRAS RETRIBUCIONES BASICAS TURISMO		15.162,23		
204 33000 12009	OTRAS RETRIBUCIONES BASICAS EDUCACION Y CULTURA		145.560,00		
205 34000 12009	OTRAS RETRIBUCIONES BASICAS DEPORTES, CONSUMO Y PROM.AGROALI		48.728,91		
206 92000 12009	OTRAS RETRIBUCIONES BASICAS PRENSA Y COMUNICACION		15.311,22		
301 92000 12009	OTRAS RETRIBUCIONES BASICAS AREA HACIENDA, PERSONAL Y NNTT		124.984,72		
302 92000 12009	OTRAS RETRIBUCIONES BASICAS PERSONAL		30.085,43		
303 92000 12009	OTRAS RETRIBUCIONES BASICAS PREVENCION Y R. INTERIOR		131.577,43		
304 93101 12009	OTRAS RETRIBUCIONES BASICAS HACIENDA		19.826,16		
305 92000 12009	OTRAS RETRIBUCIONES BASICAS ARCHIVO		19.756,74		
306 92000 12009	OTRAS RETRIBUCIONES BASICAS SERV. NUEVAS TECNOLOGÍAS		74.098,80		
307 92000 12009	OTRAS RETRIBUCIONES BASICAS ASESORIA JURIDICA		12.445,31		
308 13600 12009	OTRAS RETRIBUCIONES BASICAS INCENDIOS Y P. CIVIL		362.370,80		
401 45000 12009	OTRAS RETRIBUCIONES BASICAS AREA ASISTENCIA Y COOP. MUNICIPI		59.298,74		
402 45001 12009	OTRAS RETRIBUCIONES BASICAS SERV. TEC. OBRAS		80.639,78		
403 45002 12009	OTRAS RETRIBUCIONES BASICAS SERVICIO COOPERACION		99.646,11		
404 92200 12009	OTRAS RETRIBUCIONES BASICAS ASESORAMIENTO LOCAL		50.809,57		
405 41000 12009	OTRAS RETRIBUCIONES BASICAS AGRICULTURA, GAN. Y C. AGUA		34.333,06		
406 15101 12009	OTRAS RETRIBUCIONES BASICAS URBANISMO		56.868,13		
501 23120 12009	OTRAS RETRIBUCIONES BASICAS AREA IGUALDAD Y SS. SOCIALES		162.572,73		
502 23100 12009	OTRAS RETRIBUCIONES BASICAS ACCION SOCIAL		223.474,31		
503 23119 12009	OTRAS RETRIBUCIONES BASICAS FAMILIA E IGUALDAD		58.273,44		

CLASIFICACIÓN		DENOMINACIÓN	PARTIDA	TOTAL CONCEPTO	TOTAL ARTÍCULO	TOTAL CAPÍTULO
504	23116	12009	OTRAS RETRIBUCIONES BASICAS CA DR. VILLACIAN	420.997,85		
505	23114	12009	OTRAS RETRIBUCIONES BASICAS RA CARDENAL MARCELO	363.271,97		
506	23115	12009	OTRAS RETRIBUCIONES BASICAS CENTRO INTEGRACION JUVENIL	30.589,84		
121			RETRIBUCIONES COMPLEMENTARIAS		10.176.030,56	
101	91201	12100	COMPLEMENTO DE DESTINO GABINETE DE PRESIDENCIA	42.137,04		
102	92000	12100	COMPLEMENTO DE DESTINO SECRETARIA	106.619,65		
103	93100	12100	COMPLEMENTO DE DESTINO INTERVENCION	117.418,68		
104	93400	12100	COMPLEMENTO DE DESTINO TESORERIA	62.099,28		
201	92000	12100	COMPLEMENTO DE DESTINO AREA EMPLEO Y DES. ECONOMICO	81.285,96		
202	24102	12100	COMPLEMENTO DE DESTINO OFICINA DEL EMPRENDEDOR	24.890,04		
203	43000	12100	COMPLEMENTO DE DESTINO TURISMO	22.308,84		
204	33000	12100	COMPLEMENTO DE DESTINO EDUCACION Y CULTURA	229.980,72		
205	34000	12100	COMPLEMENTO DE DESTINO DEPORTES, CONSUMO Y PROM.AGROALIMENT	73.881,56		
206	92000	12100	COMPLEMENTO DE DESTINO PRENSA Y COMUNICACION	22.763,16		
301	92000	12100	COMPLEMENTO DE DESTINO AREA HACIENDA, PERSONAL Y NNTT	193.226,49		
302	92000	12100	COMPLEMENTO DE DESTINO PERSONAL	43.068,48		
303	92000	12100	COMPLEMENTO DE DESTINO PREVENCION Y R. INTERIOR	192.394,08		
304	93101	12100	COMPLEMENTO DE DESTINO HACIENDA	27.274,54		
305	92000	12100	COMPLEMENTO DE DESTINO ARCHIVO	29.457,12		
306	92000	12100	COMPLEMENTO DE DESTINO SERV. NUEVAS TECNOLOGÍAS	116.988,90		
307	92000	12100	COMPLEMENTO DE DESTINO ASESORIA JURIDICA	18.674,96		
308	13600	12100	COMPLEMENTO DE DESTINO INCENDIOS Y P. CIVIL	487.796,28		
401	45000	12100	COMPLEMENTO DE DESTINO AREA ASISTENCIA Y COOP. MUNICIPIOS	91.056,99		
402	45001	12100	COMPLEMENTO DE DESTINO SERV. TEC. OBRAS	125.066,65		
403	45002	12100	COMPLEMENTO DE DESTINO SERVICIO COOPERACION	153.674,28		
404	92200	12100	COMPLEMENTO DE DESTINO ASESORAMIENTO LOCAL	75.636,96		
405	41000	12100	COMPLEMENTO DE DESTINO AGRICULTURA, GAN. Y C. AGUA	50.275,86		
406	15101	12100	COMPLEMENTO DE DESTINO URBANISMO	90.546,06		
501	23120	12100	COMPLEMENTO DE DESTINO AREA IGUALDAD Y SS. SOCIALES	167.977,12		
502	23100	12100	COMPLEMENTO DE DESTINO ACCION SOCIAL	304.847,52		
503	23119	12100	COMPLEMENTO DE DESTINO FAMILIA E IGUALDAD	86.818,32		
504	23116	12100	COMPLEMENTO DE DESTINO CA DR. VILLACIAN	527.394,88		
505	23114	12100	COMPLEMENTO DE DESTINO RA CARDENAL MARCELO	531.054,18		
506	23115	12100	COMPLEMENTO DE DESTINO CENTRO INTEGRACION JUVENIL	43.983,25		
101	91201	12101	COMPLEMENTO ESPECIFICO GABINETE DE PRESIDENCIA	79.411,68		
102	92000	12101	COMPLEMENTO ESPECIFICO SECRETARIA	191.652,57		
103	93100	12101	COMPLEMENTO ESPECIFICO INTERVENCION	219.990,00		
104	93400	12101	COMPLEMENTO ESPECIFICO TESORERIA	111.733,44		
201	92000	12101	COMPLEMENTO ESPECIFICO AREA EMPLEO Y DES. ECONOMICO	126.975,77		
202	24102	12101	COMPLEMENTO ESPECIFICO OFICINA DEL EMPRENDEDOR	48.832,68		
203	43000	12101	COMPLEMENTO ESPECIFICO TURISMO	38.580,84		
204	33000	12101	COMPLEMENTO ESPECIFICO EDUCACION Y CULTURA	284.271,96		
205	34000	12101	COMPLEMENTO ESPECIFICO DEPORTES, CONSUMO Y PROM.AGROALIMENT	101.773,64		
206	92000	12101	COMPLEMENTO ESPECIFICO PRENSA Y COMUNICACION	35.499,84		
301	92000	12101	COMPLEMENTO ESPECIFICO AREA HACIENDA, PERSONAL Y NNTT	280.042,02		
302	92000	12101	COMPLEMENTO ESPECIFICO PERSONAL	74.694,12		
303	92000	12101	COMPLEMENTO ESPECIFICO PREVENCION Y R. INTERIOR	228.606,78		
304	93101	12101	COMPLEMENTO ESPECIFICO HACIENDA	51.176,67		
305	92000	12101	COMPLEMENTO ESPECIFICO ARCHIVO	44.088,48		
306	92000	12101	COMPLEMENTO ESPECIFICO SERV. NUEVAS TECNOLOGÍAS	175.508,10		
307	92000	12101	COMPLEMENTO ESPECIFICO ASESORIA JURIDICA	44.111,00		
308	13600	12101	COMPLEMENTO ESPECIFICO INCENDIOS Y P. CIVIL	803.821,35		

CLASIFICACIÓN					DENOMINACIÓN	PARTIDA	TOTAL CONCEPTO	TOTAL ARTÍCULO	TOTAL CAPÍTULO
401	45000	12101	COMPLEMENTO ESPECIFICO AREA ASISTENCIA Y COOP. MUNICIPIOS		138.984,29				
402	45001	12101	COMPLEMENTO ESPECIFICO SERV. TEC. OBRAS		168.031,88				
403	45002	12101	COMPLEMENTO ESPECIFICO SERVICIO COOPERACION		198.588,48				
404	92200	12101	COMPLEMENTO ESPECIFICO ASESORAMIENTO LOCAL		134.623,20				
405	41000	12101	COMPLEMENTO ESPECIFICO AGRICULTURA, GAN. Y C. AGUA		79.956,00				
406	15101	12101	COMPLEMENTO ESPECIFICO URBANISMO		142.872,00				
501	23120	12101	COMPLEMENTO ESPECIFICO AREA IGUALDAD Y SS. SOCIALES		279.514,39				
502	23100	12101	COMPLEMENTO ESPECIFICO ACCION SOCIAL		374.671,20				
503	23119	12101	COMPLEMENTO ESPECIFICO FAMILIA E IGUALDAD		127.712,16				
504	23116	12101	COMPLEMENTO ESPECIFICO CA DR. VILLACIAN		690.820,29				
505	23114	12101	COMPLEMENTO ESPECIFICO RA CARDENAL MARCELO		698.998,50				
506	23115	12101	COMPLEMENTO ESPECIFICO CENTRO INTEGRACION JUVENIL		59.889,38				
129			OTRAS RETRIBUCIONES				757.000,00		
302	22100	12990	INTERINOS-SUSTITUCIONES SERV. DIPUTACION		40.000,00				
502	23100	12990	SUSTITUCIONES ACCION SOCIAL		30.000,00				
504	23116	12990	INTERINOS-SUSTITUCIONES CA DR. VILLACIAN		150.000,00				
505	23114	12990	INTERINOS-SUSTITUCIONES RA CARDENAL MARCELO		150.000,00				
506	23115	12990	INTERINOS-SUSTITUCIONES CENTRO INTEGRACION JUVENIL		5.000,00				
302	22100	12991	INTERINOS-ACUMULACIONES SERV. DIPUTACION		15.000,00				
502	23100	12991	ACUMULACIONES ACCION SOCIAL		200.000,00				
504	23116	12991	INTERINOS-ACUMULACIONES CA DR. VILLACIAN		40.000,00				
505	23114	12991	INTERINOS-ACUMULACIONES RA CARDENAL MARCELO		80.000,00				
506	23115	12991	INTERINOS-ACUMULACIONES CENTRO INTEGRACION JUVENIL		47.000,00				
13			PERSONAL LABORAL					1.567.387,39	
130			LABORAL FIJO				153.751,55		
205	34000	13000	RETRIBUCIONES BASICAS DEPORTES, CONSUMO Y PROM.AGROALIMENT		11.557,88				
303	92000	13000	RETRIBUCIONES BASICAS P.LABORAL PREVENCION Y R. INTERIOR		16.024,58				
308	13600	13000	RETRIBUCIONES BASICAS P.LABORAL INCENDIOS Y P. CIVIL		16.065,52				
402	45001	13000	RETRIBUCIONES BASICAS P.LABORAL SERV. TEC. OBRAS		4.932,77				
405	41000	13000	RETRIB. BASICAS P.LABORAL AGRICULTURA, GAN. Y C. AGUA		11.116,08				
503	23119	13000	RETRIBUCIONES BASICAS FAMILIA E IGUALDAD		11.067,82				
504	23116	13000	RETRIB. BASICAS P.LABORAL CA DR. VILLACIAN		13.950,62				
302	22100	13001	HORAS EXTRAS, GUARDIAS, FESTIVOS, ETC. PERS. LABORAL		6.000,00				
205	34000	13002	OTRAS REMUNERACIONES DEPORTES, CONSUMO Y PROM.AGROALIMENT		10.145,40				
303	92000	13002	OTRAS REMUNERACIONES P.LABORAL PREVENCION Y R. INTERIOR		9.825,00				
308	13600	13002	OTRAS REMUNERACIONES P.LABORAL INCENDIOS Y P. CIVIL		10.070,64				
402	45001	13002	OTRAS REMUNERACIONES P.LABORAL SERV. TEC. OBRAS		3.956,80				
405	41000	13002	OTRAS REM. P. LABORAL AGRICULTURA, GAN. Y C. AGUA		8.475,36				
503	23119	13002	OTRAS REMUNERACIONES FAMILIA E IGUALDAD		9.545,40				
504	23116	13002	OTRAS REMUNERACIONES P.LABORAL CA DR. VILLACIAN		11.017,68				
131			LABORAL TEMPORAL				1.413.635,84		
302	22100	13100	FONDO GENERAL DE SUSTITUCIONES		30.000,00				
502	23100	13100	SUSTITUCIONES ACCION SOCIAL		40.000,00				
504	23116	13100	FONDOS SUSTITUCIONES CA DR. VILLACIAN		70.000,00				
505	23114	13100	SUSTITUCIONES RA CARDENAL MARCELO		45.000,00				
506	23115	13100	SUSTITUCIONES CENTRO INTEGRACION JUVENIL		18.000,00				
202	24110	13101	PERSONAL PROGRAMA MAYEL		117.591,70				
202	24112	13101	PERSONAL TRABAJOS FORESTALES ELMET		65.280,00				
202	24113	13101	PERSONAL LABORAL GROWNS UPS-WORKS		12.000,00				
202	24117	13101	PERSONAL LABORAL ELTUR		90.312,57				
202	24119	13101	PERSONAL EVENTUAL PMFE ATENCIÓN SOCIAL IV		91.648,50				
202	24121	13101	PERSONAL EVENTUAL JOVEL		93.350,09				

CLASIFICACIÓN				DENOMINACIÓN	PARTIDA	TOTAL CONCEPTO	TOTAL ARTÍCULO	TOTAL CAPÍTULO
302	22100	13101	PERSONAL EVENTUAL SERVICIOS DIPUTACION		80.000,00			
402	45001	13101	PERSONAL EVENTUAL ENCUESTA INFRAESTRUCTURA		26.000,00			
502	23104	13101	PERSONAL EVENTUAL INTEGRACION SOCIAL		197.839,81			
502	23111	13101	PERSONAL EPAP		147.223,89			
503	23101	13101	PERSONAL EVENTUAL APOYO A FAMILIAS		75.877,52			
503	23105	13101	PERSONAL EVENTUAL PLAN IGUALDAD		52.830,67			
503	23112	13101	PERSONAL EVENTUAL PLAN PREV. DROGODEPENDENCIAS		42.681,09			
504	23116	13101	PERSONAL EVENTUAL CA DR. VILLACIAN		40.000,00			
505	23114	13101	PERSONAL EVENTUAL RA CARDENAL MARCELO		78.000,00			
15			INCENTIVOS AL RENDIMIENTO				2.012.036,12	
150			PRODUCTIVIDAD			942.036,12		
205	34000	15000	COMPL. PROD. FUNCIONARIOS DEPORTES, CONSUMO Y PROM.AGROALIME		1.831,56			
301	92000	15000	COMPL. PROD. FUNCIONARIOS AREA HACIENDA, PERSONAL Y NNTT		1.757,40			
302	22100	15000	COMPL. PROD. FUNCIONARIOS DIPUTACIÓN		5.000,00			
402	45001	15000	COMPL. PROD. FUNCIONARIOS SERV. TEC. OBRAS		4.774,08			
501	23120	15000	COMPL. PROD. FUNCIONARIOS AREA IGUALDAD Y SS. SOCIALES		1.275,96			
503	23119	15000	COMPL. PROD. FUNCIONARIOS FAMILIA E IGUALDAD		2.397,12			
101	91201	15001	EV. DESEMPEÑO Y C. PROFESIONAL GABINETE PRESIDENCIA		31.000,00			
102	92000	15001	EV. DESEMPEÑO Y C. PROFESIONAL SECRETARÍA		14.000,00			
103	93100	15001	EV. DESEMPEÑO Y C. PROFESIONAL INTERVENCIÓN		18.000,00			
104	93400	15001	EV. DESEMPEÑO Y C. PROFESIONAL TESORERÍA		10.000,00			
201	92000	15001	EV. DESEMPEÑO Y C. PROFESIONAL AREA EMPLEO Y DES. ECONOMICO		11.000,00			
202	24102	15001	EV. DESEMPEÑO Y C. PROFESIONAL OFICINA DEL EMPRENDEDOR		4.000,00			
203	43000	15001	EV. DESEMPEÑO Y C. PROFESIONAL TURISMO		3.000,00			
204	33000	15001	EV. DESEMPEÑO Y C. PROFESIONAL EDUCACIÓN Y CULTURA		44.000,00			
205	34000	15001	EV. DESEMPEÑO Y C. PROFESIONAL DEPORTES, CONSUMO Y PROM. AGR		18.000,00			
206	92000	15001	EV. DESEMPEÑO Y C. PROFESIONAL PRENSA Y COMUNICACIÓN		4.000,00			
301	92000	15001	EV. DESEMPEÑO Y C. PROFESIONAL AREA HACIENDA, PERSONAL Y NNT		28.000,00			
302	22100	15001	EV. DESEMPEÑO Y C. PROFESIONAL FUNCIONARIOS DIPUTACIÓN		9.000,00			
302	92000	15001	EV. DESEMPEÑO Y C. PROFESIONAL SERVICIO DE PERSONAL		7.000,00			
303	92000	15001	EV. DESEMPEÑO Y C. PROFESIONAL PREVENCION Y R. INTERIOR		35.000,00			
304	93101	15001	EV. DESEMPEÑO Y C. PROFESIONAL HACIENDA		4.000,00			
305	92000	15001	EV. DESEMPEÑO Y C. PROFESIONAL ARCHIVO		4.000,00			
306	92000	15001	EV. DESEMPEÑO Y C. PROFESIONAL SERV. NUEVAS TECNOLOGÍAS		13.000,00			
307	92000	15001	EV. DESEMPEÑO Y C. PROFESIONAL ASESORIA JURIDICA		4.000,00			
308	13600	15001	EV. DESEMPEÑO Y C. PROFESIONAL INCENDIOS Y P. CIVIL		158.000,00			
401	45000	15001	EV. DESEMPEÑO Y C. PROFESIONAL AREA ASISTENCIA Y COOP. MUNIC		18.000,00			
402	45001	15001	EV. DESEMPEÑO Y C. PROFESIONAL SERV. TEC. OBRAS		27.000,00			
403	45002	15001	EV. DESEMPEÑO Y C. PROFESIONAL SERVICIO COOPERACION		27.000,00			
404	92200	15001	EV. DESEMPEÑO Y C. PROFESIONAL ASESORAMIENTO LOCAL		12.000,00			
405	41000	15001	EV. DESEMPEÑO Y C. PROFESIONAL AGRICULTURA, GAN. Y C. AGUA		10.000,00			
406	15101	15001	EV. DESEMPEÑO Y C. PROFESIONAL URBANISMO		13.000,00			
501	23120	15001	EV. DESEMPEÑO Y C. PROFESIONAL AREA IGUALDAD Y SS. SOCIALES		31.000,00			
502	23100	15001	EV. DESEMPEÑO Y C. PROFESIONAL ACCION SOCIAL		74.000,00			
503	23119	15001	EV. DESEMPEÑO Y C. PROFESIONAL FAMILIA E IGUALDAD		15.000,00			
504	23116	15001	EV. DESEMPEÑO Y C. PROFESIONAL CA DR. VILLACIAN		137.000,00			
505	23114	15001	EV. DESEMPEÑO Y C. PROFESIONAL RA CARDENAL MARCELO		128.000,00			
506	23115	15001	EV. DESEMPEÑO Y C. PROFESIONAL CENTRO INTEGRACION JUVENIL		14.000,00			
151			GRATIFICACIONES			1.070.000,00		
205	34000	15100	RETRIB. VARIABLES FUNC. DEPORTES, CONSUMO Y PROM.AGROALIMENT		5.000,00			
302	22100	15100	RETRIB. VARIABLES FUNCIONARIOS DIPUTACIÓN		35.000,00			
303	92000	15100	RETRIB. VARIABLES FUNCIONARIOS PREVENCION Y R. INTERIOR		5.000,00			

CLASIFICACIÓN			DENOMINACIÓN	PARTIDA	TOTAL CONCEPTO	TOTAL ARTÍCULO	TOTAL CAPÍTULO
308	13600	15100	RETRIB. VARIABLES FUNCIONARIOS INCENDIOS Y P. CIVIL		655.000,00		
402	45001	15100	RETRIB. VARIABLES FUNCIONARIOS SERV. TEC. OBRAS		1.000,00		
504	23116	15100	RETRIB. VARIABLES FUNCIONARIOS CA DR. VILLACIAN		180.000,00		
505	23114	15100	RETRIB. VARIABLES FUNCIONARIOS RA CARDENAL MARCELO		180.000,00		
506	23115	15100	RETRIB. VARIABLES FUNCIONARIOS CENTRO INTEGRACION JUVENIL		9.000,00		
16			CUOTAS, PREST. CARGO EMPLEADOR			7.987.100,00	
160			CUOTAS SOCIALES		7.440.000,00		
101	91200	16000	CUOTAS S.S. C/EMPRESA ORGANOS DE GOBIERNO	214.000,00			
101	91201	16000	CUOTAS S.S. C/EMPRESA GABINETE DE PRESIDENCIA	230.000,00			
102	92000	16000	CUOTAS S.S. C/EMPRESA SECRETARIA	105.000,00			
103	93100	16000	CUOTAS S.S. C/EMPRESA INTERVENCION	130.000,00			
104	93400	16000	CUOTAS S.S. C/EMPRESA TESORERIA	70.000,00			
201	92000	16000	CUOTAS S.S. C/EMPRESA AREA EMPLEO Y DESAR. ECON.	75.000,00			
202	24102	16000	CUOTAS S.S. C/EMPRESA OFICINA DEL EMPRENDEDOR	25.000,00			
202	24110	16000	CUOTAS S.S. PROGRAMA MAYEL	38.501,41			
202	24112	16000	CUOTAS S.S. C/EMPRESA TRABAJOS FORESTALES ELMET	32.972,25			
202	24113	16000	SEGURIDAD SOCIAL GROWN UPS-WORK	3.840,00			
202	24117	16000	CUOTAS S.S. C/EMPRESA ELTUR	32.229,37			
202	24119	16000	CUOTAS S.S. C/EMPRESA PMFE ATENCIÓN SOCIAL IV	18.257,87			
202	24121	16000	CUOTAS S.S. C/EMPRESA JOVEL	31.355,73			
203	43000	16000	CUOTAS S.S. C/EMPRESA TURISMO	21.000,00			
204	33000	16000	CUOTAS S.S. C/EMPRESA EDUCACION Y CULTURA	319.000,00			
205	34000	16000	CUOTAS S.S. C/EMPRESA DEPORTES, CONSUMO Y PROM.AGROALIMENTAR	133.000,00			
206	92000	16000	CUOTAS S.S. C/EMPRESA PRENSA Y COMUNICACION	31.000,00			
301	92000	16000	CUOTAS S.S. C/EMPRESA AREA HACIENDA, PERSONAL Y NNTT	204.000,00			
302	22100	16000	CUOTAS S.S. C/EMPRESA SERVICIOS DIPUTACION	26.500,00			
302	92000	16000	CUOTAS S.S. C/EMPRESA PERSONAL	55.000,00			
303	92000	16000	CUOTAS S.S. C/EMPRESA PREVENCION Y R. INTERIOR	255.000,00			
304	93101	16000	CUOTAS S.S. C/EMPRESA HACIENDA	35.000,00			
305	92000	16000	CUOTAS S.S. C/EMPRESA ARCHIVO	25.000,00			
306	92000	16000	CUOTAS S.S. C/EMPRESA SERV. NUEVAS TECNOLOGÍAS	95.000,00			
307	92000	16000	CUOTAS S.S. C/EMPRESA ASESORIA JURIDICA	23.000,00			
308	13600	16000	CUOTAS S.S. C/EMPRESA INCENDIOS	1.146.000,00			
401	45000	16000	CUOTAS S.S. C/EMPRESA AREA ASISTENCIA Y COOP. MUNICIPIOS	132.000,00			
402	45001	16000	CUOTAS S.S. C/EMPRESA SERV. TEC. OBRAS	192.000,00			
403	45002	16000	CUOTAS S.S. C/EMPRESA SERVICIO COOPERACION	192.000,00			
404	92200	16000	CUOTAS S.S. C/EMPRESA ASESORAMIENTO LOCAL	86.000,00			
405	41000	16000	CUOTAS S.S. C/EMPRESA AGRICULTURA, GAN. Y C. AGUA	70.000,00			
406	15101	16000	CUOTAS S.S. C/EMPRESA URBANISMO	94.000,00			
501	23120	16000	CUOTAS S.S. C/EMPRESA AREA IGUALDAD Y SS. SOCIALES	228.000,00			
502	23100	16000	CUOTAS S.S. C/EMPRESA ACCION SOCIAL	531.000,00			
502	23104	16000	CUOTAS S.S. C/EMPRESA INTEGRACION SOCIAL	67.292,56			
502	23111	16000	CUOTAS S.S. C/EMPRESA EPAP	51.085,22			
503	23101	16000	CUOTAS S.S. C/EMPRESA APOYO A FAMILIAS	25.233,28			
503	23105	16000	CUOTAS S.S. C/EMPRESA PLAN IGUALDAD	19.911,91			
503	23112	16000	CUOTAS S.S. C/EMPRESA PLAN PREV. DROGODEPENDENCIAS	14.665,75			
503	23119	16000	CUOTAS S.S. C/EMPRESA FAMILIA E IGUALDAD	113.000,00			
504	23116	16000	CUOTAS S.S. C/EMPRESA CA DR. VILLACIAN	995.154,65			
505	23114	16000	CUOTAS S.S. C/EMPRESA RA CARDENAL MARCELO	922.000,00			
506	23115	16000	CUOTAS S.S. C/EMPRESA CENTRO INTEGRACION JUVENIL	102.000,00			
302	22100	16008	PRESTACIONES SANITARIAS PERSONAL	230.000,00			
161			PRESTACIONES SOCIALES		280.000,00		

CLASIFICACIÓN				DENOMINACIÓN	PARTIDA	TOTAL CONCEPTO	TOTAL ARTÍCULO	TOTAL CAPÍTULO
302	22100	16103	INDEMNIZACIONES JUBILACIONES ANTICIPADAS		280.000,00			
162			GASTOS SOCIALES DEL PERSONAL			267.100,00		
302	92001	16200	FORMACION DEL PERSONAL		41.500,00			
308	13600	16200	PLAN FORMACION BOMBEROS		33.600,00			
302	22100	16204	GASTOS SOCIALES DEL PERSONAL		25.000,00			
302	22100	16205	SEGUROS DEL PERSONAL Y RESPONSABILIDAD CIVIL		15.000,00			
302	22100	16207	REC. SERVICIOS PRESTADOS - MEDALLAS		52.000,00			
302	22100	16208	AYUDAS Y BECAS AL ESTUDIO		100.000,00			
2			GASTOS BIENES CORRIENTES Y SERVICIOS					18.303.831,83
20			ARRENDAMIENTOS Y CÁNONES				36.731,12	
202			EDIFICIOS Y OTRAS CONSTRUCCIONES			12.725,00		
204	33411	20200	ARRENDAMIENTO EDIFICIO PREMIO PIANO FRECHILLA-ZULOAGA		8.000,00			
302	92001	20200	ARRENDAMIENTO EDIFICIOS CENTRO FORMACION		3.000,00			
303	92000	20200	ARRENDAMIENTO LOCALES REGIMEN INTERIOR		1.725,00			
204			VEHÍCULOS			17.806,12		
303	92000	20400	ALQUILER VEHICULOS REGIMEN INTERIOR		13.000,00			
502	23100	20400	ALQUILER VEHICULOS CEAS		4.806,12			
208			ALQUILER OTRO MATERIAL INVENTARIABLE			4.000,00		
204	33411	20800	ALQ. OTRO MAT. INVENT. PREMIO PIANO FRECHILLA-ZULOAGA		4.000,00			
209			CÁNONES			2.200,00		
405	41000	20900	CANONES AGRICULTURA, GAN. Y CALIDAD AGUA		2.200,00			
21			REPARAC. MANTENIM. Y CONSERVACION				309.146,66	
212			EDIFICIOS Y OTRAS CONSTRUCCIONES			144.000,00		
308	13600	21200	CONSERV. EDIFICIOS INCENDIOS Y PROTEC. CIVIL		15.000,00			
401	45000	21200	CONSERVACION EDIFICIOS DIPUTACION		86.000,00			
405	41000	21200	CONSERV. EDIFICIOS AGRICULTURA, GAN. Y CALIDAD AGUA		3.000,00			
504	23116	21200	CONSERV. EDIFICIOS CA DR. VILLACIAN		20.000,00			
505	23114	21200	CONSERV. EDIFICIO RA CARDENAL MARCELO		20.000,00			
213			MAQUINARIA, INSTALACIONES Y UTILLAJE			28.000,00		
308	13600	21300	CONSERV. MAQUINARIA, ETC. INCENDIOS Y PROTEC. CIVIL		3.000,00			
405	41000	21300	CONSERV. MAQUINARIA, ETC. AGRICULTURA, GAN. Y CALIDAD AGUA		4.000,00			
504	23116	21300	CONSERV. MAQUINARIA, ETC. CA DR. VILLACIAN		10.000,00			
505	23114	21300	CONSERV. MAQUINARIA, ETC. RA CARDENAL MARCELO		11.000,00			
214			MATERIAL DE TRANSPORTE			77.000,00		
303	92000	21400	CONSERV. VEHICULOS REGIMEN INTERIOR		25.000,00			
308	13600	21400	CONSERV. VEHICULOS INCENDIOS Y PROTEC. CIVIL		41.000,00			
402	45001	21400	CONSERV. VEHICULOS SERV. TECNICO OBRAS		6.000,00			
405	41000	21400	CONSERV. VEHICULOS AGRICULTURA, GAN. Y CALIDAD AGUA		5.000,00			
215			MOBILIARIO			13.000,00		
304	93101	21500	CONSERV. MOBILIARIO Y EQ. OFICINA SERV. DIPUTACION		13.000,00			
216			EQUIPAMIENTO PARA PROCESOS DE INFORMACION			16.146,66		
304	93101	21600	CONSERV. EQ. INFORMATICOS SERV. DIPUTACION		1.000,00			
306	49100	21600	MTO. EQUIPOS INFORMACION ADMON. ELECTRONICA		10.646,66			
401	45000	21600	CONSERV. EQ. INFORMATICOS AREA ASISTENCIA Y COOP. MUNICIPIOS		500,00			
406	15101	21600	CONSERV. EQUIPOS INFORMATICOS URBANISMO		4.000,00			
219			OTRO INMOVILIZADO MATERIAL			31.000,00		
308	13600	21900	CONSERV. OTRO MAT. INVENT. INCENDIOS Y PROTEC. CIVIL		26.000,00			
308	13600	21901	CONSERV. RED HIDRANTES INCENDIOS Y P. CIVIL		5.000,00			
22			MATERIAL, SUMINISTROS Y OTROS				17.640.878,09	
220			MATERIAL DE OFICINA			245.540,06		
201	92000	22000	MATERIAL DE OFICINA AREA DE EMPLEO Y DESARROLLO ECONOMICO		1.000,00			
301	92000	22000	MATERIAL DE OFICINA AREA HACIENDA, PERSONAL Y NN.TT.		700,00			

CLASIFICACIÓN			DENOMINACIÓN	PARTIDA	TOTAL CONCEPTO	TOTAL ARTÍCULO	TOTAL CAPÍTULO
302	92401	22000	MATERIAL DE OFICINA SECC. SINDICAL U.G.T.		500,00		
302	92402	22000	MATERIAL DE OFICINA SECC.SINDICAL CCOO		330,75		
302	92403	22000	MATERIAL DE OFICINA SECC.SINDICAL CSIF		600,00		
302	92405	22000	MATERIAL DE OFICINA SECC.SINDICAL SATSE		35,00		
304	93101	22000	MATERIAL DE OFICINA SERVICIOS DIPUTACION		13.000,00		
401	45000	22000	MATERIAL DE OFICINA AREA ASISTENCIA Y COOP. MUNICIPIOS		2.000,00		
501	23120	22000	MATERIAL DE OFICINA AREA IGUALDAD OPORT. Y SS. SOCIALES		3.670,96		
101	91201	22001	PRENSA, LIBROS Y OTRAS PUB. GABINETE DE PRESIDENCIA		3.000,00		
102	92000	22001	PRENSA, LIBROS Y OTRAS PUB. SECRETARIA		1.500,00		
103	93100	22001	PRENSA, LIBROS Y OTRAS PUB. INTERVENCION		1.500,00		
104	93400	22001	PRENSA, LIBROS Y OTRAS PUB. TESORERIA		600,00		
204	32600	22001	PRENSA, LIBROS Y OTRAS PUB. AULAS EDUCACION Y CULTURA		600,00		
204	33210	22001	PRENSA, LIBROS Y OTRAS PUB. CENTRO COORD. BIBLIOTECAS		140.689,00		
205	32601	22001	PRENSA, LIBROS Y OTRAS PUB. ESCUELA OCIO Y TIEMPO LIBRE		300,00		
206	92000	22001	PRENSA, LIBROS Y OTRAS PUB. PRENSA Y COMUNICACION		2.000,00		
301	92000	22001	PRENSA, LIBROS Y OTRAS PUB. AREA HACIENDA, PERSONAL Y NN.TT.		1.000,00		
302	92401	22001	PRENSA, LIBROS Y OTRAS PUB. SECC.SINDICAL UGT		707,65		
304	93101	22001	PRENSA, LIBROS Y OTRAS PUB. HACIENDA Y ECONOMIA		1.500,00		
401	45000	22001	PRENSA, LIBROS Y OTRAS PUB. AREA ASISTENCIA Y COOP. MUNICIPI		2.000,00		
404	92200	22001	PRENSA, LIBROS Y OTRAS PUB. ASESORAMIENTO LOCAL		2.000,00		
501	23120	22001	PRENSA, LIBROS Y OTRAS PUB. AREA IGUALDAD OPORT. Y SS. SS.		1.180,00		
503	92500	22001	PRENSA, LIBROS Y OTRAS PUB. INFORMACION JUVENIL		1.200,00		
504	23116	22001	PRENSA, LIBROS Y OTRAS PUB. CA DR. VILLACIAN		2.000,00		
505	23114	22001	PRENSA, LIBROS Y OTRAS PUB. RA CARDENAL MARCELO		3.000,00		
302	92401	22002	MATERIAL INFORMATICO SECC.SINDICAL UGT		1.000,00		
302	92405	22002	MATERIAL INFORMATICO SECC.SINDICAL SATSE		192,30		
304	93101	22002	MATERIAL INFORMATICO SERVICIOS DIPUTACION		4.000,00		
501	23120	22002	MATERIAL INFORMATICO AREA IGUALDAD OPORT. Y SS. SOCIALES		1.647,40		
301	92000	22003	SUSCRIPCIONES DIGITALES		40.000,00		
306	49100	22003	LICENCIAS		12.087,00		
221			SUMINISTROS			1.949.500,00	
303	92000	22100	ENERGIA ELECTRICA REGIMEN INTERIOR		176.000,00		
308	13600	22100	ENERGIA ELECTRICA INCENDIOS Y PROTEC. CIVIL		35.000,00		
405	41000	22100	ENERGIA ELECTRICA AGRICULTURA, GAN. Y CALIDAD AGUA		6.000,00		
503	23113	22100	ENERGIA ELECTRICA ESCUELA INFANTIL		4.000,00		
504	23116	22100	ENERGIA ELECTRICA CA DR. VILLACIAN Y HH. TUTELADOS		110.000,00		
505	23114	22100	ENERGIA ELECTRICA RA CARDENAL MARCELO		70.000,00		
303	92000	22101	SUMINISTRO DE AGUA REGIMEN INTERIOR		9.000,00		
308	13600	22101	SUMINISTRO DE AGUA INCENDIOS Y PROTEC. CIVIL		9.000,00		
503	23113	22101	SUMINISTRO DE AGUA ESCUELA INFANTIL		2.500,00		
504	23116	22101	SUMINISTRO DE AGUA CA DR. VILLACIAN Y HH. TUTELADOS		32.000,00		
505	23114	22101	SUMINISTRO DE AGUA RA CARDENAL MARCELO		50.000,00		
303	92000	22102	SUMINISTRO DE GAS REGIMEN INTERIOR		48.000,00		
503	23113	22102	SUMINISTRO DE GAS ESCUELA INFANTIL		3.500,00		
504	23116	22102	SUMINISTRO DE GAS CA DR. VILLACIAN Y HH. TUTELADOS		211.000,00		
505	23114	22102	SUMINISTRO DE GAS RA CARDENAL MARCELO		105.000,00		
303	92000	22103	COMBUSTIBLES Y CARBURANTES REGIMEN INTERIOR		8.000,00		
308	13600	22103	COMBUSTIBLES Y CARBURANTES INCENDIOS Y PROTEC. CIVIL		92.000,00		
402	45001	22103	COMBUSTIBLES Y CARBURANTES SERV. TÉC. DE OBRAS		4.000,00		
405	41000	22103	COMBUSTIBLES Y CARBURANTES AGRICULTURA, GAN. Y CALIDAD AGUA		19.000,00		
303	92000	22104	VESTUARIO DEL PERSONAL REGIMEN INTERIOR		12.000,00		
303	92002	22104	VESTUARIO EQUIPOS DE PROTECCION INDIVIDUAL		20.000,00		

CLASIFICACIÓN					DENOMINACIÓN	PARTIDA	TOTAL CONCEPTO	TOTAL ARTÍCULO	TOTAL CAPÍTULO
308	13600	22104	VESTUARIO DEL PERSONAL INCENDIOS Y PROTEC. CIVIL		50.000,00				
401	45000	22104	VESTUARIO DEL PERSONAL AREA ASISTENCIA Y COOP. MUNICIPIOS		1.800,00				
402	45001	22104	VESTUARIO DEL PERSONAL SERV. TECNICO OBRAS		500,00				
405	41000	22104	VESTUARIO DEL PERSONAL AGRICULTURA, GAN. Y CALIDAD AGUA		1.000,00				
504	23116	22104	VESTUARIO DEL PERSONAL CA DR. VILLACIAN		15.000,00				
505	23114	22104	VESTUARIO DEL PERSONAL RA CARDENAL MARCELO		12.000,00				
506	23115	22104	VESTUARIO DEL PERSONAL CENTRO INTEGRACION JUVENIL		2.500,00				
205	32601	22105	PRODUCTOS ALIMENTICIOS ESCUELA OCIO Y TIEMPO LIBRE		2.000,00				
504	23116	22105	PRODUCTOS ALIMENTICIOS CA DR. VILLACIAN		300.000,00				
505	23114	22105	PRODUCTOS ALIMENTICIOS RA CARDENAL MARCELO		300.000,00				
504	23116	22106	PRODUCTOS FARMACEUTICOS CA DR. VILLACIAN		15.000,00				
505	23114	22106	PRODUCTOS FARMACEUTICOS RA CARDENAL MARCELO		30.000,00				
303	92000	22110	PRODUCTOS DE LIMPIEZA REGIMEN INTERIOR		2.500,00				
308	13600	22110	PRODUCTOS DE LIMPIEZA INCENDIOS Y PROTEC. CIVIL		4.000,00				
504	23116	22110	PRODUCTOS DE LIMPIEZA CA DR. VILLACIAN		28.000,00				
505	23114	22110	PRODUCTOS DE LIMPIEZA RA CARDENAL MARCELO		32.000,00				
506	23115	22110	PRODUCTOS DE LIMPIEZA CENTRO INTEGRACION JUVENIL		1.000,00				
203	43000	22199	OTROS SUMINISTROS GENERAL TURISMO		1.000,00				
204	32600	22199	OTROS SUMINISTROS AULAS EDUCACION Y CULTURA		500,00				
204	33210	22199	OTROS SUMINISTROS CENTRO COORD. BIBLIOTECAS		1.000,00				
205	32601	22199	OTROS SUMINISTROS ESCUELA OCIO Y TIEMPO LIBRE		100,00				
205	34101	22199	OTROS SUMINISTROS CAMPEONATOS PROVINCIALES		7.000,00				
205	34102	22199	OTROS SUMINISTROS DEPORTE ESCOLAR		12.000,00				
205	43900	22199	OTROS SUMINISTROS PROMOCION AGROALIMENTARIA		10.000,00				
206	92000	22199	OTROS SUMINISTROS PRENSA Y COMUNICACION		2.000,00				
302	92001	22199	OTROS SUMINISTROS CENTRO FORMACION		3.000,00				
302	92403	22199	OTROS SUMINISTROS SECC.SINDICAL CSIF		100,00				
303	92002	22199	OTROS SUMINISTROS PREVENCION RIESGOS LABORALES		3.000,00				
304	93101	22199	OTROS SUMINISTROS SERVICIOS DIPUTACION		5.000,00				
308	13600	22199	OTROS SUMINISTROS INCENDIOS Y PROTEC. CIVIL		13.000,00				
405	17210	22199	OTROS SUMINISTROS PLAN EMPLEO FORESTAL		7.000,00				
405	41000	22199	OTROS SUMINISTROS AGRICULTURA, GAN. Y CALIDAD AGUA		14.000,00				
504	23116	22199	OTROS SUMINISTROS CA DR. VILLACIAN		20.000,00				
505	23114	22199	OTROS SUMINISTROS RA CARDENAL MARCELO		25.000,00				
506	23115	22199	OTROS SUMINISTROS CENTRO INTEGRACION JUVENIL		2.500,00				
222			COMUNICACIONES				804.200,00		
306	49100	22200	RED CORPORATIVA MULTISERVICIO		640.000,00				
405	41000	22200	COMUNICACIONES TELEFONICAS AGRICULTURA, GAN. Y CALIDAD AGUA		1.000,00				
303	92000	22201	COMUNICACIONES POSTALES REGIMEN INTERIOR		163.200,00				
223			TRANSPORTES				237.050,00		
204	32600	22300	TRANSPORTES AULAS EDUCACION Y CULTURA		25.000,00				
204	33000	22300	TRANSPORTES EDUCACION Y CULTURA		4.000,00				
204	33300	22300	TRANSPORTES EXPOSICIONES		6.000,00				
204	33416	22300	TRANSPORTES ENCUENTRO PROVINCIAL DE FOLKLORE		3.450,00				
204	33418	22300	TRANSPORTES ENCUENTRO FOLCLORE INFANTIL		500,00				
204	33602	22300	TRANSPORTES CONSERV. REST. PATR. ARTISTICO DIPUTACION		3.000,00				
205	32601	22300	TRANSPORTES ESCUELA OCIO Y TIEMPO LIBRE		1.000,00				
205	32602	22300	TRANSPORTES TIEMPO LIBRE Y NATURALEZA		3.000,00				
205	34101	22300	TRANSPORTES CAMPEONATOS PROVINCIALES		6.100,00				
205	34102	22300	TRANSPORTES DEPORTE ESCOLAR		156.000,00				
205	43900	22300	TRANSPORTES PROMOCION AGROALIMENTARIA		1.000,00				
303	92000	22300	TRANSPORTES REGIMEN INTERIOR		1.000,00				

CLASIFICACIÓN			DENOMINACIÓN	PARTIDA	TOTAL CONCEPTO	TOTAL ARTÍCULO	TOTAL CAPÍTULO
405	17210	22300	TRANSPORTES ACTUACIONES MEDIOAMBIENTALES		3.000,00		
502	23100	22300	TRANSPORTES ACCION SOCIAL		1.000,00		
502	23106	22300	TRANSPORTES ANIMACION DESARROLLO COMUNITARIO		1.500,00		
502	23109	22300	TRANSPORTES RED INTEGR. SERV.PERS.DISCAPACIDAD		1.000,00		
503	23101	22300	TRANSPORTES APOYO A FAMILIAS		1.000,00		
503	23105	22300	TRANSPORTES PLAN IGUALDAD		2.000,00		
503	23118	22300	TRANSPORTES ENVEJECIMIENTO ACTIVO		4.500,00		
503	92500	22300	TRANSPORTE ENCUENTRO INFORMADORES JUVENILES		500,00		
504	23116	22300	TRANSPORTES CA DR. VILLACIAN		1.000,00		
505	23114	22300	TRANSPORTES RA CARDENAL MARCELO		3.000,00		
506	23115	22300	TRANSPORTES CENTRO INTEGRACION JUVENIL		2.500,00		
203	43202	22301	TRANSPORTE PROVINCIAS LIMITROFES		4.000,00		
203	43202	22302	TRANSPORTE PROVINCIA DE VALLADOLID		2.000,00		
224			PRIMAS DE SEGUROS			111.200,00	
101	91200	22400	PRIMAS DE SEGUROS ORGANOS DE GOBIERNO		2.000,00		
204	33000	22400	PRIMAS DE SEGUROS EDUCACION Y CULTURA		4.000,00		
205	34103	22400	PRIMAS SEGUROS COOP. Y APOYO DEPORTIVO		11.400,00		
304	93101	22400	PRIMA SEGURO RESPONSABILIDAD CIVIL		30.000,00		
405	41000	22400	PRIMAS SEGUROS AGRICULTURA, GAN. Y CALIDAD AGUA		1.000,00		
503	23101	22400	PRIMAS DE SEGUROS APOYO A FAMILIAS		200,00		
503	23105	22400	PRIMAS DE SEGUROS PLAN IGUALDAD		500,00		
503	23118	22400	PRIMAS DE SEGUROS ENVEJECIMIENTO ACTIVO		300,00		
304	93101	22401	PRIMAS DE SEGUROS DE INMUEBLES		33.000,00		
303	92000	22402	PRIMAS DE SEGUROS REGIMEN INTERIOR		26.800,00		
304	93101	22402	PRIMAS DE SEGUROS DE OBRAS DE ARTE		2.000,00		
225			TRIBUTOS			286.200,00	
303	92000	22502	TRIBUTOS LOCALES REGIMEN INTERIOR		5.200,00		
304	93101	22502	TRIBUTOS LOCALES PATRIMONIO PROVINCIAL		280.000,00		
405	41000	22502	TRIBUTOS LOCALES AGRICULTURA, GAN. Y CALIDAD AGUA		1.000,00		
226			GASTOS DIVERSOS			820.880,00	
101	91200	22601	ATENCIONES PROTOCOLARIAS ORGANOS DE GOBIERNO		5.600,00		
203	43000	22601	ATENCIONES PROTOCOLARIAS GENERAL TURISMO		3.000,00		
203	43201	22601	JORNADAS TECNICAS OFICINAS TURISMO		2.000,00		
204	33000	22601	ATENCIONES PROTOCOLARIAS EDUCACION Y CULTURA		2.000,00		
204	33300	22601	ATENCIONES PROTOCOLARIAS EXPOSICIONES		500,00		
204	33411	22601	ATENCIONES PROTOCOLARIAS PREMIO PIANO FRECHILLA-ZULOAGA		2.500,00		
204	33416	22601	ATENCIONES PROTOCOLARIAS ENCUENTRO PROV. FOLKLORE		500,00		
204	33418	22601	ATENCIONES PROTOCOLARIAS ENCUENTRO FOLKLORE INFANTIL		1.300,00		
205	32601	22601	ATENCIONES PROTOCOLARIAS ESCUELA OCIO Y TIEMPO LIBRE		100,00		
205	34101	22601	ATENCIONES PROTOCOLARIAS CAMPEONATOS PROVINCIALES		1.000,00		
205	34102	22601	ATENCIONES PROTOCOLARIAS DEPORTE ESCOLAR		1.500,00		
205	43900	22601	ATENCIONES PROTOCOLARIAS PROMOCION AGROALIMENTARIA		5.000,00		
302	92001	22601	ATENCIONES PROTOCOLARIAS CENTRO FORMACION		100,00		
302	92401	22601	ATENCIONES PROTOCOLARIAS SECC.SINDICAL UGT		700,00		
302	92402	22601	ATENCIONES PROTOCOLARIAS SECC.SINDICAL CCOO		1.000,00		
302	92403	22601	ATENCIONES PROTOCOLARIAS SECC.SINDICAL CSIF		1.200,00		
302	92405	22601	ATENCIONES PROTOCOLARIAS SECC.SINDICAL SATSE		400,00		
405	41000	22601	ATENCIONES PROTOCOLARIAS AGRICULTURA, GAN. Y CALIDAD AGUA		1.000,00		
502	23100	22601	ATENCIONES PROTOCOLARIAS ACCION SOCIAL		100,00		
502	23104	22601	ATENCIONES PROTOCOLARIAS INTEGRACION SOCIAL		100,00		
502	23106	22601	ATENCIONES PROTOCOLARIAS ANIM. DESAR. COMUNITARIO		100,00		
502	23109	22601	ATENCIONES PROTOCOLARIAS RED INTEGR. SERV.PERS.DISCAPACIDAD		250,00		

CLASIFICACIÓN	DENOMINACIÓN	PARTIDA	TOTAL CONCEPTO	TOTAL ARTÍCULO	TOTAL CAPÍTULO
503 23105 22601	ATENCIÓNES PROTOCOLARIAS PLAN IGUALDAD		1.500,00		
203 43000 22602	PUBLICIDAD GENERAL TURISMO		90.000,00		
204 33000 22602	PUBLICIDAD EDUCACION Y CULTURA		5.000,00		
204 33210 22602	PUBLICIDAD CENTRO COORD. BIBLIOTECAS		380,00		
204 33402 22602	PUBLICIDAD VELADAS MUSICALES PROVINCIA		1.000,00		
204 33411 22602	PUBLICIDAD PREMIO PIANO FRECHILLA-ZULOAGA		1.500,00		
204 33416 22602	PUBLICIDAD ENCUENTRO PROV. FOLKLORE		700,00		
204 33418 22602	PUBLICIDAD ENCUENTRO FOLKLORE INFANTIL		900,00		
205 32602 22602	PUBLICIDAD TIEMPO LIBRE Y NATURALEZA		600,00		
205 34101 22602	PUBLICIDAD CAMPEONATOS PROVINCIALES		2.120,00		
205 34102 22602	PUBLICIDAD DEPORTE ESCOLAR		6.000,00		
205 43900 22602	PUBLICIDAD PROMOCION AGROALIMENTARIA		20.000,00		
205 49300 22602	PUBLICIDAD OFICINA DE CONSUMO		500,00		
206 92000 22602	PUBLICIDAD PRENSA Y COMUNICACION		2.000,00		
302 92001 22602	PUBLICIDAD CENTRO FORMACION		400,00		
302 92404 22602	PUBLICIDAD Y PROP. SECC. SINDICAL USAE		300,00		
304 93101 22602	PUBLICIDAD HACIENDA Y ECONOMIA		200,00		
401 45000 22602	PUBLICIDAD AREA ASISTENCIA Y COOP. MUNICIPIOS		1.000,00		
405 41000 22602	PUBLICIDAD AGRICULTURA, GAN. Y CALIDAD AGUA		3.800,00		
501 23120 22602	PUBLICIDAD AREA IGUALDAD OPORT. Y SS. SOCIALES		700,00		
502 23100 22602	PUBLICIDAD ACCION SOCIAL		2.600,00		
502 23104 22602	PUBLICIDAD INTEGRACION SOCIAL		800,00		
502 23106 22602	PUBLICIDAD ANIM. DESAR. COMUNITARIO		900,00		
502 23109 22602	PUBLICIDAD RED INTEGR. SERV.PERS.DISCAPACIDAD		700,00		
503 23105 22602	PUBLICIDAD PLAN IGUALDAD		2.000,00		
503 23112 22602	PUBLICIDAD PLAN PREV. DROGODEPENDENCIAS		1.000,00		
503 23118 22602	PUBLICIDAD ENVEJECIMIENTO ACTIVO		1.500,00		
503 92500 22602	PUBLICIDAD INFORMACION JUVENIL		2.000,00		
301 92000 22603	PUBL. DIARIOS OFICIALES AREA HACIENDA, PERSONAL Y NN.TT.		3.000,00		
304 93101 22603	PUBL. DIARIOS OFICIALES HACIENDA Y ECONOMIA		2.000,00		
401 45000 22603	PUBL. DIARIOS OFICIALES AREA ASISTENCIA Y COOP. MUNICIPIOS		500,00		
307 92000 22604	GASTOS JURIDICOS ASESORIA JURIDICA		2.000,00		
101 91201 22606	REUNIONES Y CONFERENCIAS GABINETE DE PRESIDENCIA		2.000,00		
202 24113 22606	REUNIONES Y CONFERENCIAS GROWN UPS-WORK		500,00		
203 43000 22606	REUNIONES Y CONFERENCIAS GENERAL TURISMO		2.000,00		
204 32600 22606	REUNIONES Y CONFERENCIAS AULAS EDUCACION Y CULTURA		3.919,00		
205 32601 22606	REUNIONES Y CONFERENCIAS ESCUELA OCIO Y TIEMPO LIBRE		8.000,00		
205 49300 22606	REUNIONES Y CONFERENCIAS OFICINA DE CONSUMO		2.000,00		
304 93101 22606	REUNIONES Y CONFERENCIAS HACIENDA Y ECONOMIA		500,00		
404 92200 22606	REUNIONES Y CONFERENCIAS ASESORAMIENTO LOCAL		4.000,00		
405 41000 22606	REUNIONES Y CONFERENCIAS AGRICULTURA, GAN. Y CALIDAD AGUA		3.000,00		
406 15101 22606	REUNIONES Y CONFERENCIAS URBANISMO		2.000,00		
502 23100 22606	REUNIONES Y CONFERENCIAS ACCION SOCIAL		1.800,00		
502 23104 22606	REUNIONES Y CONFERENCIAS INTEGRACION SOCIAL		500,00		
502 23106 22606	REUNIONES Y CONFERENCIAS ANIM. DESAR. COMUNITARIO		5.500,00		
502 23109 22606	REUNIONES Y CONFERENCIAS RED INTEGR. SERV.PERS.DISCAPACIDAD		1.900,00		
503 23101 22606	REUNIONES Y CONFERENCIAS PLAN APOYO A FAMILIAS		6.500,00		
503 23105 22606	REUNIONES Y CONFERENCIAS PLAN IGUALDAD		53.000,00		
503 23112 22606	REUNIONES Y CONFERENCIAS PLAN PREV. DROGODEPENDENCIAS		18.000,00		
503 23118 22606	REUNIONES Y CONFERENCIAS ENVEJECIMIENTO ACTIVO		40.000,00		
503 92500 22606	REUNIONES Y CONFERENCIAS INFORMACION JUVENIL		5.000,00		
203 43000 22608	PUBLICIDAD ONLINE GENERAL TURISMO		3.000,00		

CLASIFICACIÓN	DENOMINACIÓN	PARTIDA	TOTAL CONCEPTO	TOTAL ARTÍCULO	TOTAL CAPÍTULO
204 32600 22609	ACTIVIDADES CULTURALES AULAS EDUCACION Y CULTURA		8.829,00		
204 33000 22609	ACTIVIDADES CULTURALES EDUCACION Y CULTURA		11.000,00		
204 33300 22609	ACTIVIDADES CULTURALES EXPOSICIONES		6.000,00		
204 33402 22609	ACTIVIDADES CULTURALES VELADAS MUSICALES PROVINCIA		16.500,00		
204 33414 22609	ACTIVIDADES CULTURALES TEATRO		309.000,00		
204 33415 22609	ACTUACIONES MUESTRA TEATRO		500,00		
204 33416 22609	ACTIVIDADES CULTURALES ENCUENTRO PROV. FOLKLORE		8.000,00		
204 33418 22609	ACTUACIONES ENCUENTRO FOLKLORE INFANTIL		1.600,00		
205 34101 22609	ACTIVIDADES CULTURALES CAMPEONATOS PROVINCIALES		460,00		
502 23104 22609	ACTIVIDADES CULTURALES INTEGRACION SOCIAL		500,00		
504 23116 22609	ACTIVIDADES CULTURALES CA DR. VILLACIAN		6.000,00		
505 23114 22609	ACTIVIDADES CULTURALES RA CARDENAL MARCELO		6.000,00		
506 23115 22609	ACTIVIDADES CULTURALES CENTRO INTEGRACION JUVENIL		3.000,00		
504 23116 22610	ACTIVIDADES DÍA DEL ABUELO		5.000,00		
204 33210 22698	OTROS GASTOS DIVERSOS CENTRO COORD. BIBLIOTECAS		3.380,00		
204 33417 22698	TALLERES ARTES PLASTICAS		5.000,00		
103 93100 22699	OTROS GASTOS DIVERSOS INTERVENCION		500,00		
104 93400 22699	OTROS GASTOS DIVERSOS TESORERIA		200,00		
201 92000 22699	OTROS GASTOS DIVERSOS AREA DE EMPLEO Y DESARROLLO ECON.		1.500,00		
202 24119 22699	OTROS GASTOS DIVERSOS PMFE ATENCIÓN SOCIAL IV		7.992,00		
203 43000 22699	OTROS GASTOS DIVERSOS GENERAL TURISMO		5.000,00		
204 33000 22699	OTROS GASTOS DIVERSOS EDUCACION Y CULTURA		2.000,00		
204 33300 22699	OTROS GASTOS DIVERSOS EXPOSICIONES		5.000,00		
204 33602 22699	OTROS GASTOS DIVERSOS CONSERV. REST. PATR. ART.DIPUTACION		1.000,00		
205 32601 22699	OTROS GASTOS DIVERSOS ESCUELA OCIO Y TIEMPO LIBRE		1.200,00		
205 32602 22699	OTROS GASTOS DIVERSOS TIEMPO LIBRE Y NATURALEZA		1.500,00		
205 34101 22699	OTROS GASTOS DIVERSOS CAMPEONATOS PROVINCIALES		700,00		
205 49300 22699	OTROS GASTOS DIVERSOS OFICINA DE CONSUMO		500,00		
206 92000 22699	OTROS GASTOS DIVERSOS PRENSA Y COMUNICACION		1.200,00		
301 92000 22699	OTROS GASTOS DIVERSOS AREA HACIENDA, PERSONAL Y NN.TT.		500,00		
302 92000 22699	OTROS GASTOS DIVERSOS SERVICIO DE PERSONAL		5.000,00		
302 92001 22699	OTROS GASTOS DIVERSOS CENTRO FORMACION		2.000,00		
303 92000 22699	OTROS GASTOS DIVERSOS REGIMEN INTERIOR		1.000,00		
304 93101 22699	OTROS GASTOS DIVERSOS HACIENDA Y ECONOMIA		10.000,00		
308 13600 22699	OTROS GASTOS DIVERSOS INCENDIOS Y PROTEC. CIVIL		2.000,00		
401 45000 22699	OTROS GASTOS DIVERSOS AREA ASISTENCIA Y COOP. MUNICIPIOS		1.000,00		
402 45001 22699	OTROS GASTOS DIVERSOS SERV. TECNICO OBRAS		2.000,00		
405 41000 22699	OTROS GASTOS DIVERSOS AGRICULTURA, GAN. Y CALIDAD AGUA		1.000,00		
406 15101 22699	OTROS GASTOS DIVERSOS URBANISMO		1.000,00		
501 23120 22699	OTROS GASTOS DIVERSOS AREA IGUALDAD OPORT. Y SS. SOCIALES		1.000,00		
502 23100 22699	OTROS GASTOS DIVERSOS ACCION SOCIAL		700,00		
502 23104 22699	OTROS GASTOS DIVERSOS INTEGRACION SOCIAL		400,00		
502 23106 22699	OTROS GASTOS DIVERSOS ANIM. DESAR. COMUNITARIO		1.800,00		
502 23109 22699	OTROS GASTOS DIVERSOS RED INTEGR. SERV.PERS.DISCAPACIDAD		2.250,00		
503 23101 22699	OTROS GASTOS DIVERSOS APOYO A FAMILIAS		600,00		
503 23105 22699	OTROS GASTOS DIVERSOS PLAN IGUALDAD		3.500,00		
503 23112 22699	OTROS GASTOS DIVERSOS PLAN PREV. DROGODEPENDENCIAS		1.000,00		
503 23113 22699	OTROS GASTOS DIVERSOS ESCUELA INFANTIL		400,00		
503 23118 22699	OTROS GASTOS DIVERSOS ENVEJECIMIENTO ACTIVO		6.000,00		
503 92500 22699	OTROS GASTOS DIVERSOS INFORMACION JUVENIL		500,00		
504 23116 22699	OTROS GASTOS DIVERSOS CA DR. VILLACIAN		3.000,00		
505 23114 22699	OTROS GASTOS DIVERSOS RA CARDENAL MARCELO		3.000,00		



CLASIFICACIÓN			DENOMINACIÓN	PARTIDA	TOTAL CONCEPTO	TOTAL ARTÍCULO	TOTAL CAPÍTULO
506	23115	22699	OTROS GASTOS DIVERSOS CENTRO INTEGRACION JUVENIL		1.500,00		
227			TRABAJOS REALIZADOS POR OTRAS EMPRESAS			13.186.308,03	
303	92000	22700	CONTRATO LIMPIEZA SERVICIOS DIPUTACION		1.375.000,00		
303	92000	22701	CONTRATO SEGURIDAD SERVICIOS DIPUTACION		876.343,13		
303	92000	22704	CONTRATO GUARDERIA JUAN DE AUSTRIA		34.000,00		
101	91201	22706	ESTUDIOS Y TRAB. TECNICOS GABINETE DE PRESIDENCIA		3.345,00		
103	93100	22706	ESTUDIOS Y TRAB. TECNICOS INTERVENCION. CONTROL EXTERNO		15.000,00		
201	92000	22706	ESTUDIOS Y TRAB. TECNICOS AGENCIAS Y COMUNICACION		130.000,00		
202	24103	22706	ESTUDIOS Y TRABAJOS TECNICOS POE]		25.000,00		
202	24120	22706	ESTUDIOS Y TRAB. TECNICOS META.# EMPLEO		165.814,28		
203	43000	22706	ESTUDIOS Y TRAB. TECNICOS GENERAL TURISMO		58.000,00		
203	43110	22706	ESTUDIOS Y TRAB. TECNICOS PARTICIPACION EN FERIAS		5.000,00		
203	43200	22706	ESTUDIOS Y TRAB. TECNICOS PROMOCION TURISTICA		25.000,00		
203	43202	22706	ESTUDIOS Y TRAB. TECNICOS RUTAS TURISTICAS		3.800,00		
203	43301	22706	ESTUDIOS Y TRAB. TECNICOS APOYO HOSTELEROS Y REST.		2.000,00		
204	32600	22706	ESTUDIOS Y TRAB. TECNICOS AULAS EDUCACION Y CULTURA		10.100,00		
204	33000	22706	ESTUDIOS Y TRAB. TECNICOS EDUCACION Y CULTURA		10.000,00		
204	33300	22706	ESTUDIOS Y TRAB. TECNICOS EXPOSICIONES		24.000,00		
204	33400	22706	ESTUDIOS Y TRAB. TECNICOS PREMIOS Y BECAS		300,00		
204	33402	22706	ESTUDIOS Y TRAB. TECNICOS VELADAS MUSICALES PROVINCIA		7.500,00		
204	33411	22706	ESTUDIOS Y TRAB. TECNICOS PREMIO PIANO FRECHILLA-ZULOAGA		1.000,00		
204	33412	22706	EDICION Y DISTRIBUCION PUBLICACIONES EDICION Y DISTRIBUCION		2.000,00		
204	33414	22706	ESTUDIOS Y TRAB. TECNICOS TEATRO		423.000,00		
204	33415	22706	ESTUDIOS Y TRAB. TECNICOS MUESTRA TEATRO		4.200,00		
204	33416	22706	ESTUDIOS Y TRAB. TECNICOS ENCUENTRO PROV. FOLKLORE		2.800,00		
204	33418	22706	ESTUDIOS Y TRAB. TECNICOS ENCUENTRO FOLKLORE INFANTIL		3.500,00		
204	33602	22706	ESTUDIOS Y TRAB. TECNICOS CONSERV.REST.PATR. ART.DIPUTACION		8.000,00		
205	32601	22706	ESTUDIOS Y TRAB. TECNICOS ESCUELA OCIO Y TIEMPO LIBRE		3.000,00		
205	32602	22706	ESTUDIOS Y TRAB. TECNICOS TIEMPO LIBRE Y NATURALEZA		36.000,00		
205	34100	22706	ESTUDIOS Y TRAB. TECNICOS VERANO ACTIVO		35.000,00		
205	34101	22706	ESTUDIOS Y TRAB. TECNICOS CAMPEONATOS PROVINCIALES		59.600,00		
205	34102	22706	ESTUDIOS Y TRAB. TECNICOS DEPORTE ESCOLAR		140.000,00		
205	34103	22706	ESTUDIOS Y TRAB. TECNICOS COOP. Y APOYO DEPORTIVO		15.000,00		
205	43900	22706	ESTUDIOS Y TRAB. TECNICOS PROMOCION AGROALIMENTARIA		149.000,00		
205	49300	22706	ESTUDIOS Y TRAB. TECNICOS OFICINA DE CONSUMO		4.000,00		
301	92000	22706	ESTUDIOS Y TRAB. TECNICOS PRESUPUESTOS PARTICIPATIVOS		1.000,00		
302	92001	22706	ESTUDIOS Y TRAB. TECNICOS CENTRO FORMACION		7.000,00		
303	92002	22706	CONTRATO ESPECIALIDAD MEDICINA TRABAJO/VIG. SALUD		41.150,00		
304	94203	22706	ESTUDIOS Y TRAB. TECNICOS PRESUPUESTOS PARTICIPATIVOS		12.000,00		
305	33220	22706	ESTUDIOS Y TRAB. TECNICOS ARCHIVOS MUNICIPALES		60.000,00		
306	49102	22706	ESTUDIOS Y TRAB. TECNICOS EMPLEADO PUBLICO DIGITAL		12.000,00		
306	49103	22706	COOPERACION CYL DIGITAL		1.000,00		
402	45001	22706	ESTUDIOS Y TRAB. TECNICOS SERV. TECNICO OBRAS		3.000,00		
403	44120	22706	ESTUDIOS Y TRAB. TECNICOS PLAN TRANSPORTE		42.000,00		
404	15220	22706	VIVIENDAS EN RUINAS		94.500,00		
404	92200	22706	ESTUDIOS Y TRAB. TECNICOS ASESORAMIENTO LOCAL		9.520,00		
405	41000	22706	ESTUDIOS Y TRAB. TECNICOS AGRICULTURA, GAN. Y CALIDAD AGUA		5.000,00		
501	23120	22706	ESTUDIOS Y TRAB. TECNICOS AREA IGUALDAD OPORT. Y SS. SS.		2.000,00		
502	23100	22706	ESTUDIOS Y TRAB. TECNICOS ACCION SOCIAL		4.000,00		
502	23103	22706	EE. Y TT. TECNICOS AGENDA EUROPEA EDUCACION DESARROLLO		15.000,00		
502	23104	22706	ESTUDIOS Y TRAB. TECNICOS INTEGRACION SOCIAL		11.000,00		
502	23106	22706	ESTUDIOS Y TRAB. TECNICOS ACTIVIDADES PLAN INTERGENERACIONAL		11.000,00		

CLASIFICACIÓN			DENOMINACIÓN	PARTIDA	TOTAL CONCEPTO	TOTAL ARTÍCULO	TOTAL CAPÍTULO
502	23107	22706	ESTUDIOS Y TRAB. TECNICOS AYUDA A DOMICILIO		7.305.000,00		
502	23108	22706	PROGRAMA TELEASISTENCIA		141.000,00		
503	23101	22706	ESTUDIOS Y TRAB. TECNICOS APOYO A FAMILIAS		8.000,00		
503	23105	22706	ESTUDIOS Y TRAB. TECNICOS PLAN IGUALDAD		12.000,00		
503	23110	22706	ESTUDIOS Y TRAB. TECNICOS ATT.FAMILIARES PERSONAS DEPEND.		8.400,00		
503	23112	22706	ESTUDIOS Y TRAB. TECNICOS PLAN PREV. DROGODEPENDENCIAS		10.000,00		
503	23113	22706	CONTRATO GESTION ESCUELA INFANTIL		220.155,63		
503	23118	22706	ESTUDIOS Y TRAB. TECNICOS ENVEJECIMIENTO ACTIVO		3.500,00		
503	92500	22706	ESTUDIOS Y TRAB. TECNICOS INFORMACION JUVENIL		4.000,00		
504	23116	22706	ESTUDIOS Y TRAB. TECNICOS CA DR. VILLACIAN		105.000,00		
505	23114	22706	ESTUDIOS Y TRAB. TECNICOS RA CARDENAL MARCELO		85.000,00		
506	23115	22706	ESTUDIOS Y TRAB. TECNICOS CENTRO INTEGRACION JUVENIL		7.000,00		
202	24105	22707	VISIBILIDAD, FORMACION E INFORMACION PLAN MUJER		25.000,00		
204	32600	22707	FORMACION INFORMATICA		25.000,00		
306	49100	22707	ASISTENCIA TECNICA		12.500,00		
306	49101	22707	MTO. APLICACIONES Y SS. DIGITALES		60.000,00		
306	49103	22707	ASISTENCIA TECNICA		1.000,00		
405	17210	22707	PROGRAMA COMPOSTAJE DOMESTICO		80.000,00		
502	23100	22707	ESTUDIOS Y TRABAJOS TECNICOS CASOS SINDROME DIOGENES		1.500,00		
502	23108	22707	SERVICIO TELEASISTENCIA PERS. LIMITACIONES AUDITIVAS		20.000,00		
504	23116	22707	TERAPIA ASISTIDA CON ANIMALES		5.000,00		
203	43200	22709	ESTUDIOS Y TRAB. TECNICOS TURISMO NATURALEZA		5.000,00		
205	32601	22709	ACTIVIDADES OCIO CIJ		4.300,00		
205	34101	22709	ESTUDIOS Y TRABAJOS TECNICOS TURISMO DEPORTIVO		5.000,00		
205	43900	22709	FERIA ALIMENTARIA PROVINCIA DE VALLADOLID		40.000,00		
306	49101	22709	SERVICIOS DIGITALES AYUNTAMIENTOS		301.979,99		
503	23101	22709	LUCHA VIOLENCIA INTRAFAMILIAR EN LA PROVINCIA		7.500,00		
203	43200	22710	CAMPAÑA PROMOCION Y COMERC. TURISTICA		20.000,00		
305	33220	22710	ESTUDIOS Y TRAB. TECNICOS PROGRAMA EXPOSICIONES		5.000,00		
306	49101	22710	OFICINA TECNICA		78.000,00		
203	43200	22711	ESTUDIOS Y TRABAJOS TECNICOS DINAMIZACION TURISTICA		12.000,00		
306	49102	22711	ATENCION Y SOPORTE TEC. EMPLEADO PUBLICO DIGITAL		5.000,00		
405	41000	22711	MTO. Y SEGURIDAD ACTUACIONES MEDIOAMBIENTALES		9.000,00		
203	43200	22712	ESTUDIOS Y TRABAJOS TECNICOS CAMINOS A SANTIAGO		5.000,00		
405	16101	22712	SERVICIO ANALISIS AGUA Y MTO. INSTALACIONES		55.000,00		
203	43200	22713	ESTUDIOS Y TRABAJOS TECNICOS PROMOCION TURISMO DEPORTIVO		10.000,00		
405	16101	22713	SERVICIO BUSQUEDA Y REP. FUGAS		40.000,00		
405	16101	22714	SERVICIO LECTURA CONTADORES		70.000,00		
405	31100	22714	SERVICIOS DE DESRATIZACION		50.000,00		
405	16101	22715	CONTROL TELEMÁTICO VOLÚMENES DE AGUA		30.000,00		
405	31100	22715	SERVICIO RECOGIDA ANIMALES ABANDONADOS		260.000,00		
405	31100	22716	PROMOCION FOMENTO ADOPCIONES Y TELEFONO ANIMALES ABANDONADOS		5.000,00		
202	24105	22799	ESTUDIOS Y TRABAJOS TECNICOS OTRAS EMPRESAS		20.000,00		
301	92000	22799	OTROS TRABAJOS TERCEROS AREA HACIENDA, PERSONAL Y NN.TT.		2.000,00		
303	92002	22799	OTROS TRABAJOS TERCEROS PREV. RIESGOS LABORALES		10.000,00		
304	93101	22799	OTROS TRABAJOS TERCEROS HACIENDA Y ECONOMIA		10.000,00		
23			INDEMNIZACIONES RAZON SERVICIO			289.075,96	
230			DIETAS		32.000,00		
101	91200	23000	DIETAS CARGOS ELECTOS		4.000,00		
203	43110	23000	DIETAS ORG. GOBIERNO PARTICIPACION EN FERIAS		1.000,00		
203	43110	23020	DIETAS DEL PERSONAL PARTICIPACION EN FERIAS		1.000,00		
302	22100	23020	DIETAS DEL PERSONAL DIPUTACION		10.000,00		

CLASIFICACIÓN			DENOMINACIÓN	PARTIDA	TOTAL CONCEPTO	TOTAL ARTÍCULO	TOTAL CAPÍTULO
302	92001	23020	DIETAS DEL PERSONAL CENTRO FORMACION		5.000,00		
303	92000	23020	DIETAS DEL PERSONAL REGIMEN INTERIOR		500,00		
502	23100	23020	DIETAS DEL PERSONAL ACCION SOCIAL		5.000,00		
502	23111	23020	DIETAS DEL PERSONAL EPAP		3.000,00		
308	13600	23021	DIETAS FORMACION BOMBEROS		2.500,00		
231			LOCOMOCION		232.675,96		
101	91200	23100	LOCOMOCION CARGOS ELECTOS		30.000,00		
203	43110	23100	LOCOMOCION ORG. GOBIERNO PARTICIPACION EN FERIAS		1.000,00		
202	24113	23120	LOCOMOCION DEL PERSONAL GROWN UPS-WORK		241,76		
202	24117	23120	LOCOMOCION DEL PERSONAL ELTUR		1.500,00		
202	24121	23120	LOCOMOCION DEL PERSONAL JOVEL		3.000,00		
203	43110	23120	LOCOMOCION PARTICIPACION EN FERIAS		1.000,00		
204	32600	23120	LOCOMOCION AULAS EDUCACION Y CULTURA		56.000,00		
302	22100	23120	LOCOMOCION DEL PERSONAL DIPUTACION		21.000,00		
302	92001	23120	LOCOMOCION DEL PERSONAL CENTRO FORMACION		3.000,00		
302	92401	23120	LOCOMOCION DEL PERSONAL SECC.SINDICAL UGT		900,00		
302	92402	23120	LOCOMOCION DEL PERSONAL SECC.SINDICAL CCOO		400,00		
302	92403	23120	LOCOMOCION DEL PERSONAL SECC.SINDICAL CSIF		523,05		
302	92404	23120	LOCOMOCION DEL PERSONAL SECC.SINDICAL USAE		46,15		
302	92405	23120	LOCOMOCION DEL PERSONAL SECC.SINDICAL SATSE		65,00		
502	23100	23120	LOCOMOCION DEL PERSONAL ACCION SOCIAL		105.000,00		
502	23111	23120	LOCOMOCION DEL PERSONAL EPAP		7.000,00		
308	13600	23121	LOCOMOCION FORMACION BOMBEROS		2.000,00		
233			OTRAS INDEMNIZACIONES		24.400,00		
204	33400	23300	OTRAS INDEMNIZACIONES PREMIOS Y BECAS		3.000,00		
204	33411	23300	OTRAS INDEMNIZACIONES PREMIO PIANO FRECHILLA-ZULOAGA		5.000,00		
204	33413	23300	OTRAS INDEMNIZACIONES CONSEJOS CULTURALES		900,00		
204	33415	23300	OTRAS INDEMNIZACIONES MUESTRA DE TEATRO		5.500,00		
302	22100	23300	OTRAS INDEMNIZACIONES DEL PERSONAL		10.000,00		
26			TRAB. REALIZ. INSTITUCIONES SIN FINES LUCRO			27.500,00	
260			TRABAJOS ÓRDENES RELIGIOSAS		27.500,00		
504	23116	26000	ORDENES RELIGIOSAS CA DR. VILLACIAN		27.500,00		
27			GTOS. IMPREVISTOS Y FUNCIONES NO CLASIFICADAS			500,00	
270			DEVOLUCIÓN INGRESOS INDEBIDOS		500,00		
304	93101	27001	DEVOLUCION INGRESOS INDEBIDOS HACIENDA Y ECONOMIA		500,00		
3			GASTOS FINANCIEROS				116.763,50
31			DE PRESTAMOS EN EUROS			109.863,50	
310			INTERESES		109.863,50		
304	01100	31001	INTERESES PTMOS. FUERA SECTOR PUBLICO		109.863,50		
35			INTERESES DEMORA Y OTROS GASTOS F.			6.900,00	
352			INTERESES DE DEMORA		6.200,00		
104	93400	35200	INTERESES DE DEMORA TESORERÍA		200,00		
304	93101	35200	INTERESES DE DEMORA HACIENDA Y ECONOMIA		1.000,00		
403	45002	35200	INTERESES DE DEMORA SERV. COOPERACION		5.000,00		
359			OTROS GASTOS FINANCIEROS		700,00		
104	93400	35900	OTROS GASTOS FINANCIEROS TESORERIA		700,00		
4			TRANSFERENCIAS CORRIENTES				21.618.453,16
42			A EMPRESAS DE LA ENTIDAD LOCAL			6.000,00	
420			AL ESTADO		6.000,00		
306	49101	42000	TRANSF. AGE -CORREO MUNICIPIOS		6.000,00		
44			A EMPRESAS DE LA ENTIDAD LOCAL			2.182.000,00	
440			A EMPRESAS FOMENTO DEL EMPLEO		2.182.000,00		

CLASIFICACIÓN				DENOMINACIÓN	PARTIDA	TOTAL CONCEPTO	TOTAL ARTÍCULO	TOTAL CAPÍTULO
202	24104	44000	TRANSFERENCIA SODEVA		2.182.000,00			
45			A COMUNIDADES AUTONOMAS				174.000,00	
450			A LA ADMÓN. GRAL. COMUNIDAD AUTONOMA			20.000,00		
203	43202	45000	APORT JUNTA CASTILLA Y LEON RUTAS TURISTICAS		7.000,00			
405	17210	45000	CONVENIO TERRITORIO RURAL INTELIGENTE		10.000,00			
203	43202	45002	APORTACION JUNTA CASTILLA Y LEON EVENTOS SINGULARES		3.000,00			
452			A FUNDACIONES DE LAS CC.AA.			6.000,00		
405	17210	45200	CONVENIO FUNDACION PATRIMONIO NATURAL		6.000,00			
453			A SDES. Y ORG. COMUNIDAD AUTÓNOMA			18.000,00		
404	92200	45390	CONVENIO UNIVERSIDAD VA MEDICION RUIDOS		18.000,00			
454			A UNIVERSIDADES			130.000,00		
202	24102	45400	BECAS RETENCION TALENTO (UVA)		120.000,00			
204	33601	45400	CONVENIO UVA PROMOCION ORGANO BARROCO		5.000,00			
503	23118	45400	CONVENIO ENVEJECIMIENTO ACTIVO		5.000,00			
46			A ENTIDADES LOCALES				13.400.583,18	
462			A AYUNTAMIENTOS			12.270.741,18		
202	24100	46200	TRANSF. AYTOS. PLAN APOYO AL EMPLEO LOCAL		550.000,00			
203	43200	46200	TRANSF. AYTO. PEÑAFIEL - FIESTA VENDIMIA		4.000,00			
203	43201	46200	TRANSF. AYTOS. OFICINAS DE TURISMO		235.000,00			
204	33401	46200	TRANSF. AYTO. MEDINA DEL CAMPO		20.976,00			
205	34103	46200	TRANSF. AYTOS. COOP. Y APOYO DEPORTIVO		30.858,00			
304	94200	46200	FONDO ACTIVIDADES Y SERVICIOS		3.415.000,00			
304	94203	46200	PRESUPUESTOS PARTICIPATIVOS GASTO CORRIENTE		600.000,00			
306	49103	46200	CONVENIOS RED CENTROS ADHERIDOS CYL DIGITAL		1.000,00			
308	13600	46200	TRANSFERENCIA AYUNTAMIENTO VALLADOLID		600.000,00			
401	45000	46200	SUBV. INTERNET PARA TODOS NUESTROS PUEBLOS		100.000,00			
403	94201	46200	PLAN LIBERTAD DE GASTO AYUNTAMIENTOS		750.000,00			
403	94202	46200	PLAN SUBVENCIONES MANTENIMIENTOS SERVICIOS		2.065.000,00			
404	92200	46200	TRANSF. AYTOS. ASESORAMIENTO LOCAL		45.000,00			
405	17210	46200	ACTUACIONES Y COOPERACIÓN AMBIENTAL		20.000,00			
502	23100	46200	TRANSF. AYTOS. CABECERA DE CEAS (CONVENIO AUXILIARES)		252.502,31			
502	23104	46200	PROGRAMA DESARROLLO GITANO CON PEÑAFIEL		21.000,00			
503	23105	46200	TRANSF. AYTOS. SUBV. ACT. IGUALDAD Y VIOLENCIA GÉNERO		30.000,00			
503	23121	46200	CONVENIO CRECEMOS		362.636,96			
202	24100	46201	PLAN COMPLEMENTARIO AYTOS. PARA EL EMPLEO		1.100.000,00			
203	43200	46201	TRANSF. AYTO. RUEDA - FIESTA VENDIMIA		4.000,00			
204	33401	46201	TRANSF. AYTO. OLMEDO - OLMEDO CLASICO		33.976,00			
304	94203	46201	TRANSF. AYTOS. IMPLANTACIÓN PTOS. PARTICIPATIVOS		12.000,00			
502	23109	46201	TRANSF. AYTOS. COMP.INCR. TRANSPORTE Y COMEDOR		10.000,00			
503	23110	46201	TRANSF. AYTO. CASTRONUÑO SERVICIO RESPIRO		30.150,00			
503	23121	46201	SUBV. ESCUELAS INFANTILES MUNICIPIOS		214.000,00			
203	43200	46202	TRANSF. AYTO. CIGALES - FIESTA VENDIMIA		4.000,00			
204	33401	46202	TRANSF. AYTO. URONES DE CASTROPONCE		18.345,00			
502	23109	46202	TRANSF. AYTO. PEÑAFIEL RED INTEGR. SERV.PERS.DISCAPACIDAD		53.877,16			
503	23110	46202	TRANSF. AYTO. TORDESILLAS SERVICIO RESPIRO		30.150,00			
503	23121	46202	TRANSF. AYTOS. SUBV. MATERIAL ESCOLAR		230.000,00			
203	43200	46203	SUBV. AYTOS. PROM. RECREACIONES HISTORICAS		46.000,00			
502	23109	46203	TRANSF. AYTO. MEDINA DEL CAMPO RED INTEGR. SERV.PERS.DISCAPA		30.849,00			
203	43200	46204	SUBV. AYTOS. PROM. EVENTOS GASTRONOMICOS		46.000,00			
502	23109	46204	TRANSF. AYTO. TUDELA DUERO RED INTEGR. SERV.PERS.DISCAP.		83.612,15			
203	43200	46205	SUBV. AYTOS. PROM. ACTIVIDADES TURISTICAS		55.200,00			
502	23109	46205	TRANSF. AYTO. VILLALON CENTRO DE DIA		29.621,32			

CLASIFICACIÓN	DENOMINACIÓN	PARTIDA	TOTAL CONCEPTO	TOTAL ARTÍCULO	TOTAL CAPÍTULO
203 43200 46206	SUBV. AYTOS. MATERIAL PROMOCIONAL TURISTICO		17.600,00		
502 23109 46206	TRANSF. AYTO. PEÑAFIEL VIVIENDA TUTELADA		92.000,00		
502 23109 46207	TRANSF. AYTO. RUEDA RED INTEGR. SERV. PERS.DISCAPACIDAD		101.792,41		
502 23109 46208	TRANSF. AYTO. VILLALON VIVIENDA TUTELADA		92.000,00		
502 23109 46209	TRANSF. AYTO. M.RIOSECO RED INTEGR. SERV.PERS.DISCAP.		77.021,35		
502 23109 46210	TRANSF. AYTO. VILLALON TALLER ENFERMOS MENTALES		20.866,96		
502 23109 46211	TRANSF. AYTO. NAVA DEL REY TALLER OCUPACIONAL		76.534,10		
203 43200 46212	FERIA VALLE ESGUEVA		4.000,00		
502 23109 46212	TRANSF. AYTO. ISCAR TALLER OCUPACIONAL		74.383,99		
502 23109 46213	TRANSF. AYTO. PEÑAFIEL TALLER OCUPACIONAL		80.598,58		
502 23109 46214	TRANSF. AYTO. M. RIOSECO TALLER OCUPACIONAL		75.574,09		
502 23109 46215	TRANSF. AYTO. TUDELA DUERO TALLER OCUPACIONAL		82.583,48		
502 23109 46216	TRANSF. AYTO. VILLALON TALLER OCUPACIONAL		78.263,86		
502 23109 46217	TRANSF. AYTO. MOJADOS TALLER OCUPACIONAL		80.122,62		
502 23109 46218	TRANSF. AYTO. CIGALES TALLER OCUPACIONAL		90.733,88		
502 23109 46219	TRANSF. AYTO. TORDESILLAS TALLER OCUPACIONAL		91.911,96		
463	A MANCOMUNIDADES		100.000,00		
405 17210 46300	TRANSF. MANCOMUNIDADES RECOGIDA DE RESIDUOS		100.000,00		
466	A OTRAS ENTIDADES AGRUPEN MUNICIPIOS		50.600,00		
304 93101 46600	CUOTAS FEMP Y FRMP		50.600,00		
467	A CONSORCIOS		799.000,00		
202 24104 46700	TRANSF. CONSORCIO FERIA DE MUESTRAS		80.000,00		
203 43200 46700	APORT. CONSORCIO CANAL DE CASTILLA		9.000,00		
405 16210 46700	CONSORCIO MEDIO AMBIENTE		710.000,00		
468	A EE. LL. MENORES		62.500,00		
202 24100 46800	TRANSF. EE.LL.MM. PLAN EMPLEO		18.000,00		
203 43200 46800	SUBV. EE.LL.MM. PROM. ACTIVIDADES TURISTICAS		1.700,00		
203 43201 46800	SUBV. EE.LL.MM. OFICINAS DE TURISMO		5.000,00		
304 94200 46800	FONDO ACTIVIDADES Y SERVICIOS EE.LL.MM.		33.000,00		
203 43200 46802	SUBV. EE.LL.MM. PROMOCION Y RECREAC. FIESTAS		2.000,00		
203 43200 46803	SUBV. EE.LL.MM. PROM. EVENTOS GASTRONOMICOS		2.000,00		
203 43200 46804	SUBV. EE.LL. MM. MATERIAL PROM. TURISTICO		800,00		
469	A EE. LL. MENORES Y SDES. MERCANTILES EE.LL.MENORES		117.742,00		
203 43110 46900	TRANSF. SDAD. MIXTA TURISMO VA, SL		60.000,00		
203 43201 46900	TRANSF. SDAD. MIXTA PROMOCION TURISMO VA, SL		41.000,00		
203 43201 46901	SOCIEDAD TURIFIEL - OFICINAS		8.000,00		
205 34103 46901	TRANSF. SDAD. MUNICIPAL GESDEPORTE PEÑAFIEL		8.742,00		
47	A EMPRESAS PRIVADAS			1.675.500,00	
470	SUBV. FOMENTO DEL EMPLEO		854.500,00		
202 24103 47000	TRANSF. CAMARA COMERCIO - PROGRAMA INTEGRAL CUALIF.		20.000,00		
202 24105 47000	APOYO INTERNACIONALIZACION CAMARA COMERCIO		290.000,00		
204 32603 47000	CONVENIO PROYECTO PILOTO EDUCACION RURAL		25.000,00		
405 41200 47000	TRANSF. CONSEJO REGULADOR LENTEJA TIERRA CAMPOS		6.000,00		
202 24105 47001	TRANSF. PYMES Y EMPRENDEDORES		330.000,00		
405 41200 47001	TRANSF. CAMARA AGRARIA LOCAL ANALISIS DEL SUELO		18.000,00		
202 24105 47002	TRANSF. PYMES Y EMPRENDEDORES PLAN MUJER		65.000,00		
405 41200 47002	TRANSF. CONSEJO REGULADOR IGP LECHAZO CASTILLA		3.000,00		
405 41200 47003	TRANSF. CONSEJO REGULADOR DENOMINACION ORIGEN VINOS CIGALES		3.000,00		
202 24105 47004	CONVENIO CAMARA DE COMERCIO ANTENAS		50.000,00		
405 41200 47004	TRANSF. ASOCIACION PROMOCION DEL AJO DE VALLELADO		4.000,00		
202 24105 47005	SUBVENCION CAMARA COMERCIO		10.000,00		
405 41200 47005	TRANSF. ASOCIACION PROMOCION ESPARRAGO TUDELA DE DUERO		3.000,00		

CLASIFICACIÓN			DENOMINACIÓN	PARTIDA	TOTAL CONCEPTO	TOTAL ARTÍCULO	TOTAL CAPÍTULO
202	24105	47006	SUBVENCION ASOCIACIONES JOVENES EMPRESARIOS		20.000,00		
405	41200	47007	TRANSF. FREFRICALE (RAZA FRISONA)		3.000,00		
405	41200	47008	TRANSF. ASOPROFIT (PUERRO)		4.500,00		
479			OTRAS SUBV. EMPRESAS PRIVADAS			821.000,00	
202	24102	47900	BECAS RETENCION TALENTO (UEMC)		110.000,00		
202	24105	47900	SUBV. UNIVERSIDAD EUROPEA MIGUEL DE CERVANTES		30.000,00		
203	43200	47900	CONVENIO UNIVERSIDAD EUROPEA MIGUEL DE CERVANTES		6.000,00		
403	44120	47900	PLAN TRANSPORTE PROVINCIAL		600.000,00		
203	43200	47901	TRANSF. ASOCIACION RUTA VINOS DE RUEDA		30.000,00		
203	43200	47903	TRANSF. ASOCIACION RUTA VINOS DE CIGALES		30.000,00		
203	43200	47904	TRANSF. ASOCIACION RUTA VINOS DE TORO		10.000,00		
203	43200	47906	TRANSF. ASOCIACIÓN JOVENES POR EL VINO		5.000,00		
48			A FAM. E INSTITUC. SIN FINES LUCRO			3.897.538,05	
480			ATENCIONES BENEFICAS Y ASISTENCIALES		580.924,00		
101	91200	48000	FUNCIONAMIENTO GRUPOS POLITICOS		62.424,00		
205	32602	48000	ASISTENCIA CAMPAMENTOS PERSONAS DISCAPACIDAD		15.000,00		
503	23105	48000	AYUDAS FAMILIAS MONOPARENTALES		30.000,00		
503	92500	48000	AYUDA ALQUILER VIVIENDA JOVENES		140.000,00		
505	23114	48000	ATENCIONES BENEFICAS RA CARDENAL MARCELO		3.000,00		
502	23104	48001	PRESTACIONES DE URGENCIA SOCIAL (PREUS)		100.000,00		
504	23116	48001	ATENCIONES BENEFICAS C. OCUPACIONAL		68.000,00		
502	23104	48002	PRESTACIONES A FAMILIAS - ALIMENTACION		15.000,00		
502	23104	48003	AYUDAS BANCO ALIMENTOS - ALIMENTACION INFANTIL		30.000,00		
502	23104	48004	PRESTACIONES A FAMILIAS - MATERIAL DIDACTICO		7.500,00		
502	23104	48005	PRESTACIONES URGENCIA SOCIAL POBREZA ENERGETICA		30.000,00		
502	23104	48007	PRESTACIONES URGENCIA SOCIAL MUJERES EMBARAZADAS		30.000,00		
502	23104	48008	AYUDAS MICROEFICIENCIA ENERG. ARRENDATARIOS VULNERABLES		50.000,00		
481			PREMIOS, BECAS Y PENSIONES			163.226,40	
202	24120	48100	BECAS META/# EMPLEO		42.126,40		
204	33400	48100	PREMIOS, BECAS, ETC. PREMIOS Y BECAS		10.300,00		
204	33411	48100	PREMIOS PREMIO PIANO FRECHILLA-ZULOAGA		24.000,00		
204	33415	48100	PREMIOS, BECAS, ETC. MUESTRA TEATRO		4.800,00		
206	92000	48100	PREMIOS, BECAS, ETC. PRENSA Y COMUNICACION		10.000,00		
502	23104	48100	AYUDAS ESTUDIANTES UNIVERSITARIOS		55.000,00		
503	23105	48100	PREMIOS, BECAS, ETC. PLAN IGUALDAD		14.800,00		
503	23118	48100	PREMIOS, BECAS, ETC. ENVEJECIMIENTO ACTIVO		2.200,00		
482			A FUNDACIONES			837.215,15	
202	24105	48200	SUBV. FUNDACION GENERAL DE LA UVA		144.000,00		
204	33401	48200	TRANSF. FUNDACION MUSEO FERIAS MEDINA DEL CAMPO		10.000,00		
204	33403	48200	APORT. FUNDACION C.E. JOAQUIN DIAZ		180.000,00		
301	92000	48200	TRANSF. FUNDACION PARA LA DEMOCRACIA		10.000,00		
306	49100	48200	TRANSF. FUNDACION UNIVERSIDAD VALLADOLID		6.000,00		
405	17210	48200	CONVENIO FUNDACION CAJA DE BURGOS		20.000,00		
502	23109	48200	TRANSF. FUNDACION PERSONAS		337.065,15		
503	23105	48200	CONVENIO FUNDACION TRIANGULO		10.000,00		
503	23110	48200	TRANSF. FUND. NICOLAS RODRIGUEZ (RESPIRO OLMEDO)		30.150,00		
503	23112	48200	TRANSF. FUNDACION ALDABA-PROYECTO HOMBRE		6.000,00		
203	43200	48201	CONVENIO FUNDACION UNIV. VALLADOLID		5.000,00		
204	33403	48201	APORT. FUNDACION MIGUEL DELIBES		30.000,00		
205	34103	48201	TRANSF. FUNDACION EUSEBIO SACRISTAN		4.000,00		
204	33403	48202	APORT. FUNDACION JORGE GUILLEN		45.000,00		
483			OTRAS TRANSFERENCIAS			2.316.172,50	

CLASIFICACIÓN	DENOMINACIÓN	PARTIDA	TOTAL CONCEPTO	TOTAL ARTÍCULO	TOTAL CAPÍTULO
202 24100 48300	PLAN PRIMERA OPORTUNIDAD JOVENES		250.000,00		
202 24103 48300	APOYO JOVENES EMPRESARIOS		50.000,00		
202 24105 48300	SUBV. ASOCIACION TRABAJADORES AUTONOMOS CYL		20.000,00		
203 43200 48300	SUBVENCION JUNTAS SEMANA SANTA		67.750,00		
203 43202 48300	OTRAS TRANSFERENCIAS RUTAS TURISTICAS		3.000,00		
204 33401 48300	OTRAS TRANSF. S.C. ASOCIACION PRO-TEMPLOS		4.416,00		
204 33403 48300	APORTACION SEMINCI		45.000,00		
204 33408 48300	SUBVENCION ASOCIACIONES FOLKLORICAS		20.000,00		
205 34102 48300	CONVENIO RUGBY VRAC		25.000,00		
205 34103 48300	OTRAS TRANSFERENCIAS COOP. Y APOYO DEPORTIVO		35.000,00		
404 92200 48300	SUBV. COLEGIO SECRETARIOS		1.500,00		
502 23100 48300	CONVENIO COLEGIO DE ABOGADOS MEDIACION		15.000,00		
502 23103 48300	OTRAS TRANSF. ASOC.CULTURAL AMIGOS PUEBLO SAHARAUI		10.000,00		
502 23104 48300	CONVENIO SECRETARIADO GITANO		15.000,00		
503 23110 48300	TRANSF. EL SEQUILLO (RESPIRO ZONA RIOSECO)		52.771,50		
503 23118 48300	OTRAS TRANSF. FEDERACION JUBILADOS Y PENSIONISTAS		30.000,00		
503 23121 48300	TRANSF. ASDOVA -SÍNDROME DOWN - LOGOPEDIA		6.000,00		
503 92400 48300	CONVENIO SUBV. ASOCIACIONES JUVENILES		12.000,00		
503 92500 48300	CONVENIO COLEGIO ABOGADOS ORIENTACION JOVENES		15.000,00		
202 24103 48301	TRANSF. JOVENES -REINVENTATE		20.000,00		
202 24104 48301	TRANSF. ADRI VALLADOLID NORTE		10.000,00		
202 24105 48301	SUBV. CONF. VALLISOLETANA DE EMPRESARIOS		100.000,00		
203 43200 48301	SUBVENCION PROMOCION TURISTICA		46.600,00		
204 33401 48301	OTRAS TRANSF. S.C. ASOCIACIONES CULTURALES		35.000,00		
205 34102 48301	CONVENIO RUGBY SILVERSTORM EL SALVADOR		25.000,00		
205 34103 48301	TRANSF. CLUB DE RUGBY VRAC		9.000,00		
405 41200 48301	OTRAS TRANSF. MEDIO AMB. Y AGRICULTURA (OPAS Y COOP)		18.000,00		
502 23102 48301	OTRAS TRANSFERENCIAS - RESIDENCIAS		2.190,00		
503 23101 48301	OTRAS TRANSF. CONVENIO ADORATRICES		7.000,00		
503 23105 48301	TRANSF. DIÁLOGO SOCIAL -SINDICATO UGT		10.000,00		
503 23110 48301	TRANSF. AFACI (RESPIRO ISCAR)		33.941,00		
503 23118 48301	TRANSF. CRUZ ROJA PROGRAMA VOLUNTARIADO RURAL		22.000,00		
503 23121 48301	TRANSF. ASPAS -PADRES Y AMIGOS SORDO - LOGOPEDIA		6.000,00		
503 92400 48301	TRANSF. CONSEJO PROVINCIAL JUVENTUD		18.000,00		
503 92406 48301	TRANSF. PIJ CDR VALDECEA MAYORGA		2.100,00		
202 24103 48302	TRANSF. JOVENES -TRASPASA		60.000,00		
202 24104 48302	TRANSF. ASOC.COLECTIVO D.R. TIERRA DE CAMPOS		10.000,00		
203 43200 48302	CONVENIO ASOC. EMPRESARIOS TURISMO RURAL		3.000,00		
203 43202 48302	OTRAS TRANSFERENCIAS EVENTOS SINGULARES		3.000,00		
204 33401 48302	OTRAS TRANSF. S.C. TEATRO CALDERON		21.804,00		
205 34103 48302	TRANSF. CLUB RUGBY EL SALVADOR		9.000,00		
502 23104 48302	TRANSF. CÁRITAS CASA ACOGIDA MAYORGA		7.000,00		
503 23105 48302	TRANSF. DIÁLOGO SOCIAL -SINDICATO CCOO		10.000,00		
503 23121 48302	TRANSF. ASOCIACIÓN LARINGECTOMIZADOS VA - LOGOPEDIA		6.000,00		
503 92406 48302	TRANSF. PIJ CDR TIERRA DE CAMPOS MEDINA DE RIOSECO		2.100,00		
202 24103 48303	TRANSF. JÓVENES - NUEVAS TECNOLOGÍAS		50.000,00		
202 24104 48303	TRANSF. ASOCIACION DUERO ESGUEVA		10.000,00		
202 24105 48303	SUBV. CVE - MUJER		12.000,00		
203 43200 48303	CONVENIO ASOC. JACOBEEA VALLADOLID (AJOVA)		2.000,00		
204 33401 48303	OTRAS TRANSF. S.C. ESCUELAS MUSICA Y BANDA		10.000,00		
205 34103 48303	TRANSF. FEDERACION FUTBOL CASTILLA Y LEON		10.000,00		
502 23102 48303	OTRAS TRANSFERENCIAS -SUBVENCIONES		35.000,00		



CLASIFICACIÓN	DENOMINACIÓN	PARTIDA	TOTAL CONCEPTO	TOTAL ARTÍCULO	TOTAL CAPÍTULO
503 23105 48303	TRANSF. DIÁLOGO SOCIAL -CONFED.VA. EMPRESARIOS		10.000,00		
503 23121 48303	TRANSF. VALLALEXIA - DISLEXIA VA - LOGOPEDIA		6.000,00		
503 92406 48303	TRANSF. PIJ CDR ASPAYM C Y L SIMANCAS		2.100,00		
202 24104 48304	TRANSF. D.R. RUTA DEL MUDEJAR		10.000,00		
202 24105 48304	SUBV. CVE - CONSOLIDACION EMPRESARIAL		200.000,00		
203 43200 48304	CONVENIO ASOC. CAMINO SE VALLADOLID (ACASSE-VA)		4.000,00		
205 34103 48304	TRANSF. CLUB ATLETISMO VALLADOLID		3.000,00		
502 23102 48304	OTRAS TRANSF. CONVENIO FEDERACION SORDOS		7.500,00		
503 23121 48304	TRANSF. AUTISMO - LOGOPEDIA		6.000,00		
202 24104 48305	TRANSF. ASOC. D. ENDOGENO ZONA CENTRO VALLADOLID		10.000,00		
202 24105 48305	SUBV. ASOC. PROM. EMPREND. Y AUTON. RURALES (RED TALENTO)		20.000,00		
203 43200 48305	CONVENIO ASOC. AMIGOS CAMINO MADRID (M. RIOSECO)		2.000,00		
204 33403 48305	SUBVENCION CENTRO CATOLICO DE OBREROS		700,00		
205 34103 48305	TRANSF. CLUB BALONCESTO CIUDAD DE VALLADOLID		12.000,00		
502 23104 48305	OTRAS TRANSFERENCIAS CÁRITAS		60.000,00		
503 23105 48305	CONVENIO ASIES - CÍRCULO DE HOMBRES		2.500,00		
503 23121 48305	TRANSFERENCIA HH. HOSPITALARIAS (BENITO MENNI) -LOGOPEDIA		6.000,00		
202 24104 48306	CONVENIO ASOC. PROVINCIAL EMPRESARIOS CONFITEROS		15.000,00		
202 24105 48306	ESTRATEGIA PROVINCIAL		1.000,00		
203 43200 48306	CONVENIO PROMOCION DEL ESPAÑOL		10.000,00		
204 33403 48306	SUBVENCION AMIGOS DE LA ZARZUELA		1.200,00		
502 23104 48306	OTRAS TRANSFERENCIAS CRUZ ROJA		60.000,00		
202 24105 48307	CONVENIO FIARE		20.000,00		
204 33403 48307	SUBVENCION UNION ARTISTICA VALLISOLETANA		1.500,00		
205 34103 48307	TRANSF. CD BALONMANO ATLETICO VALLADOLID		10.000,00		
502 23102 48307	OTRAS TRANSFERENCIAS FECLEM		4.000,00		
202 24104 48308	CONCURSO FOTOGRAFICO MEMORIA PROVINCIA DE VALLADOLID		5.000,00		
202 24105 48308	SUBV. UNIVERSIDAD VOCACION EMPRESARIAL		15.000,00		
203 43200 48308	CONVENIO ASOC. PROVINCIAL HOSTELERIA		23.000,00		
204 33403 48308	SUBVENCION ASOCIACION CULTURAL PINTIA		30.000,00		
205 34103 48308	TRANSF. CLUB DE TENIS DE MEDINA DEL CAMPO		5.000,00		
502 23102 48308	OTRAS TRANSFERENCIAS FUNDAMAY		4.000,00		
202 24104 48309	CONVENIO NETWORKING CVE		20.000,00		
202 24105 48309	SUBV. CEU DESARROLLO DIRECTIVO MUJER RURAL		20.000,00		
205 34103 48309	TRANSF. BALONCESTO SILLA DE RUEDAS		6.000,00		
502 23102 48309	OTRAS TRANSFERENCIAS FUTUDIS		4.000,00		
202 24104 48310	CONV. ASOC. EMPRESARIOS ALOJAMIENTOS TURISTICOS VALLADOLID		10.000,00		
202 24105 48310	CONVENIO FECOSVA APOYO COMERCIO TRADICIONAL		35.000,00		
205 34103 48310	TRANSF. FEDERACION PROVINCIAL DE ATLETISMO		2.000,00		
202 24105 48311	APOYO EMPLEO PERSONAS CAPACIDAD DIVERSA		45.000,00		
205 34103 48311	TRANSF. FD PIRAGUISMO CYL		4.000,00		
502 23102 48311	OTRAS TRANSFERENCIAS AECC		10.000,00		
202 24105 48312	APOYO EMPLEO DESEMPLEADOS > 50 AÑOS		40.000,00		
205 34103 48312	CONVENIO FEDERACION PADEL CASTILLA Y LEON		5.000,00		
502 23102 48312	OTRAS TRANSFERENCIAS ASAMBLEA DONANTES SANGRE		2.800,00		
204 33403 48313	SUBV. ACADEMIA BELLAS ARTES PURISIMA CONCEPCION		4.000,00		
205 34103 48313	TRANSF. CLUB VALLADOLID TENIS DE MESA		2.000,00		



CLASIFICACIÓN				DENOMINACIÓN	PARTIDA	TOTAL CONCEPTO	TOTAL ARTÍCULO	TOTAL CAPÍTULO
502	23102	48313	OTRAS TRANSFERENCIAS ASOCIACION PARKINSON		10.000,00			
202	24105	48314	APOYO EMPLEO JOVENES		20.000,00			
205	34103	48314	TRANSFERENCIA CLUB RUGBY ARROYO		3.000,00			
502	23102	48314	OTRAS TRANSF. ASOCIACION VA ESCLEROSIS MULTIPLE		23.000,00			
202	24105	48315	CONVENIO ASPAYM EMPLEO PERSONAS CAPACIDAD DIVERSA		30.000,00			
502	23102	48315	OTRAS TRANSF. ASOCIACION ENFERMEDADES RARAS		10.000,00			
202	24105	48316	CONVENIO CVE VOCACION EMPRESARIAL		20.000,00			
502	23102	48316	OTRAS TRANSFERENCIAS ASPAYM		20.000,00			
502	23102	48317	TRANSF. COLEGIO OFICIAL DE ENFERMERÍA		5.000,00			
502	23102	48318	TRANSF. COLEGIO OFICIAL DE FARMACÉUTICOS		2.700,00			
205	34103	48322	TRANSF. PATINAJE EN LINEA VALLADOLID		4.000,00			
205	34103	48323	TRANSF. C. PATINAJE LINEA VALLADOLID (PART.CAMP.EUROPEO)		4.000,00			
205	34103	48325	TRANSF. CD ATLETICO TORDESILLAS		2.000,00			
205	34103	48328	TRANSF. VALLADOLID CLUB ESGRIMA		3.000,00			
205	34103	48337	TRANSF. CD BALONMANO AULA		30.000,00			
205	34103	48338	SUBV. DEPORTISTAS INDIVIDUALES ELITE		50.000,00			
49			AL EXTERIOR				282.831,93	
490			COOPERACIÓN AL DESARROLLO			282.831,93		
502	23103	49000	OTRAS TRANSF. COOPERACION AL DESARROLLO		277.831,93			
502	23103	49001	CONVENIO COLABORACION COORD. ONGS CYL		5.000,00			
5			FONDO DE CONTINGENCIA					13.000,00
50			FONDO DE CONTINGENCIA				13.000,00	
500			FONDO DE CONTINGENCIA			13.000,00		
304	92900	50000	FONDO DE CONTINGENCIA		13.000,00			
6			INVERSIONES REALES					7.467.223,46
60			INVERS. NUEVA BIENES USO GRAL.				1.130.303,81	
601			INVERS. NUEVA BIENES USO GRAL.			1.130.303,81		
201	33301	60100	RESTAURACIÓN CASTILLO DE PEÑAFIEL		510.303,81			
304	94203	60100	PRESUPUESTOS PARTICIPATIVOS GASTO DE INVERSIÓN		600.000,00			
304	93101	60101	CUOTAS UNIDADES ACTUACION		20.000,00			
61			INVERS. Y REPOS. BIENES USO GRAL.				2.821.016,37	
611			INVERS. Y REPOS. BIENES USO GRAL.			2.821.016,37		
402	45300	61101	CONTRATO CONSERVACION Y MEJORA CARRETERAS		2.761.016,37			
402	45300	61106	PLAN MEJORA SALVACUNETAS		60.000,00			
62			INVERS. NUEVA FUNCIONAM. SERVICIOS				1.501.903,28	
623			MAQUINARIA, INSTALACIONES Y UTILLAJE			51.000,00		
304	93101	62300	MAQ., INST. Y UTILLAJE SERVICIOS DIPUTACION		1.000,00			
308	13600	62300	MATERIAL SERVICIO CONTRA INCENDIOS		50.000,00			
624			MATERIAL DE TRANSPORTE			836.000,00		
204	33210	62400	ADQUISICION BIBLIOBUS		266.000,00			
308	13600	62400	ADQ. VEHICULOS SERVICIO CONTRA INCENDIOS		550.000,00			
402	45001	62400	ADQUISICION VEHÍCULO SERVICIO TÉCNICO DE OBRAS		20.000,00			
625			MOBILIARIO Y ENSERES			5.000,00		
304	93101	62500	MOBILIARIO Y EQUIPO DE OFICINA SERVICIOS DIPUTACION		5.000,00			
626			EQUIPOS PARA PROCESOS DE INFORMACION			1.000,00		
304	93101	62600	EQUIPOS INFORMATICOS SERVICIOS DIPUTACION		1.000,00			



CLASIFICACIÓN				DENOMINACIÓN	PARTIDA	TOTAL CONCEPTO	TOTAL ARTÍCULO	TOTAL CAPÍTULO
627	PROYECTOS COMPLEJOS					523.903,28		
202	24111	62700	PROGRAMAS MIXTOS F. Y E.		96.247,15			
202	24118	62700	PROGRAMA MIXTO F.YE. REHABILITACIÓN DR. VILLACIÁN		107.656,13			
202	24119	62700	PROGRAMA MIXTO F.YE. ATENCIÓN SOCIAL PROV. IV		2.000,00			
303	92002	62700	ADAPTACIÓN CENTROS NORMATIVA P.RR.LL.		10.000,00			
306	49100	62703	PUESTO DE TRABAJO DIGITAL		278.000,00			
306	49100	62704	GESTION DE SEGURIDAD		20.000,00			
306	49100	62760	INVERSION SISTEMAS Y RED CORPORATIVA		10.000,00			
628	OTRO MATERIAL INVENTARIABLE					85.000,00		
205	34104	62800	MATERIAL INVENTARIABLE DEPORTE ESCOLAR AYTO.		20.000,00			
205	43900	62800	OTRO MATERIAL INVENTARIABLE PROMOCION AGROALIMENTARIA		35.000,00			
304	93101	62800	OTRO MATERIAL INVENTARIABLE SERVICIOS DIPUTACION		5.000,00			
405	41000	62800	GANADO MUESTRA OVINA		2.000,00			
501	23120	62800	OTRO MATERIAL INVENTARIABLE GERIATRICO		23.000,00			
63	INVERS. REPOS. FUNCIONAM. SERVICIOS						660.000,00	
632	EDIFICIOS Y OTRAS CONSTRUCCIONES					660.000,00		
401	45000	63200	OBRA EDIFICIOS DIPUTACION		65.000,00			
501	23120	63200	OBRA CENTROS DIPUTACION		150.000,00			
401	45000	63201	CLIMATIZACIÓN PIMENTEL		295.000,00			
501	23120	63201	EFICIENCIA ENERGETICA EDIFICIOS DIPUTACION		150.000,00			
64	GTOS. E INVERSIONES DE CARÁCTER INMATERIAL						171.000,00	
640	GTOS. E INVERSIONES DE CARÁCTER INMATERIAL					20.000,00		
406	15101	64000	DIGITALIZACION CARTOGRAFICA		20.000,00			
641	GASTOS EN APLICACIONES INFORMÁTICAS					151.000,00		
306	49101	64100	PORTALES WEB Y PRESENCIA EN INTERNET		18.000,00			
406	15101	64100	PROGRAMA URBANISMO EN RED		120.000,00			
306	49101	64101	NUEVAS APLICACIONES INFORMATICAS		13.000,00			
65	INV. GESTIONADAS OTROS ENTES PÚBLICOS						1.183.000,00	
650	INV. GESTIONADAS OTROS ENTES PÚBLICOS					1.183.000,00		
306	49103	65000	MUNICIPIOS DIGITALES -INFRAESTRUCTURAS		10.000,00			
403	44120	65000	PLAN MARQUESINAS		150.000,00			
403	45902	65000	REDACCION PROYECTOS		5.000,00			
403	94202	65000	PLAN COOPERACION		1.000.000,00			
403	45902	65001	LIQUIDACION OBRAS O MODIFICACION CONTRATOS		9.000,00			
204	33602	65002	RESTAURACION RETABLOS		2.000,00			
204	33602	65003	RESTAURACIÓN OBRAS		7.000,00			
7	TRANSFERENCIAS DE CAPITAL							14.204.107,42
74	A EMPRESAS DE LA ENTIDAD LOCAL						100.000,00	
740	A EMPRESAS DE LA ENTIDAD LOCAL					100.000,00		
202	24104	74000	TRANSFERENCIA SODEVA		100.000,00			
76	A ENTIDADES LOCALES						12.967.120,00	
762	A AYUNTAMIENTOS					12.950.120,00		
202	24105	76200	SUBV. AYTO. COMERCIO RURAL		60.000,00			
205	34104	76200	TRANSF. AYTO. MAT. OCIO-DEPORTIVO INVENTARIABLE		78.000,00			
403	16100	76200	PLAN SEQUIA		140.000,00			
403	24130	76200	PLAN EMPLEO RURAL		200.000,00			

CLASIFICACIÓN	DENOMINACIÓN	PARTIDA	TOTAL CONCEPTO	TOTAL ARTÍCULO	TOTAL CAPÍTULO
403 32101 76200	MEJORA ESCUELAS RURALES		300.000,00		
403 33600 76200	TRANSF. AYTOS. IGLESIAS Y ERMITAS		350.000,00		
403 45902 76200	SUBV. AYTOS. REDACCION PROYECTOS TECNICOS		170.000,00		
403 45904 76200	SUBV. OBRAS Y EQUIPAMIENTOS URGENTES		300.000,00		
403 94201 76200	PLAN LIBERTAD DE GASTO AYUNTAMIENTOS		750.000,00		
403 94202 76200	PLAN COOPERACION OBRA DELEGADA		10.166.000,00		
405 94210 76200	EMBELLECIMIENTO NÚCLEOS URBANOS		25.000,00		
502 23119 76200	TRANSF. AYTOS. ELIM. BARRERAS ARQUITECTONICAS		150.000,00		
403 45904 76201	FONDO ATENCION PUNTUAL PEQUEÑAS INVERSIONES		50.000,00		
203 43200 76202	TRANSF. AYTOS. SENDEROS Y RUTAS NATURALES		70.000,00		
502 23109 76202	TRANSF. AYTO. PEÑAFIEL TALLER PRELABORAL		7.770,00		
502 23109 76203	TRANSF. AYTO. NAVA DEL REY VIVIENDA TUTELADA		52.000,00		
502 23109 76204	TRANSF. AYTO. TUDELA DE DUERO TALLER PRELABORAL		7.770,00		
502 23109 76206	TRANSF. AYTO. PEÑAFIEL VIVIENDA TUTELADA		7.770,00		
502 23109 76207	TRANSF. AYTO. RUEDA TALLER PRELABORAL		7.770,00		
502 23109 76208	TRANSF. AYTO. VILLALON DE CAMPOS VIVIENDA TUTELADA		7.770,00		
502 23109 76209	TRANSF. AYTO. MEDINA RIOSECO TALLER PRELABORAL TC		7.770,00		
502 23109 76211	TRANSF. AYTO. NAVA DEL REY TALLER OCUPACIONAL		42.500,00		
768	A ENTIDADES LOCALES MENORES			17.000,00	
205 34104 76800	TRANSF. EE.LL.MM. MAT. DEPORTIVO INVENTARIABLE		2.000,00		
502 23119 76800	TRANSF. EE.LL.MM. ELIM.BARRERAS ARQUITECTÓNICAS		5.000,00		
203 43200 76802	TRANSF. EELLMM SENDEROS Y RUTAS NATURALES		10.000,00		
77	A EMPRESAS PRIVADAS			352.462,42	
770	A EMPRESAS PRIVADAS			175.000,00	
202 24105 77001	TRANSF. PYMES Y EMPRENDEDORES		75.000,00		
202 24105 77004	SUBV. ADQUISICION TERRENOS Y NAVES		20.000,00		
202 24105 77006	TRANSF. PYMES Y EMPRENDEDORES PLAN MUJER		80.000,00		
778	OTRAS TRANSFERENCIAS			177.462,42	
502 23103 77800	OTRAS TRANSF. COOPERACION AL DESARROLLO		177.462,42		
78	A FAM. E INSTITUC. SIN FINES LUCRO			784.525,00	
780	A FAM. E INSTITUC. SIN FINES LUCRO			260.000,00	
502 23104 78000	AYUDAS REHABILITACION VIVIENDAS EFICIENCIA ENERGETICA		110.000,00		
503 23121 78000	AYUDAS TÉCNICAS INDIVIDUALES PERSONAS DEPENDIENTES		150.000,00		
782	A FUNDACIONES			18.000,00	
204 33602 78200	CONVENIO FUND. EDADES HOMBRE REST. BIENES		18.000,00		
783	OTRAS TRANSFERENCIAS			506.525,00	
205 34103 78300	SUBVENCION B.S.R.		4.000,00		
401 45000 78300	SUBVENCION ACONDICIONAMIENTO INMUEBLES		100.000,00		
403 15221 78300	SUBV. REHABILITACION VIVIENDAS RURALES		250.000,00		
502 23104 78300	TRANSF. CARITAS CASA ACOGIDA MAYORGA		2.525,00		
503 92500 78300	TRANSF. JOVENES AYUDAS VIVIENDA		105.000,00		
502 23104 78301	TRANSF. BANCO DE ALIMENTOS		30.000,00		
204 33401 78303	OTRAS TRANSF. S.C. ESCUELAS MUSICA Y BANDA		15.000,00		
8	VARIACIÓN DE ACTIVOS FINANCIEROS				1.849.311,33
82	CONCES. PRESTAMOS SEC. PUBLICO			1.429.311,33	
821	PRÉSTAMOS A LARGO PLAZO			1.429.311,33	

CLASIFICACIÓN	DENOMINACIÓN	PARTIDA	TOTAL CONCEPTO	TOTAL ARTÍCULO	TOTAL CAPÍTULO
404 92200 82120	CAJA DE CREDITO MUNICIPAL		1.210.311,33		
202 24104 82190	PRÉSTAMO CONSORCIO FERIA DE MUESTRAS		219.000,00		
83	CONCES. PRESTAMOS FUERA SEC. PUBLICO			420.000,00	
830	PRESTAMOS A CORTO PLAZO		400.000,00		
302 22100 83001	ANTICIPOS AL PERSONAL		400.000,00		
831	PRESTAMOS A LARGO PLAZO		20.000,00		
302 22100 83100	PRESTAMOS AL PERSONAL ADQUISICION VEHICULOS		20.000,00		
9	VARIACIÓN PASIVOS FINANCIEROS				3.126.127,80
91	AMORTIZACION PRESTAMOS EN EUROS			3.126.127,80	
913	AMORT. PTMOS. LARGO ENTES FUERA SECTOR PUBLICO		3.126.127,80		
304 01100 91300	AMORT. L.P. FUERA SECTOR PUBLICO		3.126.127,80		
			102.268.623,07	102.268.623,07	102.268.623,07

PRESUPUESTOS 2019

PRESUPUESTO DIPUTACIÓN

Estado de
gastos:
Clasificación
Orgánico-Funcional

Diputación
Gastos-programas



DIPUTACIÓN DE VALLADOLID

www.diputaciondevalladolid.es

PRESUPUESTO DIPUTACIÓN

ESTADO DE GASTOS, CLASIFICACIÓN ORGÁNICO-FUNCIONAL

CLASIFICACIÓN	DENOMINACIÓN	PARTIDA	TOTAL PROGRAMA	TOTAL SERVICIO	TOTAL AREA
I	PRESIDENCIA				4.294.500,50
101	GABINETE DE PRESIDENCIA			2.404.277,39	
91200	ORGANOS DE GOBIERNO		1.258.024,00		
101 91200 10000	RETRIBUCIONES ORGANOS DE GOBIERNO		940.000,00		
101 91200 16000	CUOTAS S.S. C/EMPRESA ORGANOS DE GOBIERNO		214.000,00		
101 91200 22400	PRIMAS DE SEGUROS ORGANOS DE GOBIERNO		2.000,00		
101 91200 22601	ATENCIONES PROTOCOLARIAS ORGANOS DE GOBIERNO		5.600,00		
101 91200 23000	DIETAS CARGOS ELECTOS		4.000,00		
101 91200 23100	LOCOMOCION CARGOS ELECTOS		30.000,00		
101 91200 48000	FUNCIONAMIENTO GRUPOS POLITICOS		62.424,00		
91201	GABINETE DE PRESIDENCIA		1.146.253,39		
101 91201 11000	RETRIBUCIONES PERSONAL GABINETE DE PRESIDENCIA		632.164,31		
101 91201 12003	SUELDOS GRUPO C1 GABINETE DE PRESIDENCIA		44.842,20		
101 91201 12004	SUELDOS GRUPO C2 GABINETE DE PRESIDENCIA		22.392,36		
101 91201 12006	TRIENIOS GABINETE DE PRESIDENCIA		22.033,14		
101 91201 12009	OTRAS RETRIBUCIONES BASICAS GABINETE DE PRESIDENCIA		33.927,66		
101 91201 12100	COMPLEMENTO DE DESTINO GABINETE DE PRESIDENCIA		42.137,04		
101 91201 12101	COMPLEMENTO ESPECIFICO GABINETE DE PRESIDENCIA		79.411,68		
101 91201 15001	EV. DESEMPEÑO Y C. PROFESIONAL GABINETE PRESIDENCIA		31.000,00		
101 91201 16000	CUOTAS S.S. C/EMPRESA GABINETE DE PRESIDENCIA		230.000,00		
101 91201 22001	PRENSA, LIBROS Y OTRAS PUB. GABINETE DE PRESIDENCIA		3.000,00		
101 91201 22606	REUNIONES Y CONFERENCIAS GABINETE DE PRESIDENCIA		2.000,00		
101 91201 22706	ESTUDIOS Y TRAB. TECNICOS GABINETE DE PRESIDENCIA		3.345,00		
102	SECRETARIA			680.463,41	
92000	ADMINISTRACION GENERAL		680.463,41		
102 92000 12000	SUELDOS GRUPO A1 SECRETARIA		41.442,12		
102 92000 12001	SUELDOS GRUPO A2 SECRETARIA		11.944,68		
102 92000 12003	SUELDOS GRUPO C1 SECRETARIA		84.452,81		
102 92000 12004	SUELDOS GRUPO C2 SECRETARIA		14.928,24		
102 92000 12006	TRIENIOS SECRETARIA		35.535,64		
102 92000 12009	OTRAS RETRIBUCIONES BASICAS SECRETARIA		73.387,70		
102 92000 12100	COMPLEMENTO DE DESTINO SECRETARIA		106.619,65		
102 92000 12101	COMPLEMENTO ESPECIFICO SECRETARIA		191.652,57		
102 92000 15001	EV. DESEMPEÑO Y C. PROFESIONAL SECRETARÍA		14.000,00		
102 92000 16000	CUOTAS S.S. C/EMPRESA SECRETARIA		105.000,00		
102 92000 22001	PRENSA, LIBROS Y OTRAS PUB. SECRETARIA		1.500,00		
103	INTERVENCION			800.864,09	
93100	INTERVENCION		800.864,09		
103 93100 12000	SUELDOS GRUPO A1 INTERVENCION		55.256,16		
103 93100 12001	SUELDOS GRUPO A2 INTERVENCION		23.889,36		
103 93100 12003	SUELDOS GRUPO C1 INTERVENCION		89.684,40		
103 93100 12006	TRIENIOS INTERVENCION		45.832,03		
103 93100 12009	OTRAS RETRIBUCIONES BASICAS INTERVENCION		83.793,46		
103 93100 12100	COMPLEMENTO DE DESTINO INTERVENCION		117.418,68		
103 93100 12101	COMPLEMENTO ESPECIFICO INTERVENCION		219.990,00		
103 93100 15001	EV. DESEMPEÑO Y C. PROFESIONAL INTERVENCIÓN		18.000,00		
103 93100 16000	CUOTAS S.S. C/EMPRESA INTERVENCION		130.000,00		

CLASIFICACIÓN		DENOMINACIÓN	PARTIDA	TOTAL PROGRAMA	TOTAL SERVICIO	TOTAL AREA
103	93100	22001	PRENSA, LIBROS Y OTRAS PUB. INTERVENCION	1.500,00		
103	93100	22699	OTROS GASTOS DIVERSOS INTERVENCION	500,00		
103	93100	22706	ESTUDIOS Y TRAB. TECNICOS INTERVENCION. CONTROL EXTERNO	15.000,00		
104			TESORERIA		408.895,61	
93400			TESORERIA	408.895,61		
104	93400	12000	SUELDOS GRUPO A1 TESORERIA	27.628,08		
104	93400	12003	SUELDOS GRUPO C1 TESORERIA	53.810,64		
104	93400	12004	SUELDOS GRUPO C2 TESORERIA	7.464,12		
104	93400	12006	TRIENIOS TESORERIA	20.725,95		
104	93400	12009	OTRAS RETRIBUCIONES BASICAS TESORERIA	43.734,10		
104	93400	12100	COMPLEMENTO DE DESTINO TESORERIA	62.099,28		
104	93400	12101	COMPLEMENTO ESPECIFICO TESORERIA	111.733,44		
104	93400	15001	EV. DESEMPEÑO Y C. PROFESIONAL TESORERIA	10.000,00		
104	93400	16000	CUOTAS S.S. C/EMPRESA TESORERIA	70.000,00		
104	93400	22001	PRENSA, LIBROS Y OTRAS PUB. TESORERIA	600,00		
104	93400	22699	OTROS GASTOS DIVERSOS TESORERIA	200,00		
104	93400	35200	INTERESES DE DEMORA TESORERIA	200,00		
104	93400	35900	OTROS GASTOS FINANCIEROS TESORERIA	700,00		
2			ÁREA DE EMPLEO Y DESARROLLO ECONÓMICO			16.069.554,18
201			ÁREA DE EMPLEO Y DESARROLLO ECONÓMICO		1.137.371,86	
33301			RESTAURACIÓN CASTILLO DE PEÑAFIEL	510.303,81		
201	33301	60100	RESTAURACIÓN CASTILLO DE PEÑAFIEL	510.303,81		
92000			ADMINISTRACION GENERAL	627.068,05		
201	92000	12000	SUELDOS GRUPO A1 AREA EMPLEO Y DES. ECONOMICO	43.224,58		
201	92000	12001	SUELDOS DEL GRUPO A2 AREA EMPLEO Y DES. ECONOMICO	9.953,90		
201	92000	12003	SUELDOS GRUPO C1 AREA EMPLEO Y DES. ECONOMICO	62.779,08		
201	92000	12004	SUELDOS GRUPO C2 AREA EMPLEO Y DES. ECONOMICO	7.464,12		
201	92000	12006	TRIENIOS AREA EMPLEO Y DES. ECONOMICO	27.730,54		
201	92000	12009	OTRAS RETRIBUCIONES BASICAS AREA EMPLEO Y DES. ECONOMICO	49.154,10		
201	92000	12100	COMPLEMENTO DE DESTINO AREA EMPLEO Y DES. ECONOMICO	81.285,96		
201	92000	12101	COMPLEMENTO ESPECIFICO AREA EMPLEO Y DES. ECONOMICO	126.975,77		
201	92000	15001	EV. DESEMPEÑO Y C. PROFESIONAL AREA EMPLEO Y DES. ECONOMICO	11.000,00		
201	92000	16000	CUOTAS S.S. C/EMPRESA AREA EMPLEO Y DESAR. ECON.	75.000,00		
201	92000	22000	MATERIAL DE OFICINA AREA DE EMPLEO Y DESARROLLO ECONOMICO	1.000,00		
201	92000	22699	OTROS GASTOS DIVERSOS AREA DE EMPLEO Y DESARROLLO ECON.	1.500,00		
201	92000	22706	ESTUDIOS Y TRAB. TECNICOS AGENCIAS Y COMUNICACION	130.000,00		
202			OFICINA DEL EMPRENDEDOR		8.095.589,91	
24100			PLAN EMPLEO	1.918.000,00		
202	24100	46200	TRANSF. AYTOS. PLAN APOYO AL EMPLEO LOCAL	550.000,00		
202	24100	46201	PLAN COMPLEMENTARIO AYTOS. PARA EL EMPLEO	1.100.000,00		
202	24100	46800	TRANSF. EE.LL.MM. PLAN EMPLEO	18.000,00		
202	24100	48300	PLAN PRIMERA OPORTUNIDAD JOVENES	250.000,00		
24102			OFICINA DEL EMPRENDEDOR	400.172,70		
202	24102	12000	SUELDOS GRUPO A1 OFICINA DEL EMPRENDEDOR	27.628,08		
202	24102	12001	SUELDOS GRUPO A2 OFICINA DEL EMPRENDEDOR	11.944,68		
202	24102	12006	TRIENIOS OFICINA DEL EMPRENDEDOR	10.104,96		
202	24102	12009	OTRAS RETRIBUCIONES BASICAS OFICINA DEL EMPRENDEDOR	17.772,26		
202	24102	12100	COMPLEMENTO DE DESTINO OFICINA DEL EMPRENDEDOR	24.890,04		
202	24102	12101	COMPLEMENTO ESPECIFICO OFICINA DEL EMPRENDEDOR	48.832,68		
202	24102	15001	EV. DESEMPEÑO Y C. PROFESIONAL OFICINA DEL EMPRENDEDOR	4.000,00		
202	24102	16000	CUOTAS S.S. C/EMPRESA OFICINA DEL EMPRENDEDOR	25.000,00		
202	24102	45400	BECAS RETENCION TALENTO (UVA)	120.000,00		

CLASIFICACIÓN		DENOMINACIÓN		PARTIDA	TOTAL PROGRAMA	TOTAL SERVICIO	TOTAL AREA
202	24102	47900	BECAS RETENCION TALENTO (UEMC)	110.000,00			
24103					225.000,00		
202	24103	22706	ESTUDIOS Y TRABAJOS TECNICOS POEJ	25.000,00			
202	24103	47000	TRANSF. CAMARA COMERCIO - PROGRAMA INTEGRAL CUALIF.	20.000,00			
202	24103	48300	APOYO JOVENES EMPRESARIOS	50.000,00			
202	24103	48301	TRANSF. JOVENES -REINVENTATE	20.000,00			
202	24103	48302	TRANSF. JOVENES -TRASPASA	60.000,00			
202	24103	48303	TRANSF. JOVENES - NUEVAS TECNOLOGÍAS	50.000,00			
24104		DESARROLLO LOCAL			2.681.000,00		
202	24104	44000	TRANSFERENCIA SODEVA	2.182.000,00			
202	24104	46700	TRANSF. CONSORCIO FERIA DE MUESTRAS	80.000,00			
202	24104	48301	TRANSF. ADRI VALLADOLID NORTE	10.000,00			
202	24104	48302	TRANSF. ASOC.COLECTIVO D.R. TIERRA DE CAMPOS	10.000,00			
202	24104	48303	TRANSF. ASOCIACION DUERO ESGUEVA	10.000,00			
202	24104	48304	TRANSF. D.R. RUTA DEL MUDEJAR	10.000,00			
202	24104	48305	TRANSF. ASOC. D. ENDOGENO ZONA CENTRO VALLADOLID	10.000,00			
202	24104	48306	CONVENIO ASOC. PROVINCIAL EMPRESARIOS CONFITEROS	15.000,00			
202	24104	48308	CONCURSO FOTOGRAFICO MEMORIA PROVINCIA DE VALLADOLID	5.000,00			
202	24104	48309	CONVENIO NETWORKING CVE	20.000,00			
202	24104	48310	CONV. ASOC. EMPRESARIOS ALOJAMIENTOS TURISTICOS VALLADOLID	10.000,00			
202	24104	74000	TRANSFERENCIA SODEVA	100.000,00			
202	24104	82190	PRÉSTAMO CONSORCIO FERIA DE MUESTRAS	219.000,00			
24105		PLAN IMPULSO			1.817.000,00		
202	24105	22707	VISIBILIDAD, FORMACION E INFORMACION PLAN MUJER	25.000,00			
202	24105	22799	ESTUDIOS Y TRABAJOS TECNICOS OTRAS EMPRESAS	20.000,00			
202	24105	47000	APOYO INTERNACIONALIZACION CAMARA COMERCIO	290.000,00			
202	24105	47001	TRANSF. PYMES Y EMPRENDEDORES	330.000,00			
202	24105	47002	TRANSF. PYMES Y EMPRENDEDORES PLAN MUJER	65.000,00			
202	24105	47004	CONVENIO CAMARA DE COMERCIO ANTENAS	50.000,00			
202	24105	47005	SUBVENCION CAMARA COMERCIO	10.000,00			
202	24105	47006	SUBVENCION ASOCIACIONES JOVENES EMPRESARIOS	20.000,00			
202	24105	47900	SUBV. UNIVERSIDAD EUROPEA MIGUEL DE CERVANTES	30.000,00			
202	24105	48200	SUBV. FUNDACION GENERAL DE LA UVA	144.000,00			
202	24105	48300	SUBV. ASOCIACION TRABAJADORES AUTONOMOS CYL	20.000,00			
202	24105	48301	SUBV. CONF. VALLISOLETANA DE EMPRESARIOS	100.000,00			
202	24105	48303	SUBV. CVE - MUJER	12.000,00			
202	24105	48304	SUBV. CVE - CONSOLIDACION EMPRESARIAL	200.000,00			
202	24105	48305	SUBV. ASOC. PROM. EMPREND. Y AUTON. RURALES (RED TALENTO)	20.000,00			
202	24105	48306	ESTRATEGIA PROVINCIAL	1.000,00			
202	24105	48307	CONVENIO FIARE	20.000,00			
202	24105	48308	SUBV. UNIVERSIDAD VOCACION EMPRESARIAL	15.000,00			
202	24105	48309	SUBV. CEU DESARROLLO DIRECTIVO MUJER RURAL	20.000,00			
202	24105	48310	CONVENIO FECOSVA APOYO COMERCIO TRADICIONAL	35.000,00			
202	24105	48311	APOYO EMPLEO PERSONAS CAPACIDAD DIVERSA	45.000,00			
202	24105	48312	APOYO EMPLEO DESEMPLEADOS > 50 AÑOS	40.000,00			
202	24105	48314	APOYO EMPLEO JOVENES	20.000,00			
202	24105	48315	CONVENIO ASPAYM EMPLEO PERSONAS CAPACIDAD DIVERSA	30.000,00			
202	24105	48316	CONVENIO CVE VOCACION EMPRESARIAL	20.000,00			
202	24105	76200	SUBV. AYTOS. COMERCIO RURAL	60.000,00			
202	24105	77001	TRANSF. PYMES Y EMPRENDEDORES	75.000,00			
202	24105	77004	SUBV. ADQUISICION TERRENOS Y NAVES	20.000,00			
202	24105	77006	TRANSF. PYMES Y EMPRENDEDORES PLAN MUJER	80.000,00			

CLASIFICACIÓN		DENOMINACIÓN		PARTIDA	TOTAL PROGRAMA	TOTAL SERVICIO	TOTAL AREA
24110			PROGRAMA MAYEL		156.093,11		
202	24110	13101	PERSONAL PROGRAMA MAYEL	117.591,70			
	202	24110	16000 CUOTAS S.S. PROGRAMA MAYEL	38.501,41			
24111			PROGRAMAS MIXTOS F. Y E.		96.247,15		
202	24111	62700	PROGRAMAS MIXTOS F. Y E.	96.247,15			
24112			TRABAJOS FORESTALES ELMET		98.252,25		
202	24112	13101	PERSONAL TRABAJOS FORESTALES ELMET	65.280,00			
	202	24112	16000 CUOTAS S.S. C/EMPRESA TRABAJOS FORESTALES ELMET	32.972,25			
24113			GROWNS UPS-WORKS		16.581,76		
202	24113	13101	PERSONAL LABORAL GROWNS UPS-WORKS	12.000,00			
	202	24113	16000 SEGURIDAD SOCIAL GROWN UPS-WORK	3.840,00			
	202	24113	22606 REUNIONES Y CONFERENCIAS GROWN UPS-WORK	500,00			
	202	24113	23120 LOCOMOCION DEL PERSONAL GROWN UPS-WORK	241,76			
24117			ELTUR		124.041,94		
202	24117	13101	PERSONAL LABORAL ELTUR	90.312,57			
	202	24117	16000 CUOTAS S.S. C/EMPRESA ELTUR	32.229,37			
	202	24117	23120 LOCOMOCION DEL PERSONAL ELTUR	1.500,00			
24118			PROGRAMA MIXTO F.YE. REHABILITACIÓN DR. VILLACIÁN		107.656,13		
202	24118	62700	PROGRAMA MIXTO F.YE. REHABILITACIÓN DR. VILLACIÁN	107.656,13			
24119			PROGRAMA MIXTO F.YE. ATENCIÓN SOCIAL PROV. IV		119.898,37		
202	24119	13101	PERSONAL EVENTUAL PMFE ATENCIÓN SOCIAL IV	91.648,50			
	202	24119	16000 CUOTAS S.S. C/EMPRESA PMFE ATENCIÓN SOCIAL IV	18.257,87			
	202	24119	22699 OTROS GASTOS DIVERSOS PMFE ATENCIÓN SOCIAL IV	7.992,00			
	202	24119	62700 PROGRAMA MIXTO F.YE. ATENCIÓN SOCIAL PROV. IV	2.000,00			
24120			META=# EMPLEO		207.940,68		
202	24120	22706	ESTUDIOS Y TRAB. TECNICOS META# EMPLEO	165.814,28			
	202	24120	48100 BECAS META# EMPLEO	42.126,40			
24121			JOVEL		127.705,82		
202	24121	13101	PERSONAL EVENTUAL JOVEL	93.350,09			
	202	24121	16000 CUOTAS S.S. C/EMPRESA JOVEL	31.355,73			
	202	24121	23120 LOCOMOCION DEL PERSONAL JOVEL	3.000,00			
203			PATRONATO DE TURISMO			1.288.644,12	
43000			GENERAL TURISMO		303.194,12		
203	43000	12001	SUELDOS GRUPO A2 TURISMO	35.834,04			
	203	43000	12006 TRIENIOS TURISMO	5.308,17			
	203	43000	12009 OTRAS RETRIBUCIONES BASICAS TURISMO	15.162,23			
	203	43000	12100 COMPLEMENTO DE DESTINO TURISMO	22.308,84			
	203	43000	12101 COMPLEMENTO ESPECIFICO TURISMO	38.580,84			
	203	43000	15001 EV. DESEMPEÑO Y C. PROFESIONAL TURISMO	3.000,00			
	203	43000	16000 CUOTAS S.S. C/EMPRESA TURISMO	21.000,00			
	203	43000	22199 OTROS SUMINISTROS GENERAL TURISMO	1.000,00			
	203	43000	22601 ATENCIONES PROTOCOLARIAS GENERAL TURISMO	3.000,00			
	203	43000	22602 PUBLICIDAD GENERAL TURISMO	90.000,00			
	203	43000	22606 REUNIONES Y CONFERENCIAS GENERAL TURISMO	2.000,00			
	203	43000	22608 PUBLICIDAD ONLINE GENERAL TURISMO	3.000,00			
	203	43000	22699 OTROS GASTOS DIVERSOS GENERAL TURISMO	5.000,00			
	203	43000	22706 ESTUDIOS Y TRAB. TECNICOS GENERAL TURISMO	58.000,00			
43110			PARTICIPACIÓN EN FERIAS		69.000,00		
203	43110	22706	ESTUDIOS Y TRAB. TECNICOS PARTICIPACION EN FERIAS	5.000,00			
	203	43110	23000 DIETAS ORG. GOBIERNO PARTICIPACION EN FERIAS	1.000,00			
	203	43110	23020 DIETAS DEL PERSONAL PARTICIPACION EN FERIAS	1.000,00			
	203	43110	23100 LOCOMOCION ORG. GOBIERNO PARTICIPACION EN FERIAS	1.000,00			

CLASIFICACIÓN		DENOMINACIÓN	PARTIDA	TOTAL PROGRAMA	TOTAL SERVICIO	TOTAL AREA
203	43110	23120	LOCOMOCION PARTICIPACION EN FERIAS	1.000,00		
203	43110	46900	TRANSF. SDAD. MIXTA TURISMO VA, SL	60.000,00		
43200			PROMOCION TURISTICA		597.650,00	
203	43200	22706	ESTUDIOS Y TRAB. TECNICOS PROMOCION TURISTICA	25.000,00		
203	43200	22709	ESTUDIOS Y TRAB. TECNICOS TURISMO NATURALEZA	5.000,00		
203	43200	22710	CAMPAÑA PROMOCION Y COMERC. TURISTICA	20.000,00		
203	43200	22711	ESTUDIOS Y TRABAJOS TECNICOS DINAMIZACION TURISTICA	12.000,00		
203	43200	22712	ESTUDIOS Y TRABAJOS TECNICOS CAMINOS A SANTIAGO	5.000,00		
203	43200	22713	ESTUDIOS Y TRABAJOS TECNICOS PROMOCION TURISMO DEPORTIVO	10.000,00		
203	43200	46200	TRANSF. AYTO. PEÑAFIEL - FIESTA VENDIMIA	4.000,00		
203	43200	46201	TRANSF. AYTO. RUEDA - FIESTA VENDIMIA	4.000,00		
203	43200	46202	TRANSF. AYTO. CIGALES - FIESTA VENDIMIA	4.000,00		
203	43200	46203	SUBV. AYTOS. PROM. RECREACIONES HISTORICAS	46.000,00		
203	43200	46204	SUBV. AYTOS. PROM. EVENTOS GASTRONOMICOS	46.000,00		
203	43200	46205	SUBV. AYTOS. PROM. ACTIVIDADES TURISTICAS	55.200,00		
203	43200	46206	SUBV. AYTOS. MATERIAL PROMOCIONAL TURISTICO	17.600,00		
203	43200	46212	FERIA VALLE ESGUEVA	4.000,00		
203	43200	46700	APORT. CONSORCIO CANAL DE CASTILLA	9.000,00		
203	43200	46800	SUBV. EE.LL.MM. PROM. ACTIVIDADES TURISTICAS	1.700,00		
203	43200	46802	SUBV. EE.LL.MM. PROMOCION Y RECREAC. FIESTAS	2.000,00		
203	43200	46803	SUBV. EE.LL.MM. PROM. EVENTOS GASTRONOMICOS	2.000,00		
203	43200	46804	SUBV. EE.LL. MM. MATERIAL PROM. TURISTICO	800,00		
203	43200	47900	CONVENIO UNIVERSIDAD EUROPEA MIGUEL DE CERVANTES	6.000,00		
203	43200	47901	TRANSF. ASOCIACION RUTA VINOS DE RUEDA	30.000,00		
203	43200	47903	TRANSF. ASOCIACION RUTA VINOS DE CIGALES	30.000,00		
203	43200	47904	TRANSF. ASOCIACION RUTA VINOS DE TORO	10.000,00		
203	43200	47906	TRANSF. ASOCIACIÓN JÓVENES POR EL VINO	5.000,00		
203	43200	48201	CONVENIO FUNDACION UNIV. VALLADOLID	5.000,00		
203	43200	48300	SUBVENCION JUNTAS SEMANA SANTA	67.750,00		
203	43200	48301	SUBVENCION PROMOCION TURISTICA	46.600,00		
203	43200	48302	CONVENIO ASOC. EMPRESARIOS TURISMO RURAL	3.000,00		
203	43200	48303	CONVENIO ASOC. JACOBEA VALLADOLID (AJOVA)	2.000,00		
203	43200	48304	CONVENIO ASOC. CAMINO SE VALLADOLID (ACASSE-VA)	4.000,00		
203	43200	48305	CONVENIO ASOC. AMIGOS CAMINO MADRID (M. RIOSECO)	2.000,00		
203	43200	48306	CONVENIO PROMOCION DEL ESPAÑOL	10.000,00		
203	43200	48308	CONVENIO ASOC. PROVINCIAL HOSTELERIA	23.000,00		
203	43200	76202	TRANSF. AYTOS. SENDEROS Y RUTAS NATURALES	70.000,00		
203	43200	76802	TRANSF. EELLMM SENDEROS Y RUTAS NATURALES	10.000,00		
43201			OFICINAS DE TURISMO		291.000,00	
203	43201	22601	JORNADAS TECNICAS OFICINAS TURISMO	2.000,00		
203	43201	46200	TRANSF. AYTOS. OFICINAS DE TURISMO	235.000,00		
203	43201	46800	SUBV. EE.LL.MM. OFICINAS DE TURISMO	5.000,00		
203	43201	46900	TRANSF. SDAD. MIXTA PROMOCION TURISMO VA, SL	41.000,00		
203	43201	46901	SOCIEDAD TURIFIEL - OFICINAS	8.000,00		
43202			RUTAS TURISTICAS		25.800,00	
203	43202	22301	TRANSPORTE PROVINCIAS LIMITROFES	4.000,00		
203	43202	22302	TRANSPORTE PROVINCIA DE VALLADOLID	2.000,00		
203	43202	22706	ESTUDIOS Y TRAB. TECNICOS RUTAS TURISTICAS	3.800,00		
203	43202	45000	APORT JUNTA CASTILLA Y LEON RUTAS TURISTICAS	7.000,00		
203	43202	45002	APORTACION JUNTA CASTILLA Y LEON EVENTOS SINGULARES	3.000,00		
203	43202	48300	OTRAS TRANSFERENCIAS RUTAS TURISTICAS	3.000,00		
203	43202	48302	OTRAS TRANSFERENCIAS EVENTOS SINGULARES	3.000,00		

CLASIFICACIÓN		DENOMINACIÓN		PARTIDA	TOTAL PROGRAMA	TOTAL SERVICIO	TOTAL AREA
43301		APOYO HOSTELEROS Y RESTAURADORES			2.000,00		
203	43301	22706	ESTUDIOS Y TRAB. TECNICOS APOYO HOSTELEROS Y REST.	2.000,00			
204		EDUCACION Y CULTURA				3.599.070,36	
32600		AULAS EDUCACIÓN Y CULTURA			129.948,00		
204	32600	22001	PRENSA, LIBROS Y OTRAS PUB. AULAS EDUCACION Y CULTURA	600,00			
204	32600	22199	OTROS SUMINISTROS AULAS EDUCACION Y CULTURA	500,00			
204	32600	22300	TRANSPORTES AULAS EDUCACION Y CULTURA	25.000,00			
204	32600	22606	REUNIONES Y CONFERENCIAS AULAS EDUCACION Y CULTURA	3.919,00			
204	32600	22609	ACTIVIDADES CULTURALES AULAS EDUCACION Y CULTURA	8.829,00			
204	32600	22706	ESTUDIOS Y TRAB. TECNICOS AULAS EDUCACION Y CULTURA	10.100,00			
204	32600	22707	FORMACION INFORMATICA	25.000,00			
204	32600	23120	LOCOMOCION AULAS EDUCACION Y CULTURA	56.000,00			
32603		CONVENIO PROYECTO PILOTO EDUCACIÓN RURAL			25.000,00		
204	32603	47000	CONVENIO PROYECTO PILOTO EDUCACION RURAL	25.000,00			
33000		EDUCACION Y CULTURA			1.557.506,36		
204	33000	12000	SUELDOS GRUPO A1 EDUCACION Y CULTURA	27.628,08			
204	33000	12001	SUELDOS GRUPO A2 EDUCACION Y CULTURA	370.285,08			
204	33000	12006	TRIENIOS EDUCACION Y CULTURA	98.780,52			
204	33000	12009	OTRAS RETRIBUCIONES BASICAS EDUCACION Y CULTURA	145.560,00			
204	33000	12100	COMPLEMENTO DE DESTINO EDUCACION Y CULTURA	229.980,72			
204	33000	12101	COMPLEMENTO ESPECIFICO EDUCACION Y CULTURA	284.271,96			
204	33000	15001	EV. DESEMPEÑO Y C. PROFESIONAL EDUCACIÓN Y CULTURA	44.000,00			
204	33000	16000	CUOTAS S.S. C/EMPRESA EDUCACION Y CULTURA	319.000,00			
204	33000	22300	TRANSPORTES EDUCACION Y CULTURA	4.000,00			
204	33000	22400	PRIMAS DE SEGUROS EDUCACION Y CULTURA	4.000,00			
204	33000	22601	ATENCIONES PROTOCOLARIAS EDUCACION Y CULTURA	2.000,00			
204	33000	22602	PUBLICIDAD EDUCACION Y CULTURA	5.000,00			
204	33000	22609	ACTIVIDADES CULTURALES EDUCACION Y CULTURA	11.000,00			
204	33000	22699	OTROS GASTOS DIVERSOS EDUCACION Y CULTURA	2.000,00			
204	33000	22706	ESTUDIOS Y TRAB. TECNICOS EDUCACION Y CULTURA	10.000,00			
33210		CENTRO COORDINADOR DE BIBLIOTECAS			411.449,00		
204	33210	22001	PRENSA, LIBROS Y OTRAS PUB. CENTRO COORD. BIBLIOTECAS	140.689,00			
204	33210	22199	OTROS SUMINISTROS CENTRO COORD. BIBLIOTECAS	1.000,00			
204	33210	22602	PUBLICIDAD CENTRO COORD. BIBLIOTECAS	380,00			
204	33210	22698	OTROS GASTOS DIVERSOS CENTRO COORD. BIBLIOTECAS	3.380,00			
204	33210	62400	ADQUISICION BIBLIOBUS	266.000,00			
33300		EXPOSICIONES			41.500,00		
204	33300	22300	TRANSPORTES EXPOSICIONES	6.000,00			
204	33300	22601	ATENCIONES PROTOCOLARIAS EXPOSICIONES	500,00			
204	33300	22609	ACTIVIDADES CULTURALES EXPOSICIONES	6.000,00			
204	33300	22699	OTROS GASTOS DIVERSOS EXPOSICIONES	5.000,00			
204	33300	22706	ESTUDIOS Y TRAB. TECNICOS EXPOSICIONES	24.000,00			
33400		PREMIOS Y BECAS FOMENTO ACT. ARTÍSTICAS			13.600,00		
204	33400	22706	ESTUDIOS Y TRAB. TECNICOS PREMIOS Y BECAS	300,00			
204	33400	23300	OTRAS INDEMNIZACIONES PREMIOS Y BECAS	3.000,00			
204	33400	48100	PREMIOS, BECAS, ETC. PREMIOS Y BECAS	10.300,00			
33401		SUBVENCIONES CULTURALES			169.517,00		
204	33401	46200	TRANSF. AYTO. MEDINA DEL CAMPO	20.976,00			
204	33401	46201	TRANSF. AYTO. OLMEDO - OLMEDO CLASICO	33.976,00			
204	33401	46202	TRANSF. AYTO. URONES DE CASTROPONCE	18.345,00			
204	33401	48200	TRANSF. FUNDACION MUSEO FERIAS MEDINA DEL CAMPO	10.000,00			
204	33401	48300	OTRAS TRANSF. S.C. ASOCIACION PRO-TEMPLOS	4.416,00			

CLASIFICACIÓN				DENOMINACIÓN	PARTIDA	TOTAL PROGRAMA	TOTAL SERVICIO	TOTAL AREA
204	33401	48301	OTRAS TRANSF. S.C. ASOCIACIONES CULTURALES		35.000,00			
204	33401	48302	OTRAS TRANSF. S.C. TEATRO CALDERON		21.804,00			
204	33401	48303	OTRAS TRANSF. S.C. ESCUELAS MUSICA Y BANDA		10.000,00			
204	33401	78303	OTRAS TRANSF. S.C. ESCUELAS MUSICA Y BANDA		15.000,00			
33402			VELADAS MUSICALES EN LA PROVINCIA			25.000,00		
204	33402	22602	PUBLICIDAD VELADAS MUSICALES PROVINCIA		1.000,00			
204	33402	22609	ACTIVIDADES CULTURALES VELADAS MUSICALES PROVINCIA		16.500,00			
204	33402	22706	ESTUDIOS Y TRAB. TECNICOS VELADAS MUSICALES PROVINCIA		7.500,00			
33403			APORT. PATRONATOS, FUNDACIONES, CONSORCIOS			337.400,00		
204	33403	48200	APORT. FUNDACION C.E. JOAQUIN DIAZ		180.000,00			
204	33403	48201	APORT. FUNDACION MIGUEL DELIBES		30.000,00			
204	33403	48202	APORT. FUNDACION JORGE GUILLEN		45.000,00			
204	33403	48300	APORTACION SEMINCI		45.000,00			
204	33403	48305	SUBVENCION CENTRO CATOLICO DE OBREROS		700,00			
204	33403	48306	SUBVENCION AMIGOS DE LA ZARZUELA		1.200,00			
204	33403	48307	SUBVENCION UNION ARTISTICA VALLISOLETANA		1.500,00			
204	33403	48308	SUBVENCION ASOCIACION CULTURAL PINTIA		30.000,00			
204	33403	48313	SUBV. ACADEMIA BELLAS ARTES PURISIMA CONCEPCION		4.000,00			
33408			APOYO A NUESTRO FOLCLORE			20.000,00		
204	33408	48300	SUBVENCION ASOCIACIONES FOLKLORICAS		20.000,00			
33411			PREMIO PIANO FRECHILLA-ZULOAGA			46.000,00		
204	33411	20200	ARRENDAMIENTO EDIFICIO PREMIO PIANO FRECHILLA-ZULOAGA		8.000,00			
204	33411	20800	ALQ. OTRO MAT. INVENT. PREMIO PIANO FRECHILLA-ZULOAGA		4.000,00			
204	33411	22601	ATENCIONES PROTOCOLARIAS PREMIO PIANO FRECHILLA-ZULOAGA		2.500,00			
204	33411	22602	PUBLICIDAD PREMIO PIANO FRECHILLA-ZULOAGA		1.500,00			
204	33411	22706	ESTUDIOS Y TRAB. TECNICOS PREMIO PIANO FRECHILLA-ZULOAGA		1.000,00			
204	33411	23300	OTRAS INDEMNIZACIONES PREMIO PIANO FRECHILLA-ZULOAGA		5.000,00			
204	33411	48100	PREMIOS PREMIO PIANO FRECHILLA-ZULOAGA		24.000,00			
33412			PUBLICACIONES			2.000,00		
204	33412	22706	EDICION Y DISTRIBUCION PUBLICACIONES EDICION Y DISTRIBUCION		2.000,00			
33413			CONSEJOS CULTURALES			900,00		
204	33413	23300	OTRAS INDEMNIZACIONES CONSEJOS CULTURALES		900,00			
33414			TEATRO			732.000,00		
204	33414	22609	ACTIVIDADES CULTURALES TEATRO		309.000,00			
204	33414	22706	ESTUDIOS Y TRAB. TECNICOS TEATRO		423.000,00			
33415			MUESTRA DE TEATRO			15.000,00		
204	33415	22609	ACTUACIONES MUESTRA TEATRO		500,00			
204	33415	22706	ESTUDIOS Y TRAB. TECNICOS MUESTRA TEATRO		4.200,00			
204	33415	23300	OTRAS INDEMNIZACIONES MUESTRA DE TEATRO		5.500,00			
204	33415	48100	PREMIOS, BECAS, ETC. MUESTRA TEATRO		4.800,00			
33416			ENCUENTRO PROVINCIAL DE FOLCLORE			15.450,00		
204	33416	22300	TRANSPORTES ENCUENTRO PROVINCIAL DE FOLKLORE		3.450,00			
204	33416	22601	ATENCIONES PROTOCOLARIAS ENCUENTRO PROV. FOLKLORE		500,00			
204	33416	22602	PUBLICIDAD ENCUENTRO PROV. FOLKLORE		700,00			
204	33416	22609	ACTIVIDADES CULTURALES ENCUENTRO PROV. FOLKLORE		8.000,00			
204	33416	22706	ESTUDIOS Y TRAB. TECNICOS ENCUENTRO PROV. FOLKLORE		2.800,00			
33417			PROMOCIÓN CULTURAL			5.000,00		
204	33417	22698	TALLERES ARTES PLASTICAS		5.000,00			
33418			ENCUENTRO FOLCLORE INFANTIL			7.800,00		
204	33418	22300	TRANSPORTES ENCUENTRO FOLCLORE INFANTIL		500,00			
204	33418	22601	ATENCIONES PROTOCOLARIAS ENCUENTRO FOLCLORE INFANTIL		1.300,00			
204	33418	22602	PUBLICIDAD ENCUENTRO FOLCLORE INFANTIL		900,00			

CLASIFICACIÓN		DENOMINACIÓN	PARTIDA	TOTAL PROGRAMA	TOTAL SERVICIO	TOTAL AREA
204	33418	22609	ACTUACIONES ENCUENTRO FOLCLORE INFANTIL	1.600,00		
204	33418	22706	ESTUDIOS Y TRAB. TECNICOS ENCUENTRO FOLCLORE INFANTIL	3.500,00		
33601			PROMOCIÓN ÓRGANO BARROCO		5.000,00	
204	33601	45400	CONVENIO UVA PROMOCION ORGANO BARROCO	5.000,00		
33602			CONSERV.REST.AUR.PATRIMONIO		39.000,00	
204	33602	22300	TRANSPORTES CONSERV. REST. PATR. ARTISTICO DIPUTACION	3.000,00		
204	33602	22699	OTROS GASTOS DIVERSOS CONSERV. REST. PATR. ART.DIPUTACION	1.000,00		
204	33602	22706	ESTUDIOS Y TRAB. TECNICOS CONSERV.REST.PATR. ART.DIPUTACION	8.000,00		
204	33602	65002	RESTAURACION RETABLOS	2.000,00		
204	33602	65003	RESTAURACIÓN OBRAS	7.000,00		
204	33602	78200	CONVENIO FUND. EDADES HOMBRE REST. BIENES	18.000,00		
205			JUVENTUD, DEPORTES Y CONSUMO		1.773.843,11	
32601			FORMACIÓN JUVENIL		20.000,00	
205	32601	22001	PRENSA, LIBROS Y OTRAS PUB. ESCUELA OCIO Y TIEMPO LIBRE	300,00		
205	32601	22105	PRODUCTOS ALIMENTICIOS ESCUELA OCIO Y TIEMPO LIBRE	2.000,00		
205	32601	22199	OTROS SUMINISTROS ESCUELA OCIO Y TIEMPO LIBRE	100,00		
205	32601	22300	TRANSPORTES ESCUELA OCIO Y TIEMPO LIBRE	1.000,00		
205	32601	22601	ATENCIONES PROTOCOLARIAS ESCUELA OCIO Y TIEMPO LIBRE	100,00		
205	32601	22606	REUNIONES Y CONFERENCIAS ESCUELA OCIO Y TIEMPO LIBRE	8.000,00		
205	32601	22699	OTROS GASTOS DIVERSOS ESCUELA OCIO Y TIEMPO LIBRE	1.200,00		
205	32601	22706	ESTUDIOS Y TRAB. TECNICOS ESCUELA OCIO Y TIEMPO LIBRE	3.000,00		
205	32601	22709	ACTIVIDADES OCIO CIJ	4.300,00		
32602			TIEMPO LIBRE Y NATURALEZA		56.100,00	
205	32602	22300	TRANSPORTES TIEMPO LIBRE Y NATURALEZA	3.000,00		
205	32602	22602	PUBLICIDAD TIEMPO LIBRE Y NATURALEZA	600,00		
205	32602	22699	OTROS GASTOS DIVERSOS TIEMPO LIBRE Y NATURALEZA	1.500,00		
205	32602	22706	ESTUDIOS Y TRAB. TECNICOS TIEMPO LIBRE Y NATURALEZA	36.000,00		
205	32602	48000	ASISTENCIA CAMPAMENTOS PERSONAS DISCAPACIDAD	15.000,00		
34000			SERVICIO JUVENTUD, DEPORTES Y CONSUMO		566.263,11	
205	34000	12001	SUELDOS DEL GRUPO A2 DEPORTES, CONSUMO Y PROM.AGROALIMENT	115.465,24		
205	34000	12003	SUELDOS DEL GRUPO C1 DEPORTES, CONSUMO Y PROM.AGROALIMENT	8.968,44		
205	34000	12006	TRIENIOS DEPORTES, CONSUMO Y PROM.AGROALIMENTARIA	37.910,48		
205	34000	12009	OTRAS RETRIBUCIONES BASICAS DEPORTES, CONSUMO Y PROM.AGROALI	48.728,91		
205	34000	12100	COMPLEMENTO DE DESTINO DEPORTES, CONSUMO Y PROM.AGROALIMENT	73.881,56		
205	34000	12101	COMPLEMENTO ESPECIFICO DEPORTES, CONSUMO Y PROM.AGROALIMENT	101.773,64		
205	34000	13000	RETRIBUCIONES BASICAS DEPORTES, CONSUMO Y PROM.AGROALIMENT	11.557,88		
205	34000	13002	OTRAS REMUNERACIONES DEPORTES, CONSUMO Y PROM.AGROALIMENT	10.145,40		
205	34000	15000	COMPL. PROD. FUNCIONARIOS DEPORTES, CONSUMO Y PROM.AGROALIME	1.831,56		
205	34000	15001	EV. DESEMPEÑO Y C. PROFESIONAL DEPORTES, CONSUMO Y PROM. AGR	18.000,00		
205	34000	15100	RETRIB. VARIABLES FUNC. DEPORTES, CONSUMO Y PROM.AGROALIMENT	5.000,00		
205	34000	16000	CUOTAS S.S. C/EMPRESA DEPORTES, CONSUMO Y PROM.AGROALIMENTAR	133.000,00		
34100			PROGRAMA VERANO ACTIVO		35.000,00	
205	34100	22706	ESTUDIOS Y TRAB. TECNICOS VERANO ACTIVO	35.000,00		
34101			CAMPEONATOS PROVINCIALES		81.980,00	
205	34101	22199	OTROS SUMINISTROS CAMPEONATOS PROVINCIALES	7.000,00		
205	34101	22300	TRANSPORTES CAMPEONATOS PROVINCIALES	6.100,00		
205	34101	22601	ATENCIONES PROTOCOLARIAS CAMPEONATOS PROVINCIALES	1.000,00		
205	34101	22602	PUBLICIDAD CAMPEONATOS PROVINCIALES	2.120,00		
205	34101	22609	ACTIVIDADES CULTURALES CAMPEONATOS PROVINCIALES	460,00		
205	34101	22699	OTROS GASTOS DIVERSOS CAMPEONATOS PROVINCIALES	700,00		
205	34101	22706	ESTUDIOS Y TRAB. TECNICOS CAMPEONATOS PROVINCIALES	59.600,00		
205	34101	22709	ESTUDIOS Y TRABAJOS TECNICOS TURISMO DEPORTIVO	5.000,00		

CLASIFICACIÓN		DENOMINACIÓN		PARTIDA	TOTAL PROGRAMA	TOTAL SERVICIO	TOTAL AREA
34102		DEPORTE ESCOLAR			365.500,00		
205	34102	22199	OTROS SUMINISTROS DEPORTE ESCOLAR	12.000,00			
205	34102	22300	TRANSPORTES DEPORTE ESCOLAR	156.000,00			
205	34102	22601	ATENCIONES PROTOCOLARIAS DEPORTE ESCOLAR	1.500,00			
205	34102	22602	PUBLICIDAD DEPORTE ESCOLAR	6.000,00			
205	34102	22706	ESTUDIOS Y TRAB. TECNICOS DEPORTE ESCOLAR	140.000,00			
205	34102	48300	CONVENIO RUGBY VRAC	25.000,00			
205	34102	48301	CONVENIO RUGBY SILVERSTORM EL SALVADOR	25.000,00			
34103		COOPERACIÓN Y APOYO DEPORTIVO			282.000,00		
205	34103	22400	PRIMAS SEGUROS COOP. Y APOYO DEPORTIVO	11.400,00			
205	34103	22706	ESTUDIOS Y TRAB. TECNICOS COOP. Y APOYO DEPORTIVO	15.000,00			
205	34103	46200	TRANSF. AYTOS. COOP. Y APOYO DEPORTIVO	30.858,00			
205	34103	46901	TRANSF. SDAD. MUNICIPAL GESDEPORTE PEÑAFIEL	8.742,00			
205	34103	48201	TRANSF. FUNDACION EUSEBIO SACRISTAN	4.000,00			
205	34103	48300	OTRAS TRANSFERENCIAS COOP. Y APOYO DEPORTIVO	35.000,00			
205	34103	48301	TRANSF. CLUB DE RUGBY VRAC	9.000,00			
205	34103	48302	TRANSF. CLUB RUGBY EL SALVADOR	9.000,00			
205	34103	48303	TRANSF. FEDERACION FUTBOL CASTILLA Y LEON	10.000,00			
205	34103	48304	TRANSF. CLUB ATLETISMO VALLADOLID	3.000,00			
205	34103	48305	TRANSF. CLUB BALONCESTO CIUDAD DE VALLADOLID	12.000,00			
205	34103	48307	TRANSF. CD BALONMANO ATLETICO VALLADOLID	10.000,00			
205	34103	48308	TRANSF. CLUB DE TENIS DE MEDINA DEL CAMPO	5.000,00			
205	34103	48309	TRANSF. BALONCESTO SILLA DE RUEDAS	6.000,00			
205	34103	48310	TRANSF. FEDERACION PROVINCIAL DE ATLETISMO	2.000,00			
205	34103	48311	TRANSF. FD PIRAGUISMO CYL	4.000,00			
205	34103	48312	CONVENIO FEDERACION PADEL CASTILLA Y LEON	5.000,00			
205	34103	48313	TRANSF. CLUB VALLADOLID TENIS DE MESA	2.000,00			
205	34103	48314	TRANSFERENCIA CLUB RUGBY ARROYO	3.000,00			
205	34103	48322	TRANSF. PATINAJE EN LINEA VALLADOLID	4.000,00			
205	34103	48323	TRANSF. C. PATINAJE LINEA VALLADOLID (PART.CAMP.EUROPEO)	4.000,00			
205	34103	48325	TRANSF. CD ATLETICO TORDESILLAS	2.000,00			
205	34103	48328	TRANSF. VALLADOLID CLUB ESGRIMA	3.000,00			
205	34103	48337	TRANSF. CD BALONMANO AULA	30.000,00			
205	34103	48338	SUBV. DEPORTISTAS INDIVIDUALES ELITE	50.000,00			
205	34103	78300	SUBVENCION B.S.R.	4.000,00			
34104		EQUIPAMIENTO DEPORTIVO AYUNTAMIENTOS			100.000,00		
205	34104	62800	MATERIAL INVENTARIABLE DEPORTE ESCOLAR AYTOS.	20.000,00			
205	34104	76200	TRANSF. AYTOS. MAT. OCIO-DEPORTIVO INVENTARIABLE	78.000,00			
205	34104	76800	TRANSF. EE.LL.MM. MAT. DEPORTIVO INVENTARIABLE	2.000,00			
43900		INFORMACION JUVENIL			260.000,00		
205	43900	22199	OTROS SUMINISTROS PROMOCION AGROALIMENTARIA	10.000,00			
205	43900	22300	TRANSPORTES PROMOCION AGROALIMENTARIA	1.000,00			
205	43900	22601	ATENCIONES PROTOCOLARIAS PROMOCION AGROALIMENTARIA	5.000,00			
205	43900	22602	PUBLICIDAD PROMOCION AGROALIMENTARIA	20.000,00			
205	43900	22706	ESTUDIOS Y TRAB. TECNICOS PROMOCION AGROALIMENTARIA	149.000,00			
205	43900	22709	FERIA ALIMENTARIA PROVINCIA DE VALLADOLID	40.000,00			
205	43900	62800	OTRO MATERIAL INVENTARIABLE PROMOCION AGROALIMENTARIA	35.000,00			
49300		OFICINA CONSUMO			7.000,00		
205	49300	22602	PUBLICIDAD OFICINA DE CONSUMO	500,00			
205	49300	22606	REUNIONES Y CONFERENCIAS OFICINA DE CONSUMO	2.000,00			
205	49300	22699	OTROS GASTOS DIVERSOS OFICINA DE CONSUMO	500,00			
205	49300	22706	ESTUDIOS Y TRAB. TECNICOS OFICINA DE CONSUMO	4.000,00			

CLASIFICACIÓN		DENOMINACIÓN		PARTIDA	TOTAL PROGRAMA	TOTAL SERVICIO	TOTAL AREA
206		Prensa y Comunicación				175.034,82	
92000		Administración General			175.034,82		
206	92000	12000	SUELDOS GRUPO A1 Prensa y Comunicación	27.628,08			
206	92000	12003	SUELDOS GRUPO C1 Prensa y Comunicación	8.968,44			
206	92000	12006	TRIENIOS Prensa y Comunicación	12.664,08			
206	92000	12009	OTRAS RETRIBUCIONES BASICAS Prensa y Comunicación	15.311,22			
206	92000	12100	COMPLEMENTO DE DESTINO Prensa y Comunicación	22.763,16			
206	92000	12101	COMPLEMENTO ESPECIFICO Prensa y Comunicación	35.499,84			
206	92000	15001	EV. DESEMPEÑO Y C. PROFESIONAL Prensa y Comunicación	4.000,00			
206	92000	16000	CUOTAS S.S. C/EMPRESA Prensa y Comunicación	31.000,00			
206	92000	22001	Prensa, Libros y Otras Pub. Prensa y Comunicación	2.000,00			
206	92000	22199	OTROS SUMINISTROS Prensa y Comunicación	2.000,00			
206	92000	22602	PUBLICIDAD Prensa y Comunicación	2.000,00			
206	92000	22699	OTROS GASTOS DIVERSOS Prensa y Comunicación	1.200,00			
206	92000	48100	PREMIOS, BECAS, ETC. Prensa y Comunicación	10.000,00			
3		Hacienda, Personal y Nuevas Tecnologías				24.897.463,72	
301		Hacienda, Personal y Nuevas Tecnologías				1.247.484,51	
92000		Administración General			1.247.484,51		
301	92000	12000	SUELDOS GRUPO A1 AREA Hacienda, Personal y NNTT	93.244,77			
301	92000	12001	SUELDOS GRUPO A2 AREA Hacienda, Personal y NNTT	23.889,36			
301	92000	12003	SUELDOS GRUPO C1 AREA Hacienda, Personal y NNTT	152.463,48			
301	92000	12004	SUELDOS GRUPO C2 AREA Hacienda, Personal y NNTT	26.124,42			
301	92000	12006	TRIENIOS AREA Hacienda, Personal y NNTT	61.551,85			
301	92000	12009	OTRAS RETRIBUCIONES BASICAS AREA Hacienda, Personal y NNTT	124.984,72			
301	92000	12100	COMPLEMENTO DE DESTINO AREA Hacienda, Personal y NNTT	193.226,49			
301	92000	12101	COMPLEMENTO ESPECIFICO AREA Hacienda, Personal y NNTT	280.042,02			
301	92000	15000	COMPL. PROD. FUNCIONARIOS AREA Hacienda, Personal y NNTT	1.757,40			
301	92000	15001	EV. DESEMPEÑO Y C. PROFESIONAL AREA Hacienda, Personal y NNTT	28.000,00			
301	92000	16000	CUOTAS S.S. C/EMPRESA AREA Hacienda, Personal y NNTT	204.000,00			
301	92000	22000	MATERIAL DE OFICINA AREA Hacienda, Personal y NN.TT.	700,00			
301	92000	22001	Prensa, Libros y Otras Pub. AREA Hacienda, Personal y NN.TT.	1.000,00			
301	92000	22003	SUSCRIPCIONES DIGITALES	40.000,00			
301	92000	22603	PUBL. DIARIOS OFICIALES AREA Hacienda, Personal y NN.TT.	3.000,00			
301	92000	22699	OTROS GASTOS DIVERSOS AREA Hacienda, Personal y NN.TT.	500,00			
301	92000	22706	ESTUDIOS Y TRAB. TECNICOS PRESUPUESTOS PARTICIPATIVOS	1.000,00			
301	92000	22799	OTROS TRABAJOS TERCEROS AREA Hacienda, Personal y NN.TT.	2.000,00			
301	92000	48200	TRANSF. FUNDACION PARA LA DEMOCRACIA	10.000,00			
302		Servicio de Personal				2.278.778,01	
22100		Gastos Centralizados de Personal			1.906.500,00		
302	22100	12001	SUBIDA SALARIAL	497.000,00			
302	22100	12990	INTERINOS-SUSTITUCIONES SERV. DIPUTACION	40.000,00			
302	22100	12991	INTERINOS-ACUMULACIONES SERV. DIPUTACION	15.000,00			
302	22100	13001	HORAS EXTRAS, GUARDIAS, FESTIVOS, ETC. PERS. LABORAL	6.000,00			
302	22100	13100	FONDO GENERAL DE SUSTITUCIONES	30.000,00			
302	22100	13101	PERSONAL EVENTUAL SERVICIOS DIPUTACION	80.000,00			
302	22100	15000	COMPL. PROD. FUNCIONARIOS DIPUTACION	5.000,00			
302	22100	15001	EV. DESEMPEÑO Y C. PROFESIONAL FUNCIONARIOS DIPUTACION	9.000,00			
302	22100	15100	RETRIB. VARIABLES FUNCIONARIOS DIPUTACION	35.000,00			
302	22100	16000	CUOTAS S.S. C/EMPRESA SERVICIOS DIPUTACION	26.500,00			
302	22100	16008	PRESTACIONES SANITARIAS PERSONAL	230.000,00			
302	22100	16103	INDEMNIZACIONES JUBILACIONES ANTICIPADAS	280.000,00			
302	22100	16204	GASTOS SOCIALES DEL PERSONAL	25.000,00			

CLASIFICACIÓN		DENOMINACIÓN	PARTIDA	TOTAL PROGRAMA	TOTAL SERVICIO	TOTAL AREA
302	22100	16205	SEGUROS DEL PERSONAL Y RESPONSABILIDAD CIVIL	15.000,00		
302	22100	16207	REC. SERVICIOS PRESTADOS - MEDALLAS	52.000,00		
302	22100	16208	AYUDAS Y BECAS AL ESTUDIO	100.000,00		
302	22100	23020	DIETAS DEL PERSONAL DIPUTACION	10.000,00		
302	22100	23120	LOCOMOCION DEL PERSONAL DIPUTACION	21.000,00		
302	22100	23300	OTRAS INDEMNIZACIONES DEL PERSONAL	10.000,00		
302	22100	83001	ANTICIPOS AL PERSONAL	400.000,00		
302	22100	83100	PRESTAMOS AL PERSONAL ADQUISICION VEHICULOS	20.000,00		
92000		ADMINISTRACION GENERAL		298.278,11		
302	92000	12000	SUELDOS GRUPO A1 PERSONAL	27.628,08		
302	92000	12001	SUELDOS GRUPO A2 PERSONAL	11.944,68		
302	92000	12003	SUELDOS GRUPO C1 PERSONAL	26.905,32		
302	92000	12006	TRIENIOS PERSONAL	16.952,00		
302	92000	12009	OTRAS RETRIBUCIONES BASICAS PERSONAL	30.085,43		
302	92000	12100	COMPLEMENTO DE DESTINO PERSONAL	43.068,48		
302	92000	12101	COMPLEMENTO ESPECIFICO PERSONAL	74.694,12		
302	92000	15001	EV. DESEMPEÑO Y C. PROFESIONAL SERVICIO DE PERSONAL	7.000,00		
302	92000	16000	CUOTAS S.S. C/EMPRESA PERSONAL	55.000,00		
302	92000	22699	OTROS GASTOS DIVERSOS SERVICIO DE PERSONAL	5.000,00		
92001		CENTRO FORMACION Y PERFECCIONAMIENTO DEL PERSONAL		65.000,00		
302	92001	16200	FORMACION DEL PERSONAL	41.500,00		
302	92001	20200	ARRENDAMIENTO EDIFICIOS CENTRO FORMACION	3.000,00		
302	92001	22199	OTROS SUMINISTROS CENTRO FORMACION	3.000,00		
302	92001	22601	ATENCIONES PROTOCOLARIAS CENTRO FORMACION	100,00		
302	92001	22602	PUBLICIDAD CENTRO FORMACION	400,00		
302	92001	22699	OTROS GASTOS DIVERSOS CENTRO FORMACION	2.000,00		
302	92001	22706	ESTUDIOS Y TRAB. TECNICOS CENTRO FORMACION	7.000,00		
302	92001	23020	DIETAS DEL PERSONAL CENTRO FORMACION	5.000,00		
302	92001	23120	LOCOMOCION DEL PERSONAL CENTRO FORMACION	3.000,00		
92401		SECC. SINDICAL DE U.G.T.		3.807,65		
302	92401	22000	MATERIAL DE OFICINA SECC. SINDICAL U.G.T.	500,00		
302	92401	22001	PRENSA, LIBROS Y OTRAS PUB. SECC.SINDICAL UGT	707,65		
302	92401	22002	MATERIAL INFORMATICO SECC.SINDICAL UGT	1.000,00		
302	92401	22601	ATENCIONES PROTOCOLARIAS SECC.SINDICAL UGT	700,00		
302	92401	23120	LOCOMOCION DEL PERSONAL SECC.SINDICAL UGT	900,00		
92402		SECC. SINDICAL CC.OO.		1.730,75		
302	92402	22000	MATERIAL DE OFICINA SECC.SINDICAL CCOO	330,75		
302	92402	22601	ATENCIONES PROTOCOLARIAS SECC.SINDICAL CCOO	1.000,00		
302	92402	23120	LOCOMOCION DEL PERSONAL SECC.SINDICAL CCOO	400,00		
92403		SECC. SINDICAL CSIF		2.423,05		
302	92403	22000	MATERIAL DE OFICINA SECC.SINDICAL CSIF	600,00		
302	92403	22199	OTROS SUMINISTROS SECC.SINDICAL CSIF	100,00		
302	92403	22601	ATENCIONES PROTOCOLARIAS SECC.SINDICAL CSIF	1.200,00		
302	92403	23120	LOCOMOCION DEL PERSONAL SECC.SINDICAL CSIF	523,05		
92404		SECC. SINDICAL SAE		346,15		
302	92404	22602	PUBLICIDAD Y PROP. SECC. SINDICAL USAE	300,00		
302	92404	23120	LOCOMOCION DEL PERSONAL SECC.SINDICAL USAE	46,15		
92405		SECC. SINDICAL SATSE		692,30		
302	92405	22000	MATERIAL DE OFICINA SECC.SINDICAL SATSE	35,00		
302	92405	22002	MATERIAL INFORMATICO SECC.SINDICAL SATSE	192,30		
302	92405	22601	ATENCIONES PROTOCOLARIAS SECC.SINDICAL SATSE	400,00		
302	92405	23120	LOCOMOCION DEL PERSONAL SECC.SINDICAL SATSE	65,00		

CLASIFICACIÓN	DENOMINACIÓN	PARTIDA	TOTAL	TOTAL	TOTAL
			PROGRAMA	SERVICIO	AREA
303	SERVICIO DE PREVENCIÓN Y REGIMEN INTERIOR			4.123.584,30	
92000	ADMINISTRACION GENERAL		4.039.434,30		
303 92000 12000	SUELDOS GRUPO A1 PREVENCIÓN Y R. INTERIOR	27.628,08			
303 92000 12001	SUELDOS GRUPO A2 PREVENCIÓN Y R. INTERIOR	11.944,68			
303 92000 12004	SUELDOS GRUPO C2 PREVENCIÓN Y R. INTERIOR	272.440,38			
303 92000 12006	TRIENIOS PREVENCIÓN Y R. INTERIOR	75.725,16			
303 92000 12009	OTRAS RETRIBUCIONES BASICAS PREVENCIÓN Y R. INTERIOR	131.577,43			
303 92000 12100	COMPLEMENTO DE DESTINO PREVENCIÓN Y R. INTERIOR	192.394,08			
303 92000 12101	COMPLEMENTO ESPECIFICO PREVENCIÓN Y R. INTERIOR	228.606,78			
303 92000 13000	RETRIBUCIONES BASICAS P.LABORAL PREVENCIÓN Y R. INTERIOR	16.024,58			
303 92000 13002	OTRAS REMUNERACIONES P.LABORAL PREVENCIÓN Y R. INTERIOR	9.825,00			
303 92000 15001	EV. DESEMPEÑO Y C. PROFESIONAL PREVENCIÓN Y R. INTERIOR	35.000,00			
303 92000 15100	RETRIB. VARIABLES FUNCIONARIOS PREVENCIÓN Y R. INTERIOR	5.000,00			
303 92000 16000	CUOTAS S.S. C/EMPRESA PREVENCIÓN Y R. INTERIOR	255.000,00			
303 92000 20200	ARRENDAMIENTO LOCALES REGIMEN INTERIOR	1.725,00			
303 92000 20400	ALQUILER VEHICULOS REGIMEN INTERIOR	13.000,00			
303 92000 21400	CONSERV. VEHICULOS REGIMEN INTERIOR	25.000,00			
303 92000 22100	ENERGIA ELECTRICA REGIMEN INTERIOR	176.000,00			
303 92000 22101	SUMINISTRO DE AGUA REGIMEN INTERIOR	9.000,00			
303 92000 22102	SUMINISTRO DE GAS REGIMEN INTERIOR	48.000,00			
303 92000 22103	COMBUSTIBLES Y CARBURANTES REGIMEN INTERIOR	8.000,00			
303 92000 22104	VESTUARIO DEL PERSONAL REGIMEN INTERIOR	12.000,00			
303 92000 22110	PRODUCTOS DE LIMPIEZA REGIMEN INTERIOR	2.500,00			
303 92000 22201	COMUNICACIONES POSTALES REGIMEN INTERIOR	163.200,00			
303 92000 22300	TRANSPORTES REGIMEN INTERIOR	1.000,00			
303 92000 22402	PRIMAS DE SEGUROS REGIMEN INTERIOR	26.800,00			
303 92000 22502	TRIBUTOS LOCALES REGIMEN INTERIOR	5.200,00			
303 92000 22699	OTROS GASTOS DIVERSOS REGIMEN INTERIOR	1.000,00			
303 92000 22700	CONTRATO LIMPIEZA SERVICIOS DIPUTACION	1.375.000,00			
303 92000 22701	CONTRATO SEGURIDAD SERVICIOS DIPUTACION	876.343,13			
303 92000 22704	CONTRATO GUARDERIA JUAN DE AUSTRIA	34.000,00			
303 92000 23020	DIETAS DEL PERSONAL REGIMEN INTERIOR	500,00			
92002	PREVENCIÓN DE RIESGOS LABORALES		84.150,00		
303 92002 22104	VESTUARIO EQUIPOS DE PROTECCION INDIVIDUAL	20.000,00			
303 92002 22199	OTROS SUMINISTROS PREVENCIÓN RIESGOS LABORALES	3.000,00			
303 92002 22706	CONTRATO ESPECIALIDAD MEDICINA TRABAJO/VIG. SALUD	41.150,00			
303 92002 22799	OTROS TRABAJOS TERCEROS PREV. RIESGOS LABORALES	10.000,00			
303 92002 62700	ADAPTACIÓN CENTROS NORMATIVA P.RR.LL.	10.000,00			
304	SERVICIO DE HACIENDA			8.599.105,84	
01100	DEUDA PUBLICA		3.235.991,30		
304 01100 31001	INTERESES PTMOS. FUERA SECTOR PUBLICO	109.863,50			
304 01100 91300	AMORT. L.P. FUERA SECTOR PUBLICO	3.126.127,80			
92900	FONDO DE CONTINGENCIA		13.000,00		
304 92900 50000	FONDO DE CONTINGENCIA	13.000,00			
93101	SERVICIO DE HACIENDA Y ECONOMÍA		678.114,54		
304 93101 12000	SUELDOS GRUPO A1 HACIENDA	13.851,17			
304 93101 12003	SUELDOS GRUPO C1 HACIENDA	26.905,32			
304 93101 12006	TRIENIOS HACIENDA	10.780,68			
304 93101 12009	OTRAS RETRIBUCIONES BASICAS HACIENDA	19.826,16			
304 93101 12100	COMPLEMENTO DE DESTINO HACIENDA	27.274,54			
304 93101 12101	COMPLEMENTO ESPECIFICO HACIENDA	51.176,67			
304 93101 15001	EV. DESEMPEÑO Y C. PROFESIONAL HACIENDA	4.000,00			

CLASIFICACIÓN		DENOMINACIÓN	PARTIDA	TOTAL PROGRAMA	TOTAL SERVICIO	TOTAL AREA
304	93101	16000	CUOTAS S.S. C/EMPRESA HACIENDA	35.000,00		
304	93101	21500	CONSERV. MOBILIARIO Y EQ. OFICINA SERV. DIPUTACION	13.000,00		
304	93101	21600	CONSERV. EQ. INFORMATICOS SERV. DIPUTACION	1.000,00		
304	93101	22000	MATERIAL DE OFICINA SERVICIOS DIPUTACION	13.000,00		
304	93101	22001	PRENSA, LIBROS Y OTRAS PUB. HACIENDA Y ECONOMIA	1.500,00		
304	93101	22002	MATERIAL INFORMATICO SERVICIOS DIPUTACION	4.000,00		
304	93101	22199	OTROS SUMINISTROS SERVICIOS DIPUTACION	5.000,00		
304	93101	22400	PRIMA SEGURO RESPONSABILIDAD CIVIL	30.000,00		
304	93101	22401	PRIMAS DE SEGUROS DE INMUEBLES	33.000,00		
304	93101	22402	PRIMAS DE SEGUROS DE OBRAS DE ARTE	2.000,00		
304	93101	22502	TRIBUTOS LOCALES PATRIMONIO PROVINCIAL	280.000,00		
304	93101	22602	PUBLICIDAD HACIENDA Y ECONOMIA	200,00		
304	93101	22603	PUBL. DIARIOS OFICIALES HACIENDA Y ECONOMIA	2.000,00		
304	93101	22606	REUNIONES Y CONFERENCIAS HACIENDA Y ECONOMIA	500,00		
304	93101	22699	OTROS GASTOS DIVERSOS HACIENDA Y ECONOMIA	10.000,00		
304	93101	22799	OTROS TRABAJOS TERCEROS HACIENDA Y ECONOMIA	10.000,00		
304	93101	27001	DEVOLUCION INGRESOS INDEBIDOS HACIENDA Y ECONOMIA	500,00		
304	93101	35200	INTERESES DE DEMORA HACIENDA Y ECONOMIA	1.000,00		
304	93101	46600	CUOTAS FEMP Y FRMP	50.600,00		
304	93101	60101	CUOTAS UNIDADES ACTUACION	20.000,00		
304	93101	62300	MAQ., INST. Y UTILLAJE SERVICIOS DIPUTACION	1.000,00		
304	93101	62500	MOBILIARIO Y EQUIPO DE OFICINA SERVICIOS DIPUTACION	5.000,00		
304	93101	62600	EQUIPOS INFORMATICOS SERVICIOS DIPUTACION	1.000,00		
304	93101	62800	OTRO MATERIAL INVENTARIABLE SERVICIOS DIPUTACION	5.000,00		
94200			FONDO DE ACTIVIDADES Y SERVICIOS		3.448.000,00	
304	94200	46200	FONDO ACTIVIDADES Y SERVICIOS	3.415.000,00		
304	94200	46800	FONDO ACTIVIDADES Y SERVICIOS EE.LL.MM.	33.000,00		
94203			PRESUPUESTOS PARTICIPATIVOS PROVINCIALES		1.224.000,00	
304	94203	22706	ESTUDIOS Y TRAB. TECNICOS PRESUPUESTOS PARTICIPATIVOS	12.000,00		
304	94203	46200	PRESUPUESTOS PARTICIPATIVOS GASTO CORRIENTE	600.000,00		
304	94203	46201	TRANSF. AYTO. IMPLANTACIÓN PTOS. PARTICIPATIVOS	12.000,00		
304	94203	60100	PRESUPUESTOS PARTICIPATIVOS GASTO DE INVERSIÓN	600.000,00		
305			SERVICIO DE ARCHIVO		249.620,74	
33220			ARCHIVOS MUNICIPALES		65.000,00	
305	33220	22706	ESTUDIOS Y TRAB. TECNICOS ARCHIVOS MUNICIPALES	60.000,00		
305	33220	22710	ESTUDIOS Y TRAB. TECNICOS PROGRAMA EXPOSICIONES	5.000,00		
92000			ADMINISTRACION GENERAL		184.620,74	
305	92000	12000	SUELDOS GRUPO A1 ARCHIVO	13.814,04		
305	92000	12001	SUELDOS GRUPO A2 ARCHIVO	23.889,36		
305	92000	12003	SUELDOS GRUPO C1 ARCHIVO	8.968,44		
305	92000	12006	TRIENIOS ARCHIVO	15.646,56		
305	92000	12009	OTRAS RETRIBUCIONES BASICAS ARCHIVO	19.756,74		
305	92000	12100	COMPLEMENTO DE DESTINO ARCHIVO	29.457,12		
305	92000	12101	COMPLEMENTO ESPECIFICO ARCHIVO	44.088,48		
305	92000	15001	EV. DESEMPEÑO Y C. PROFESIONAL ARCHIVO	4.000,00		
305	92000	16000	CUOTAS S.S. C/EMPRESA ARCHIVO	25.000,00		
306			SERVICIO DE INFORMATICA		2.187.108,24	
49100			MODERNIZACIÓN TIC SISTEMAS Y RED CORPORATIVA		989.233,66	
306	49100	21600	MTO. EQUIPOS INFORMACION ADMON. ELECTRONICA	10.646,66		
306	49100	22003	LICENCIAS	12.087,00		
306	49100	22200	RED CORPORATIVA MULTISERVICIO	640.000,00		
306	49100	22707	ASISTENCIA TECNICA	12.500,00		

CLASIFICACIÓN		DENOMINACIÓN	PARTIDA	TOTAL PROGRAMA	TOTAL SERVICIO	TOTAL AREA
306	49100	48200	TRANSF. FUNDACION UNIVERSIDAD VALLADOLID	6.000,00		
306	49100	62703	PUESTO DE TRABAJO DIGITAL	278.000,00		
306	49100	62704	GESTION DE SEGURIDAD	20.000,00		
306	49100	62760	INVERSION SISTEMAS Y RED CORPORATIVA	10.000,00		
49101			MUNICIPIOS DIGITALES Y SS.PP. DIGITALES		476.979,99	
306	49101	22707	MTO. APLICACIONES Y SS. DIGITALES	60.000,00		
306	49101	22709	SERVICIOS DIGITALES AYUNTAMIENTOS	301.979,99		
306	49101	22710	OFICINA TECNICA	78.000,00		
306	49101	42000	TRANSF. AGE -CORREO MUNICIPIOS	6.000,00		
306	49101	64100	PORTALES WEB Y PRESENCIA EN INTERNET	18.000,00		
306	49101	64101	NUEVAS APLICACIONES INFORMATICAS	13.000,00		
49102			EMPLEADO PÚBLICO DIGITAL		17.000,00	
306	49102	22706	ESTUDIOS Y TRAB. TECNICOS EMPLEADO PUBLICO DIGITAL	12.000,00		
306	49102	22711	ATENCION Y SOPORTE TEC. EMPLEADO PUBLICO DIGITAL	5.000,00		
49103			IMPULSO A LA INCLUSIÓN DIGITAL		13.000,00	
306	49103	22706	COOPERACION CYL DIGITAL	1.000,00		
306	49103	22707	ASISTENCIA TECNICA	1.000,00		
306	49103	46200	CONVENIOS RED CENTROS ADHERIDOS CYL DIGITAL	1.000,00		
306	49103	65000	MUNICIPIOS DIGITALES -INFRAESTRUCTURAS	10.000,00		
92000			ADMINISTRACION GENERAL		690.894,59	
306	92000	12000	SUELDOS GRUPO A1 SERVICIO NUEVAS TECNOLOGÍAS	55.256,16		
306	92000	12001	SUELDOS GRUPO A2 SERVICIO NUEVAS TECNOLOGÍAS	119.446,80		
306	92000	12003	SUELDOS GRUPO C1 SERVICIO NUEVAS TECNOLOGÍAS	13.452,66		
306	92000	12006	TRIENIOS SERVICIO NUEVAS TECNOLOGÍAS	28.143,17		
306	92000	12009	OTRAS RETRIBUCIONES BASICAS SERV. NUEVAS TECNOLOGÍAS	74.098,80		
306	92000	12100	COMPLEMENTO DE DESTINO SERV. NUEVAS TECNOLOGÍAS	116.988,90		
306	92000	12101	COMPLEMENTO ESPECIFICO SERV. NUEVAS TECNOLOGÍAS	175.508,10		
306	92000	15001	EV. DESEMPEÑO Y C. PROFESIONAL SERV. NUEVAS TECNOLOGÍAS	13.000,00		
306	92000	16000	CUOTAS S.S. C/EMPRESA SERV. NUEVAS TECNOLOGÍAS	95.000,00		
307			ASESORIA JURIDICA		134.695,39	
92000			ADMINISTRACION GENERAL		134.695,39	
307	92000	12000	SUELDOS GRUPO A1 ASESORIA JURIDICA	23.023,40		
307	92000	12006	TRIENIOS ASESORIA JURIDICA	7.440,72		
307	92000	12009	OTRAS RETRIBUCIONES BASICAS ASESORIA JURIDICA	12.445,31		
307	92000	12100	COMPLEMENTO DE DESTINO ASESORIA JURIDICA	18.674,96		
307	92000	12101	COMPLEMENTO ESPECIFICO ASESORIA JURIDICA	44.111,00		
307	92000	15001	EV. DESEMPEÑO Y C. PROFESIONAL ASESORIA JURIDICA	4.000,00		
307	92000	16000	CUOTAS S.S. C/EMPRESA ASESORIA JURIDICA	23.000,00		
307	92000	22604	GASTOS JURIDICOS ASESORIA JURIDICA	2.000,00		
308			INCENDIOS Y PROTECCIÓN CIVIL		6.077.086,69	
13600			INCENDIOS Y PROTECCIÓN CIVIL		6.077.086,69	
308	13600	12000	SUELDOS GRUPO A1 INCENDIOS Y P. CIVIL	13.814,04		
308	13600	12003	SUELDOS GRUPO C1 INCENDIOS Y P. CIVIL	53.810,64		
308	13600	12004	SUELDOS GRUPO C2 INCENDIOS Y P. CIVIL	716.615,70		
308	13600	12006	TRIENIOS INCENDIOS Y P. CIVIL	120.621,72		
308	13600	12009	OTRAS RETRIBUCIONES BASICAS INCENDIOS Y P. CIVIL	362.370,80		
308	13600	12100	COMPLEMENTO DE DESTINO INCENDIOS Y P. CIVIL	487.796,28		
308	13600	12101	COMPLEMENTO ESPECIFICO INCENDIOS Y P. CIVIL	803.821,35		
308	13600	13000	RETRIBUCIONES BASICAS P.LABORAL INCENDIOS Y P. CIVIL	16.065,52		
308	13600	13002	OTRAS REMUNERACIONES P.LABORAL INCENDIOS Y P. CIVIL	10.070,64		
308	13600	15001	EV. DESEMPEÑO Y C. PROFESIONAL INCENDIOS Y P. CIVIL	158.000,00		
308	13600	15100	RETRIB. VARIABLES FUNCIONARIOS INCENDIOS Y P. CIVIL	655.000,00		

CLASIFICACIÓN		DENOMINACIÓN	PARTIDA	TOTAL PROGRAMA	TOTAL SERVICIO	TOTAL AREA
308	13600	16000	CUOTAS S.S. C/EMPRESA INCENDIOS	1.146.000,00		
308	13600	16200	PLAN FORMACION BOMBEROS	33.600,00		
308	13600	21200	CONSERV. EDIFICIOS INCENDIOS Y PROTEC. CIVIL	15.000,00		
308	13600	21300	CONSERV. MAQUINARIA, ETC. INCENDIOS Y PROTEC. CIVIL	3.000,00		
308	13600	21400	CONSERV. VEHICULOS INCENDIOS Y PROTEC. CIVIL	41.000,00		
308	13600	21900	CONSERV. OTRO MAT. INVENT. INCENDIOS Y PROTEC. CIVIL	26.000,00		
308	13600	21901	CONSERV. RED HIDRANTES INCENDIOS Y P. CIVIL	5.000,00		
308	13600	22100	ENERGIA ELECTRICA INCENDIOS Y PROTEC. CIVIL	35.000,00		
308	13600	22101	SUMINISTRO DE AGUA INCENDIOS Y PROTEC. CIVIL	9.000,00		
308	13600	22103	COMBUSTIBLES Y CARBURANTES INCENDIOS Y PROTEC. CIVIL	92.000,00		
308	13600	22104	VESTUARIO DEL PERSONAL INCENDIOS Y PROTEC. CIVIL	50.000,00		
308	13600	22110	PRODUCTOS DE LIMPIEZA INCENDIOS Y PROTEC. CIVIL	4.000,00		
308	13600	22199	OTROS SUMINISTROS INCENDIOS Y PROTEC. CIVIL	13.000,00		
308	13600	22699	OTROS GASTOS DIVERSOS INCENDIOS Y PROTEC. CIVIL	2.000,00		
308	13600	23021	DIETAS FORMACION BOMBEROS	2.500,00		
308	13600	23121	LOCOMOCION FORMACION BOMBEROS	2.000,00		
308	13600	46200	TRANSFERENCIA AYUNTAMIENTO VALLADOLID	600.000,00		
308	13600	62300	MATERIAL SERVICIO CONTRA INCENDIOS	50.000,00		
308	13600	62400	ADQ. VEHICULOS SERVICIO CONTRA INCENDIOS	550.000,00		
4		ÁREA ASISTENCIA Y COOPERACIÓN A MUNICIPIOS				27.894.901,85
401		ÁREA ASISTENCIA Y COOPERACIÓN A MUNICIPIOS			1.265.447,18	
45000		ASISTENCIA Y COOPERACIÓN A MUNICIPIOS		1.265.447,18		
401	45000	12000	SUELDOS GRUPO A1 AREA ASISTENCIA Y COOP. MUNICIPIOS	51.839,78		
401	45000	12003	SUELDOS GRUPO C1 AREA ASISTENCIA Y COOP. MUNICIPIOS	8.968,44		
401	45000	12004	SUELDOS GRUPO C2 AREA ASISTENCIA Y COOP. MUNICIPIOS	80.179,11		
401	45000	12006	TRIENIOS AREA ASISTENCIA Y COOP. MUNICIPIOS	30.319,83		
401	45000	12009	OTRAS RETRIBUCIONES BASICAS AREA ASISTENCIA Y COOP. MUNICIPI	59.298,74		
401	45000	12100	COMPLEMENTO DE DESTINO AREA ASISTENCIA Y COOP. MUNICIPIOS	91.056,99		
401	45000	12101	COMPLEMENTO ESPECIFICO AREA ASISTENCIA Y COOP. MUNICIPIOS	138.984,29		
401	45000	15001	EV. DESEMPEÑO Y C. PROFESIONAL AREA ASISTENCIA Y COOP. MUNIC	18.000,00		
401	45000	16000	CUOTAS S.S. C/EMPRESA AREA ASISTENCIA Y COOP. MUNICIPIOS	132.000,00		
401	45000	21200	CONSERVACION EDIFICIOS DIPUTACION	86.000,00		
401	45000	21600	CONSERV. EQ. INFORMATICOS AREA ASISTENCIA Y COOP. MUNICIPIOS	500,00		
401	45000	22000	MATERIAL DE OFICINA AREA ASISTENCIA Y COOP. MUNICIPIOS	2.000,00		
401	45000	22001	PRENSA, LIBROS Y OTRAS PUB. AREA ASISTENCIA Y COOP. MUNICIPI	2.000,00		
401	45000	22104	VESTUARIO DEL PERSONAL AREA ASISTENCIA Y COOP. MUNICIPIOS	1.800,00		
401	45000	22602	PUBLICIDAD AREA ASISTENCIA Y COOP. MUNICIPIOS	1.000,00		
401	45000	22603	PUBL. DIARIOS OFICIALES AREA ASISTENCIA Y COOP. MUNICIPIOS	500,00		
401	45000	22699	OTROS GASTOS DIVERSOS AREA ASISTENCIA Y COOP. MUNICIPIOS	1.000,00		
401	45000	46200	SUBV. INTERNET PARA TODOS NUESTROS PUEBLOS	100.000,00		
401	45000	63200	OBRAS EDIFICIOS DIPUTACION	65.000,00		
401	45000	63201	CLIMATIZACIÓN PIMENTEL	295.000,00		
401	45000	78300	SUBVENCION ACONDICIONAMIENTO INMUEBLES	100.000,00		
402		SERVICIO TÉCNICO DE OBRAS			3.740.819,51	
45001		SERVICIO TÉCNICO DE OBRAS		919.803,14		
402	45001	12000	SUELDOS GRUPO A1 SERV. TEC. OBRAS	82.884,24		
402	45001	12001	SUELDOS GRUPO A2 SERV. TEC. OBRAS	47.778,72		
402	45001	12003	SUELDOS GRUPO C1 SERV. TEC. OBRAS	41.635,74		
402	45001	12004	SUELDOS GRUPO C2 SERV. TEC. OBRAS	37.320,60		
402	45001	12006	TRIENIOS SERV. TEC. OBRAS	41.281,88		
402	45001	12009	OTRAS RETRIBUCIONES BASICAS SERV. TEC. OBRAS	80.639,78		
402	45001	12100	COMPLEMENTO DE DESTINO SERV. TEC. OBRAS	125.066,65		

CLASIFICACIÓN		DENOMINACIÓN	PARTIDA	TOTAL PROGRAMA	TOTAL SERVICIO	TOTAL AREA
402	45001	12101	COMPLEMENTO ESPECIFICO SERV. TEC. OBRAS	168.031,88		
402	45001	13000	RETRIBUCIONES BASICAS P.LABORAL SERV. TEC. OBRAS	4.932,77		
402	45001	13002	OTRAS REMUNERACIONES P.LABORAL SERV. TEC. OBRAS	3.956,80		
402	45001	13101	PERSONAL EVENTUAL ENCUESTA INFRAESTRUCTURA	26.000,00		
402	45001	15000	COMPL. PROD. FUNCIONARIOS SERV. TEC. OBRAS	4.774,08		
402	45001	15001	EV. DESEMPEÑO Y C. PROFESIONAL SERV. TEC. OBRAS	27.000,00		
402	45001	15100	RETRIB. VARIABLES FUNCIONARIOS SERV. TEC. OBRAS	1.000,00		
402	45001	16000	CUOTAS S.S. C/EMPRESA SERV. TEC. OBRAS	192.000,00		
402	45001	21400	CONSERV. VEHICULOS SERV. TECNICO OBRAS	6.000,00		
402	45001	22103	COMBUSTIBLES Y CARBURANTES SERV. TÈC. DE OBRAS	4.000,00		
402	45001	22104	VESTUARIO DEL PERSONAL SERV. TECNICO OBRAS	500,00		
402	45001	22699	OTROS GASTOS DIVERSOS SERV. TECNICO OBRAS	2.000,00		
402	45001	22706	ESTUDIOS Y TRAB. TECNICOS SERV. TECNICO OBRAS	3.000,00		
402	45001	62400	ADQUISICION VEHÍCULO SERVICIO TÉCNICO DE OBRAS	20.000,00		
45300			CARRETERAS PROVINCIALES		2.821.016,37	
402	45300	61101	CONTRATO CONSERVACION Y MEJORA CARRETERAS	2.761.016,37		
402	45300	61106	PLAN MEJORA SALVACUNETAS	60.000,00		
403			SERVICIO DE COOPERACION		18.275.494,62	
15221			VIVIENDA		250.000,00	
403	15221	78300	SUBV. REHABILITACION VIVIENDAS RURALES	250.000,00		
16100			ABASTECIMIENTO DE AGUA		140.000,00	
403	16100	76200	PLAN SEQUIA	140.000,00		
24130			PLAN EMPLEO RURAL		200.000,00	
403	24130	76200	PLAN EMPLEO RURAL	200.000,00		
32101			CREACIÓN CENTROS EDUCACIÓN PREESCOLAR Y PRIM.		300.000,00	
403	32101	76200	MEJORA ESCUELAS RURALES	300.000,00		
33600			TRANSF. AYTOS. IGLESIAS Y ERMITAS		350.000,00	
403	33600	76200	TRANSF. AYTOS. IGLESIAS Y ERMITAS	350.000,00		
44120			PLAN TRANSPORTE PROVINCIAL		792.000,00	
403	44120	22706	ESTUDIOS Y TRAB. TECNICOS PLAN TRANSPORTE	42.000,00		
403	44120	47900	PLAN TRANSPORTE PROVINCIAL	600.000,00		
403	44120	65000	PLAN MARQUESINAS	150.000,00		
45002			SERVICIO DE COOPERACION		978.494,62	
403	45002	12000	SUELDOS DEL GRUPO A1 SERVICIO COOPERACION	69.070,20		
403	45002	12003	SUELDOS DEL GRUPO C1 SERVICIO COOPERACION	161.431,92		
403	45002	12004	SUELDOS DEL GRUPO C2 SERVICIO COOPERACION	14.928,24		
403	45002	12006	TRIENIOS SERVICIO COOPERACION	57.155,39		
403	45002	12009	OTRAS RETRIBUCIONES BASICAS SERVICIO COOPERACION	99.646,11		
403	45002	12100	COMPLEMENTO DE DESTINO SERVICIO COOPERACION	153.674,28		
403	45002	12101	COMPLEMENTO ESPECIFICO SERVICIO COOPERACION	198.588,48		
403	45002	15001	EV. DESEMPEÑO Y C. PROFESIONAL SERVICIO COOPERACION	27.000,00		
403	45002	16000	CUOTAS S.S. C/EMPRESA SERVICIO COOPERACION	192.000,00		
403	45002	35200	INTERESES DE DEMORA SERV. COOPERACION	5.000,00		
45902			REDACCION PROYECTOS		184.000,00	
403	45902	65000	REDACCION PROYECTOS	5.000,00		
403	45902	65001	LIQUIDACION OBRAS O MODIFICACION CONTRATOS	9.000,00		
403	45902	76200	SUBV. AYTOS. REDACCION PROYECTOS TECNICOS	170.000,00		
45904			SUBV. OBRAS Y EQUIPAMIENTOS URGENTES		350.000,00	
403	45904	76200	SUBV. OBRAS Y EQUIPAMIENTOS URGENTES	300.000,00		
403	45904	76201	FONDO ATENCION PUNTUAL PEQUEÑAS INVERSIONES	50.000,00		
94201			PLAN LIBERTAD DE GASTO AYUNTAMIENTOS		1.500.000,00	
403	94201	46200	PLAN LIBERTAD DE GASTO AYUNTAMIENTOS	750.000,00		

CLASIFICACIÓN		DENOMINACIÓN		PARTIDA	TOTAL PROGRAMA	TOTAL SERVICIO	TOTAL AREA
403	94201	76200	PLAN LIBERTAD DE GASTO AYUNTAMIENTOS	750.000,00			
94202			PLAN SUBVENCIONES MANTENIMIENTO SERVICIOS		13.231.000,00		
403	94202	46200	PLAN SUBVENCIONES MANTENIMIENTOS SERVICIOS	2.065.000,00			
403	94202	65000	PLAN COOPERACION	1.000.000,00			
403	94202	76200	PLAN COOPERACION OBRA DELEGADA	10.166.000,00			
404			ASESORAMIENTO LOCAL			1.885.126,60	
15220			VIVIENDA		94.500,00		
404	15220	22706	VIVIENDAS EN RUINAS	94.500,00			
92200			ASESORAMIENTO LOCAL		1.790.626,60		
404	92200	12000	SUELDOS GRUPO A1 ASESORAMIENTO LOCAL	82.884,24			
404	92200	12001	SUELDOS GRUPO A2 ASESORAMIENTO LOCAL	23.889,36			
404	92200	12004	SUELDOS GRUPO C2 ASESORAMIENTO LOCAL	7.464,12			
404	92200	12006	TRINIENOS ASESORAMIENTO LOCAL	26.987,82			
404	92200	12009	OTRAS RETRIBUCIONES BASICAS ASESORAMIENTO LOCAL	50.809,57			
404	92200	12100	COMPLEMENTO DE DESTINO ASESORAMIENTO LOCAL	75.636,96			
404	92200	12101	COMPLEMENTO ESPECIFICO ASESORAMIENTO LOCAL	134.623,20			
404	92200	15001	EV. DESEMPEÑO Y C. PROFESIONAL ASESORAMIENTO LOCAL	12.000,00			
404	92200	16000	CUOTAS S.S. C/EMPRESA ASESORAMIENTO LOCAL	86.000,00			
404	92200	22001	PRENSA, LIBROS Y OTRAS PUB. ASESORAMIENTO LOCAL	2.000,00			
404	92200	22606	REUNIONES Y CONFERENCIAS ASESORAMIENTO LOCAL	4.000,00			
404	92200	22706	ESTUDIOS Y TRAB. TECNICOS ASESORAMIENTO LOCAL	9.520,00			
404	92200	45390	CONVENIO UNIVERSIDAD VA MEDICION RUIDOS	18.000,00			
404	92200	46200	TRANSF. AYTOS. ASESORAMIENTO LOCAL	45.000,00			
404	92200	48300	SUBV. COLEGIO SECRETARIOS	1.500,00			
404	92200	82120	CAJA DE CREDITO MUNICIPAL	1.210.311,33			
405			AGRICULTURA Y MEDIO AMBIENTE			1.993.582,25	
16101			SERVICIO INTEGRAL DEL AGUA		195.000,00		
405	16101	22712	SERVICIO ANALISIS AGUA Y MTO. INSTALACIONES	55.000,00			
405	16101	22713	SERVICIO BUSQUEDA Y REP. FUGAS	40.000,00			
405	16101	22714	SERVICIO LECTURA CONTADORES	70.000,00			
405	16101	22715	CONTROL TELEMÁTICO VOLÚMENES DE AGUA	30.000,00			
16210			RECOGIDA DE RESIDUOS		710.000,00		
405	16210	46700	CONSORCIO MEDIO AMBIENTE	710.000,00			
17210			ACTUACIONES MEDIO-AMBIENTALES		246.000,00		
405	17210	22199	OTROS SUMINISTROS PLAN EMPLEO FORESTAL	7.000,00			
405	17210	22300	TRANSPORTES ACTUACIONES MEDIOAMBIENTALES	3.000,00			
405	17210	22707	PROGRAMA COMPOSTAJE DOMESTICO	80.000,00			
405	17210	45000	CONVENIO TERRITORIO RURAL INTELIGENTE	10.000,00			
405	17210	45200	CONVENIO FUNDACION PATRIMONIO NATURAL	6.000,00			
405	17210	46200	ACTUACIONES Y COOPERACIÓN AMBIENTAL	20.000,00			
405	17210	46300	TRANSF. MANCOMUNIDADES RECOGIDA DE RESIDUOS	100.000,00			
405	17210	48200	CONVENIO FUNDACION CAJA DE BURGOS	20.000,00			
31100			PROTECCIÓN SEGURIDAD PÚBLICA		315.000,00		
405	31100	22714	SERVICIOS DE DESRATIZACION	50.000,00			
405	31100	22715	SERVICIO RECOGIDA ANIMALES ABANDONADOS	260.000,00			
405	31100	22716	PROMOCION FOMENTO ADOPCIONES Y TELEFONO ANIMALES ABANDONADOS	5.000,00			
41000			MEDIO AMBIENTE Y AGRICULTURA		440.082,25		
405	41000	12000	SUELDOS GRUPO A1 AGRICULTURA, GAN. Y C. AGUA	13.814,04			
405	41000	12001	SUELDOS GRUPO A2 AGRICULTURA, GAN. Y C. AGUA	29.861,70			
405	41000	12003	SUELDOS GRUPO C1 AGRICULTURA, GAN. Y C. AGUA	8.968,44			
405	41000	12004	SUELDOS GRUPO C2 AGRICULTURA, GAN. Y C. AGUA	22.392,36			
405	41000	12006	TRINIENOS AGRICULTURA, GAN. Y C. AGUA	18.889,35			

CLASIFICACIÓN		DENOMINACIÓN	PARTIDA	TOTAL PROGRAMA	TOTAL SERVICIO	TOTAL AREA
405	41000	12009	OTRAS RETRIBUCIONES BASICAS AGRICULTURA, GAN. Y C. AGUA	34.333,06		
405	41000	12100	COMPLEMENTO DE DESTINO AGRICULTURA, GAN. Y C. AGUA	50.275,86		
405	41000	12101	COMPLEMENTO ESPECIFICO AGRICULTURA, GAN. Y C. AGUA	79.956,00		
405	41000	13000	RETRIB. BASICAS P. LABORAL AGRICULTURA, GAN. Y C. AGUA	11.116,08		
405	41000	13002	OTRAS REM. P. LABORAL AGRICULTURA, GAN. Y C. AGUA	8.475,36		
405	41000	15001	EV. DESEMPEÑO Y C. PROFESIONAL AGRICULTURA, GAN. Y C. AGUA	10.000,00		
405	41000	16000	CUOTAS S.S. C/EMPRESA AGRICULTURA, GAN. Y C. AGUA	70.000,00		
405	41000	20900	CANONES AGRICULTURA, GAN. Y CALIDAD AGUA	2.200,00		
405	41000	21200	CONSERV. EDIFICIOS AGRICULTURA, GAN. Y CALIDAD AGUA	3.000,00		
405	41000	21300	CONSERV. MAQUINARIA, ETC. AGRICULTURA, GAN. Y CALIDAD AGUA	4.000,00		
405	41000	21400	CONSERV. VEHICULOS AGRICULTURA, GAN. Y CALIDAD AGUA	5.000,00		
405	41000	22100	ENERGIA ELECTRICA AGRICULTURA, GAN. Y CALIDAD AGUA	6.000,00		
405	41000	22103	COMBUSTIBLES Y CARBURANTES AGRICULTURA, GAN. Y CALIDAD AGUA	19.000,00		
405	41000	22104	VESTUARIO DEL PERSONAL AGRICULTURA, GAN. Y CALIDAD AGUA	1.000,00		
405	41000	22199	OTROS SUMINISTROS AGRICULTURA, GAN. Y CALIDAD AGUA	14.000,00		
405	41000	22200	COMUNICACIONES TELEFONICAS AGRICULTURA, GAN. Y CALIDAD AGUA	1.000,00		
405	41000	22400	PRIMAS SEGUROS AGRICULTURA, GAN. Y CALIDAD AGUA	1.000,00		
405	41000	22502	TRIBUTOS LOCALES AGRICULTURA, GAN. Y CALIDAD AGUA	1.000,00		
405	41000	22601	ATENCIONES PROTOCOLARIAS AGRICULTURA, GAN. Y CALIDAD AGUA	1.000,00		
405	41000	22602	PUBLICIDAD AGRICULTURA, GAN. Y CALIDAD AGUA	3.800,00		
405	41000	22606	REUNIONES Y CONFERENCIAS AGRICULTURA, GAN. Y CALIDAD AGUA	3.000,00		
405	41000	22699	OTROS GASTOS DIVERSOS AGRICULTURA, GAN. Y CALIDAD AGUA	1.000,00		
405	41000	22706	ESTUDIOS Y TRAB. TECNICOS AGRICULTURA, GAN. Y CALIDAD AGUA	5.000,00		
405	41000	22711	MTO. Y SEGURIDAD ACTUACIONES MEDIOAMBIENTALES	9.000,00		
405	41000	62800	GANADO MUESTRA OVINA	2.000,00		
41200			ACTUACIONES EN MUNICIPIOS		62.500,00	
405	41200	47000	TRANSF. CONSEJO REGULADORLENTEJA TIERRA CAMPOS	6.000,00		
405	41200	47001	TRANSF. CAMARA AGRARIA LOCAL ANALISIS DEL SUELO	18.000,00		
405	41200	47002	TRANSF. CONSEJO REGULADOR IGP LECHAZO CASTILLA	3.000,00		
405	41200	47003	TRANSF. CONSEJO REGULADOR DENOMINACION ORIGEN VINOS CIGALES	3.000,00		
405	41200	47004	TRANSF. ASOCIACION PROMOCION DEL AJO DE VALLELADO	4.000,00		
405	41200	47005	TRANSF. ASOCIACION PROMOCION ESPARRAGO TUDELA DE DUERO	3.000,00		
405	41200	47007	TRANSF. FREFRICALE (RAZA FRISONA)	3.000,00		
405	41200	47008	TRANSF. ASOPROFIT (PUERRO)	4.500,00		
405	41200	48301	OTRAS TRANSF. MEDIO AMB. Y AGRICULTURA (OPAS Y COOP)	18.000,00		
94210			EMBELLECIMIENTO NÚCLEOS URBANOS		25.000,00	
405	94210	76200	EMBELLECIMIENTO NÚCLEOS URBANOS	25.000,00		
406			SERVICIO DE URBANISMO		734.431,69	
15101			URBANISMO		734.431,69	
406	15101	12000	SUELDOS GRUPO A1 URBANISMO	124.326,36		
406	15101	12001	SUELDOS GRUPO A2 URBANISMO	29.861,70		
406	15101	12006	TRIENIOS URBANISMO	35.957,44		
406	15101	12009	OTRAS RETRIBUCIONES BASICAS URBANISMO	56.868,13		
406	15101	12100	COMPLEMENTO DE DESTINO URBANISMO	90.546,06		
406	15101	12101	COMPLEMENTO ESPECIFICO URBANISMO	142.872,00		
406	15101	15001	EV. DESEMPEÑO Y C. PROFESIONAL URBANISMO	13.000,00		
406	15101	16000	CUOTAS S.S. C/EMPRESA URBANISMO	94.000,00		
406	15101	21600	CONSERV. EQUIPOS INFORMATICOS URBANISMO	4.000,00		
406	15101	22606	REUNIONES Y CONFERENCIAS URBANISMO	2.000,00		
406	15101	22699	OTROS GASTOS DIVERSOS URBANISMO	1.000,00		
406	15101	64000	DIGITALIZACION CARTOGRAFICA	20.000,00		
406	15101	64100	PROGRAMA URBANISMO EN RED	120.000,00		

CLASIFICACIÓN	DENOMINACIÓN	PARTIDA	TOTAL	TOTAL	TOTAL
			PROGRAMA	SERVICIO	AREA
5	AREA IGUALDAD DE OPORTUNIDADES Y SERVICIOS SOCIALES				29.112.202,82
501	AREA IGUALDAD DE OPORTUNIDADES Y SERVICIOS SOCIALES			1.542.108,15	
23120	IGUALDAD DE OPORTUNIDADES Y CULTURA		1.542.108,15		
501 23120 12000	SUELDOS GRUPO A1 AREA IGUALDAD Y SS. SOCIALES	124.326,36			
501 23120 12001	SUELDOS GRUPO A2 AREA IGUALDAD Y SS. SOCIALES	35.898,26			
501 23120 12003	SUELDOS GRUPO C1 AREA IGUALDAD Y SS. SOCIALES	80.715,96			
501 23120 12004	SUELDOS GRUPO C2 AREA IGUALDAD Y SS. SOCIALES	22.392,36			
501 23120 12006	TRINIENOS AREA IGUALDAD Y SS. SOCIALES	75.236,65			
501 23120 12009	OTRAS RETRIBUCIONES BASICAS AREA IGUALDAD Y SS. SOCIALES	162.572,73			
501 23120 12100	COMPLEMENTO DE DESTINO AREA IGUALDAD Y SS. SOCIALES	167.977,12			
501 23120 12101	COMPLEMENTO ESPECIFICO AREA IGUALDAD Y SS. SOCIALES	279.514,39			
501 23120 15000	COMPL. PROD. FUNCIONARIOS AREA IGUALDAD Y SS. SOCIALES	1.275,96			
501 23120 15001	EV. DESEMPEÑO Y C. PROFESIONAL AREA IGUALDAD Y SS. SOCIALES	31.000,00			
501 23120 16000	CUOTAS S.S. C/EMPRESA AREA IGUALDAD Y SS. SOCIALES	228.000,00			
501 23120 22000	MATERIAL DE OFICINA AREA IGUALDAD OPORT. Y SS. SOCIALES	3.670,96			
501 23120 22001	PRENSA, LIBROS Y OTRAS PUB. AREA IGUALDAD OPORT. Y SS. SS.	1.180,00			
501 23120 22002	MATERIAL INFORMATICO AREA IGUALDAD OPORT. Y SS. SOCIALES	1.647,40			
501 23120 22602	PUBLICIDAD AREA IGUALDAD OPORT. Y SS. SOCIALES	700,00			
501 23120 22699	OTROS GASTOS DIVERSOS AREA IGUALDAD OPORT. Y SS. SOCIALES	1.000,00			
501 23120 22706	ESTUDIOS Y TRAB. TECNICOS AREA IGUALDAD OPORT. Y SS. SS.	2.000,00			
501 23120 62800	OTRO MATERIAL INVENTARIABLE GERIATRICO	23.000,00			
501 23120 63200	OBRAS CENTROS DIPUTACION	150.000,00			
501 23120 63201	EFICIENCIA ENERGETICA EDIFICIOS DIPUTACION	150.000,00			
502	SERVICIO DE ACCION SOCIAL			13.997.729,91	
23100	ACCION SOCIAL		2.814.047,02		
502 23100 12000	SUELDOS GRUPO A1 ACCION SOCIAL	13.814,04			
502 23100 12001	SUELDOS GRUPO A2 ACCION SOCIAL	513.621,24			
502 23100 12006	TRINIENOS ACCION SOCIAL	114.610,28			
502 23100 12009	OTRAS RETRIBUCIONES BASICAS ACCION SOCIAL	223.474,31			
502 23100 12100	COMPLEMENTO DE DESTINO ACCION SOCIAL	304.847,52			
502 23100 12101	COMPLEMENTO ESPECIFICO ACCION SOCIAL	374.671,20			
502 23100 12990	SUSTITUCIONES ACCION SOCIAL	30.000,00			
502 23100 12991	ACUMULACIONES ACCION SOCIAL	200.000,00			
502 23100 13100	SUSTITUCIONES ACCION SOCIAL	40.000,00			
502 23100 15001	EV. DESEMPEÑO Y C. PROFESIONAL ACCION SOCIAL	74.000,00			
502 23100 16000	CUOTAS S.S. C/EMPRESA ACCION SOCIAL	531.000,00			
502 23100 20400	ALQUILER VEHICULOS CEAS	4.806,12			
502 23100 22300	TRANSPORTES ACCION SOCIAL	1.000,00			
502 23100 22601	ATENCIONES PROTOCOLARIAS ACCION SOCIAL	100,00			
502 23100 22602	PUBLICIDAD ACCION SOCIAL	2.600,00			
502 23100 22606	REUNIONES Y CONFERENCIAS ACCION SOCIAL	1.800,00			
502 23100 22699	OTROS GASTOS DIVERSOS ACCION SOCIAL	700,00			
502 23100 22706	ESTUDIOS Y TRAB. TECNICOS ACCION SOCIAL	4.000,00			
502 23100 22707	ESTUDIOS Y TRABAJOS TECNICOS CASOS SINDROME DIOGENES	1.500,00			
502 23100 23020	DIETAS DEL PERSONAL ACCION SOCIAL	5.000,00			
502 23100 23120	LOCOMOCION DEL PERSONAL ACCION SOCIAL	105.000,00			
502 23100 46200	TRANSF. AYTO. CABECERA DE CEAS (CONVENIO AUXILIARES)	252.502,31			
502 23100 48300	CONVENIO COLEGIO DE ABOGADOS MEDIACION	15.000,00			
23102	TRANSFERENCIAS ACCIÓN SOCIAL		140.190,00		
502 23102 48301	OTRAS TRANSFERENCIAS - RESIDENCIAS	2.190,00			
502 23102 48303	OTRAS TRANSFERENCIAS -SUBVENCIONES	35.000,00			
502 23102 48304	OTRAS TRANSF. CONVENIO FEDERACION SORDOS	7.500,00			

CLASIFICACIÓN	DENOMINACIÓN	PARTIDA	TOTAL	TOTAL	TOTAL
			PROGRAMA	SERVICIO	AREA
502 23102 48307	OTRAS TRANSFERENCIAS FECLEM	4.000,00			
502 23102 48308	OTRAS TRANSFERENCIAS FUNDAMAY	4.000,00			
502 23102 48309	OTRAS TRANSFERENCIAS FUTUDIS	4.000,00			
502 23102 48311	OTRAS TRANSFERENCIAS AECC	10.000,00			
502 23102 48312	OTRAS TRANSFERENCIAS ASAMBLEA DONANTES SANGRE	2.800,00			
502 23102 48313	OTRAS TRANSFERENCIAS ASOCIACION PARKINSON	10.000,00			
502 23102 48314	OTRAS TRANSF. ASOCIACION VA ESCLEROSIS MULTIPLE	23.000,00			
502 23102 48315	OTRAS TRANSF. ASOCIACION ENFERMEDADES RARAS	10.000,00			
502 23102 48316	OTRAS TRANSFERENCIAS ASPAYM	20.000,00			
502 23102 48317	TRANSF. COLEGIO OFICIAL DE ENFERMERÍA	5.000,00			
502 23102 48318	TRANSF. COLEGIO OFICIAL DE FARMACÉUTICOS	2.700,00			
23103	COOPERACIÓN AL DESARROLLO		485.294,35		
502 23103 22706	EE. Y TT. TECNICOS AGENDA EUROPEA EDUCACION DESARROLLO	15.000,00			
502 23103 48300	OTRAS TRANSF. ASOC.CULTURAL AMIGOS PUEBLO SAHARAUI	10.000,00			
502 23103 49000	OTRAS TRANSF. COOPERACION AL DESARROLLO	277.831,93			
502 23103 49001	CONVENIO COLABORACION COORD. ONGS CYL	5.000,00			
502 23103 77800	OTRAS TRANSF. COOPERACION AL DESARROLLO	177.462,42			
23104	INTEGRACIÓN SOCIAL		901.457,37		
502 23104 13101	PERSONAL EVENTUAL INTEGRACION SOCIAL	197.839,81			
502 23104 16000	CUOTAS S.S. C/EMPRESA INTEGRACION SOCIAL	67.292,56			
502 23104 22601	ATENCIONES PROTOCOLARIAS INTEGRACION SOCIAL	100,00			
502 23104 22602	PUBLICIDAD INTEGRACION SOCIAL	800,00			
502 23104 22606	REUNIONES Y CONFERENCIAS INTEGRACION SOCIAL	500,00			
502 23104 22609	ACTIVIDADES CULTURALES INTEGRACION SOCIAL	500,00			
502 23104 22699	OTROS GASTOS DIVERSOS INTEGRACION SOCIAL	400,00			
502 23104 22706	ESTUDIOS Y TRAB. TECNICOS INTEGRACION SOCIAL	11.000,00			
502 23104 46200	PROGRAMA DESARROLLO GITANO CON PEÑAFIEL	21.000,00			
502 23104 48001	PRESTACIONES DE URGENCIA SOCIAL (PREUS)	100.000,00			
502 23104 48002	PRESTACIONES A FAMILIAS - ALIMENTACION	15.000,00			
502 23104 48003	AYUDAS BANCO ALIMENTOS - ALIMENTACION INFANTIL	30.000,00			
502 23104 48004	PRESTACIONES A FAMILIAS - MATERIAL DIDACTICO	7.500,00			
502 23104 48005	PRESTACIONES URGENCIA SOCIAL POBREZA ENERGETICA	30.000,00			
502 23104 48007	PRESTACIONES URGENCIA SOCIAL MUJERES EMBARAZADAS	30.000,00			
502 23104 48008	AYUDAS MICROEFICIENCIA ENERG. ARRENDATARIOS VULNERABLES	50.000,00			
502 23104 48100	AYUDAS ESTUDIANTES UNIVERSITARIOS	55.000,00			
502 23104 48300	CONVENIO SECRETARIADO GITANO	15.000,00			
502 23104 48302	TRANSF. CÁRITAS CASA ACOGIDA MAYORGA	7.000,00			
502 23104 48305	OTRAS TRANSFERENCIAS CÁRITAS	60.000,00			
502 23104 48306	OTRAS TRANSFERENCIAS CRUZ ROJA	60.000,00			
502 23104 78000	AYUDAS REHABILITACION VIVIENDAS EFICIENCIA ENERGETICA	110.000,00			
502 23104 78300	TRANSF. CARITAS CASA ACOGIDA MAYORGA	2.525,00			
502 23104 78301	TRANSF. BANCO DE ALIMENTOS	30.000,00			
23106	ANIMACIÓN Y DESARROLLO COMUNITARIO		20.800,00		
502 23106 22300	TRANSPORTES ANIMACION DESARROLLO COMUNITARIO	1.500,00			
502 23106 22601	ATENCIONES PROTOCOLARIAS ANIM. DESAR. COMUNITARIO	100,00			
502 23106 22602	PUBLICIDAD ANIM. DESAR. COMUNITARIO	900,00			
502 23106 22606	REUNIONES Y CONFERENCIAS ANIM. DESAR. COMUNITARIO	5.500,00			
502 23106 22699	OTROS GASTOS DIVERSOS ANIM. DESAR. COMUNITARIO	1.800,00			
502 23106 22706	ESTUDIOS Y TRAB. TECNICOS ACTIVIDADES PLAN INTERGENERACIONAL	11.000,00			
23107	AYUDA A DOMICILIO Y SERVICIOS COMPLEMENTARIOS		7.305.000,00		
502 23107 22706	ESTUDIOS Y TRAB. TECNICOS AYUDA A DOMICILIO	7.305.000,00			
23108	TELEASISTENCIA		161.000,00		

CLASIFICACIÓN		DENOMINACIÓN		PARTIDA	TOTAL PROGRAMA	TOTAL SERVICIO	TOTAL AREA
502	23108	22706	PROGRAMA TELEASISTENCIA	141.000,00			
502	23108	22707	SERVICIO TELEASISTENCIA PERS. LIMITACIONES AUDITIVAS	20.000,00			
23109			RED INTEGRAL SERV. PERSONAS DISCAPACIDAD		1.806.632,06		
502	23109	22300	TRANSPORTES RED INTEGR. SERV.PERS.DISCAPACIDAD	1.000,00			
502	23109	22601	ATENCIONES PROTOCOLARIAS RED INTEGR. SERV.PERS.DISCAPACIDAD	250,00			
502	23109	22602	PUBLICIDAD RED INTEGR. SERV.PERS.DISCAPACIDAD	700,00			
502	23109	22606	REUNIONES Y CONFERENCIAS RED INTEGR. SERV.PERS.DISCAPACIDAD	1.900,00			
502	23109	22699	OTROS GASTOS DIVERSOS RED INTEGR. SERV.PERS.DISCAPACIDAD	2.250,00			
502	23109	46201	TRANSF. AYTO. COMP.INCR. TRANSPORTE Y COMEDOR	10.000,00			
502	23109	46202	TRANSF. AYTO. PEÑAFIEL RED INTEGR. SERV.PERS.DISCAPACIDAD	53.877,16			
502	23109	46203	TRANSF. AYTO. MEDINA DEL CAMPO RED INTEGR. SERV.PERS.DISCAPA	30.849,00			
502	23109	46204	TRANSF. AYTO. TUDELA DUERO RED INTEGR. SERV.PERS.DISCAP.	83.612,15			
502	23109	46205	TRANSF. AYTO. VILLALON CENTRO DE DIA	29.621,32			
502	23109	46206	TRANSF. AYTO. PEÑAFIEL VIVIENDA TUTELADA	92.000,00			
502	23109	46207	TRANSF. AYTO. RUEDA RED INTEGR. SERV. PERS.DISCAPACIDAD	101.792,41			
502	23109	46208	TRANSF. AYTO. VILLALON VIVIENDA TUTELADA	92.000,00			
502	23109	46209	TRANSF. AYTO. M.RIOSECO RED INTEGR. SERV.PERS.DISCAP.	77.021,35			
502	23109	46210	TRANSF. AYTO. VILLALON TALLER ENFERMOS MENTALES	20.866,96			
502	23109	46211	TRANSF. AYTO. NAVA DEL REY TALLER OCUPACIONAL	76.534,10			
502	23109	46212	TRANSF. AYTO. ISCAR TALLER OCUPACIONAL	74.383,99			
502	23109	46213	TRANSF. AYTO. PEÑAFIEL TALLER OCUPACIONAL	80.598,58			
502	23109	46214	TRANSF. AYTO. M. RIOSECO TALLER OCUPACIONAL	75.574,09			
502	23109	46215	TRANSF. AYTO. TUDELA DUERO TALLER OCUPACIONAL	82.583,48			
502	23109	46216	TRANSF. AYTO. VILLALON TALLER OCUPACIONAL	78.263,86			
502	23109	46217	TRANSF. AYTO. MOJADOS TALLER OCUPACIONAL	80.122,62			
502	23109	46218	TRANSF. AYTO. CIGALES TALLER OCUPACIONAL	90.733,88			
502	23109	46219	TRANSF. AYTO. TORDESILLAS TALLER OCUPACIONAL	91.911,96			
502	23109	48200	TRANSF. FUNDACION PERSONAS	337.065,15			
502	23109	76202	TRANSF. AYTO. PEÑAFIEL TALLER PRELABORAL	7.770,00			
502	23109	76203	TRANSF. AYTO. NAVA DEL REY VIVIENDA TUTELADA	52.000,00			
502	23109	76204	TRANSF. AYTO. TUDELA DE DUERO TALLER PRELABORAL	7.770,00			
502	23109	76206	TRANSF. AYTO. PEÑAFIEL VIVIENDA TUTELADA	7.770,00			
502	23109	76207	TRANSF. AYTO. RUEDA TALLER PRELABORAL	7.770,00			
502	23109	76208	TRANSF. AYTO. VILLALON DE CAMPOS VIVIENDA TUTELADA	7.770,00			
502	23109	76209	TRANSF. AYTO. MEDINA RIOSECO TALLER PRELABORAL TC	7.770,00			
502	23109	76211	TRANSF. AYTO. NAVA DEL REY TALLER OCUPACIONAL	42.500,00			
23111			PROGRAMA EPAP		208.309,11		
502	23111	13101	PERSONAL EPAP	147.223,89			
502	23111	16000	CUOTAS S.S. C/EMPRESA EPAP	51.085,22			
502	23111	23020	DIETAS DEL PERSONAL EPAP	3.000,00			
502	23111	23120	LOCOMOCION DEL PERSONAL EPAP	7.000,00			
23119			ELIMINACIÓN BARRERAS ARQUITECTÓNICAS		155.000,00		
502	23119	76200	TRANSF. AYTO. ELIM. BARRERAS ARQUITECTONICAS	150.000,00			
502	23119	76800	TRANSF. EE.LL.MM. ELIM.BARRERAS ARQUITECTÓNICAS	5.000,00			
503			FAMILIA E IGUALDAD			2.936.775,83	
23101			PLAN DE APOYO A FAMILIAS		131.910,80		
503	23101	13101	PERSONAL EVENTUAL APOYO A FAMILIAS	75.877,52			
503	23101	16000	CUOTAS S.S. C/EMPRESA APOYO A FAMILIAS	25.233,28			
503	23101	22300	TRANSPORTES APOYO A FAMILIAS	1.000,00			
503	23101	22400	PRIMAS DE SEGUROS APOYO A FAMILIAS	200,00			
503	23101	22606	REUNIONES Y CONFERENCIAS PLAN APOYO A FAMILIAS	6.500,00			
503	23101	22699	OTROS GASTOS DIVERSOS APOYO A FAMILIAS	600,00			

CLASIFICACIÓN		DENOMINACIÓN	PARTIDA	TOTAL PROGRAMA	TOTAL SERVICIO	TOTAL AREA
503	23101	22706	ESTUDIOS Y TRAB. TECNICOS APOYO A FAMILIAS	8.000,00		
503	23101	22709	LUCHA VIOLENCIA INTRAFAMILIAR EN LA PROVINCIA	7.500,00		
503	23101	48301	OTRAS TRANSF. CONVENIO ADORATRICES	7.000,00		
23105		PLAN IGUALDAD		264.542,58		
503	23105	13101	PERSONAL EVENTUAL PLAN IGUALDAD	52.830,67		
503	23105	16000	CUOTAS S.S. C/EMPRESA PLAN IGUALDAD	19.911,91		
503	23105	22300	TRANSPORTES PLAN IGUALDAD	2.000,00		
503	23105	22400	PRIMAS DE SEGUROS PLAN IGUALDAD	500,00		
503	23105	22601	ATENCIONES PROTOCOLARIAS PLAN IGUALDAD	1.500,00		
503	23105	22602	PUBLICIDAD PLAN IGUALDAD	2.000,00		
503	23105	22606	REUNIONES Y CONFERENCIAS PLAN IGUALDAD	53.000,00		
503	23105	22699	OTROS GASTOS DIVERSOS PLAN IGUALDAD	3.500,00		
503	23105	22706	ESTUDIOS Y TRAB. TECNICOS PLAN IGUALDAD	12.000,00		
503	23105	46200	TRANSF. AYTOS. SUBV. ACT. IGUALDAD Y VIOLENCIA GÉNERO	30.000,00		
503	23105	48000	AYUDAS FAMILIAS MONOPARENTALES	30.000,00		
503	23105	48100	PREMIOS, BECAS, ETC. PLAN IGUALDAD	14.800,00		
503	23105	48200	CONVENIO FUNDACION TRIANGULO	10.000,00		
503	23105	48301	TRANSF. DIÁLOGO SOCIAL -SINDICATO UGT	10.000,00		
503	23105	48302	TRANSF. DIÁLOGO SOCIAL -SINDICATO CCOO	10.000,00		
503	23105	48303	TRANSF. DIÁLOGO SOCIAL -CONFED.VA. EMPRESARIOS	10.000,00		
503	23105	48305	CONVENIO ASIES - CÍRCULO DE HOMBRES	2.500,00		
23110		RESPIRO FAMILIAR PERSONAS DEPENDIENTES		185.562,50		
503	23110	22706	ESTUDIOS Y TRAB. TECNICOS ATT.FAMILIARES PERSONAS DEPEND.	8.400,00		
503	23110	46201	TRANSF. AYTO. CASTRONUÑO SERVICIO RESPIRO	30.150,00		
503	23110	46202	TRANSF. AYTO. TORDESILLAS SERVICIO RESPIRO	30.150,00		
503	23110	48200	TRANSF. FUND. NICOLAS RODRIGUEZ (RESPIRO OLMEDO)	30.150,00		
503	23110	48300	TRANSF. EL SEQUILLO (RESPIRO ZONA RIOSECO)	52.771,50		
503	23110	48301	TRANSF. AFACI (RESPIRO ISCAR)	33.941,00		
23112		PLAN PREVENCIÓN DROGODEPENDENCIA		93.346,84		
503	23112	13101	PERSONAL EVENTUAL PLAN PREV. DROGODEPENDENCIAS	42.681,09		
503	23112	16000	CUOTAS S.S. C/EMPRESA PLAN PREV. DROGODEPENDENCIAS	14.665,75		
503	23112	22602	PUBLICIDAD PLAN PREV. DROGODEPENDENCIAS	1.000,00		
503	23112	22606	REUNIONES Y CONFERENCIAS PLAN PREV. DROGODEPENDENCIAS	18.000,00		
503	23112	22699	OTROS GASTOS DIVERSOS PLAN PREV. DROGODEPENDENCIAS	1.000,00		
503	23112	22706	ESTUDIOS Y TRAB. TECNICOS PLAN PREV. DROGODEPENDENCIAS	10.000,00		
503	23112	48200	TRANSF. FUNDACION ALDABA-PROYECTO HOMBRE	6.000,00		
23113		EDIFICIO CASA-CUNA		230.555,63		
503	23113	22100	ENERGIA ELECTRICA ESCUELA INFANTIL	4.000,00		
503	23113	22101	SUMINISTRO DE AGUA ESCUELA INFANTIL	2.500,00		
503	23113	22102	SUMINISTRO DE GAS ESCUELA INFANTIL	3.500,00		
503	23113	22699	OTROS GASTOS DIVERSOS ESCUELA INFANTIL	400,00		
503	23113	22706	CONTRATO GESTION ESCUELA INFANTIL	220.155,63		
23118		ENVEJECIMIENTO ACTIVO		115.000,00		
503	23118	22300	TRANSPORTES ENVEJECIMIENTO ACTIVO	4.500,00		
503	23118	22400	PRIMAS DE SEGUROS ENVEJECIMIENTO ACTIVO	300,00		
503	23118	22602	PUBLICIDAD ENVEJECIMIENTO ACTIVO	1.500,00		
503	23118	22606	REUNIONES Y CONFERENCIAS ENVEJECIMIENTO ACTIVO	40.000,00		
503	23118	22699	OTROS GASTOS DIVERSOS ENVEJECIMIENTO ACTIVO	6.000,00		
503	23118	22706	ESTUDIOS Y TRAB. TECNICOS ENVEJECIMIENTO ACTIVO	3.500,00		
503	23118	45400	CONVENIO ENVEJECIMIENTO ACTIVO	5.000,00		
503	23118	48100	PREMIOS, BECAS, ETC. ENVEJECIMIENTO ACTIVO	2.200,00		

CLASIFICACIÓN		DENOMINACIÓN		PARTIDA	TOTAL PROGRAMA	TOTAL SERVICIO	TOTAL AREA
503	23118	48300	OTRAS TRANSF. FEDERACION JUBILADOS Y PENSIONISTAS	30.000,00			
503	23118	48301	TRANSF. CRUZ ROJA PROGRAMA VOLUNTARIADO RURAL	22.000,00			
23119	FAMILIA E IGUALDAD				613.720,52		
503	23119	12000	SUELDOS GRUPO A1 FAMILIA E IGUALDAD	27.628,08			
503	23119	12001	SUELDOS GRUPO A2 FAMILIA E IGUALDAD	119.446,80			
503	23119	12006	TRIENIOS FAMILIA E IGUALDAD	42.831,38			
503	23119	12009	OTRAS RETRIBUCIONES BASICAS FAMILIA E IGUALDAD	58.273,44			
503	23119	12100	COMPLEMENTO DE DESTINO FAMILIA E IGUALDAD	86.818,32			
503	23119	12101	COMPLEMENTO ESPECIFICO FAMILIA E IGUALDAD	127.712,16			
503	23119	13000	RETRIBUCIONES BASICAS FAMILIA E IGUALDAD	11.067,82			
503	23119	13002	OTRAS REMUNERACIONES FAMILIA E IGUALDAD	9.545,40			
503	23119	15000	COMPL. PROD. FUNCIONARIOS FAMILIA E IGUALDAD	2.397,12			
503	23119	15001	EV. DESEMPEÑO Y C. PROFESIONAL FAMILIA E IGUALDAD	15.000,00			
503	23119	16000	CUOTAS S.S. C/EMPRESA FAMILIA E IGUALDAD	113.000,00			
23121	AYUDA A FAMILIAS				992.636,96		
503	23121	46200	CONVENIO CRECEMOS	362.636,96			
503	23121	46201	SUBV. ESCUELAS INFANTILES MUNICIPIOS	214.000,00			
503	23121	46202	TRANSF. AYTOS. SUBV. MATERIAL ESCOLAR	230.000,00			
503	23121	48300	TRANSF. ASDOVA -SÍNDROME DOWN - LOGOPEDIA	6.000,00			
503	23121	48301	TRANSF. ASPAS -PADRES Y AMIGOS SORDO - LOGOPEDIA	6.000,00			
503	23121	48302	TRANSF. ASOCIACIÓN LARINGECTOMIZADOS VA - LOGOPEDIA	6.000,00			
503	23121	48303	TRANSF. VALLALEXIA - DISLEXIA VA - LOGOPEDIA	6.000,00			
503	23121	48304	TRANSF. AUTISMO - LOGOPEDIA	6.000,00			
503	23121	48305	TRANSFERENCIA HH. HOSPITALARIAS (BENITO MENNI) -LOGOPEDIA	6.000,00			
503	23121	78000	AYUDAS TÉCNICAS INDIVIDUALES PERSONAS DEPENDIENTES	150.000,00			
92400	PARTICIPACIÓN JUVENIL				30.000,00		
503	92400	48300	CONVENIO SUBV. ASOCIACIONES JUVENILES	12.000,00			
503	92400	48301	TRANSF. CONSEJO PROVINCIAL JUVENTUD	18.000,00			
92406	APOYO MUNICIPIOS PLAN JUVENTUD				6.300,00		
503	92406	48301	TRANSF. PIJ CDR VALDECEA MAYORGA	2.100,00			
503	92406	48302	TRANSF. PIJ CDR TIERRA DE CAMPOS MEDINA DE RIOSECO	2.100,00			
503	92406	48303	TRANSF. PIJ CDR ASPAYM C Y L SIMANCAS	2.100,00			
92500	INFORMACION JUVENIL				273.200,00		
503	92500	22001	PRENSA, LIBROS Y OTRAS PUB. INFORMACION JUVENIL	1.200,00			
503	92500	22300	TRANSPORTE ENCUENTRO INFORMADORES JUVENILES	500,00			
503	92500	22602	PUBLICIDAD INFORMACION JUVENIL	2.000,00			
503	92500	22606	REUNIONES Y CONFERENCIAS INFORMACION JUVENIL	5.000,00			
503	92500	22699	OTROS GASTOS DIVERSOS INFORMACION JUVENIL	500,00			
503	92500	22706	ESTUDIOS Y TRAB. TECNICOS INFORMACION JUVENIL	4.000,00			
503	92500	48000	AYUDA ALQUILER VIVIENDA JOVENES	140.000,00			
503	92500	48300	CONVENIO COLEGIO ABOGADOS ORIENTACION JOVENES	15.000,00			
503	92500	78300	TRANSF. JOVENES AYUDAS VIVIENDA	105.000,00			
504	C.A. DR. VILLACIÁN					5.245.557,65	
23116	C.A. DR. VILLACIÁN				5.245.557,65		
504	23116	12001	SUELDOS DEL GRUPO A2 CA DR. VILLACIAN	143.336,16			
504	23116	12003	SUELDOS DEL GRUPO C1 CA DR. VILLACIAN	17.936,88			



CLASIFICACIÓN		DENOMINACIÓN	PARTIDA	TOTAL PROGRAMA	TOTAL SERVICIO	TOTAL AREA
504	23116	12004	SUELDOS DEL GRUPO C2 CA DR. VILLACIAN	689.909,40		
504	23116	12005	SUELDOS DEL GRUPO E CA DR. VILLACIAN	13.663,20		
504	23116	12006	TRINIENOS CA DR. VILLACIAN	120.876,04		
504	23116	12009	OTRAS RETRIBUCIONES BASICAS CA DR. VILLACIAN	420.997,85		
504	23116	12100	COMPLEMENTO DE DESTINO CA DR. VILLACIAN	527.394,88		
504	23116	12101	COMPLEMENTO ESPECIFICO CA DR. VILLACIAN	690.820,29		
504	23116	12990	INTERINOS-SUSTITUCIONES CA DR. VILLACIAN	150.000,00		
504	23116	12991	INTERINOS-ACUMULACIONES CA DR. VILLACIAN	40.000,00		
504	23116	13000	RETRIB. BASICAS P.LABORAL CA DR. VILLACIAN	13.950,62		
504	23116	13002	OTRAS REMUNERACIONES P.LABORAL CA DR. VILLACIAN	11.017,68		
504	23116	13100	FONDOS SUSTITUCIONES CA DR. VILLACIAN	70.000,00		
504	23116	13101	PERSONAL EVENTUAL CA DR. VILLACIAN	40.000,00		
504	23116	15001	EV. DESEMPEÑO Y C. PROFESIONAL CA DR. VILLACIAN	137.000,00		
504	23116	15100	RETRIB. VARIABLES FUNCIONARIOS CA DR. VILLACIAN	180.000,00		
504	23116	16000	CUOTAS S.S. C/EMPRESA CA DR. VILLACIAN	995.154,65		
504	23116	21200	CONSERV. EDIFICIOS CA DR. VILLACIAN	20.000,00		
504	23116	21300	CONSERV. MAQUINARIA, ETC. CA DR. VILLACIAN	10.000,00		
504	23116	22001	PRENSA, LIBROS Y OTRAS PUB. CA DR. VILLACIAN	2.000,00		
504	23116	22100	ENERGIA ELECTRICA CA DR. VILLACIAN Y HH. TUTELADOS	110.000,00		
504	23116	22101	SUMINISTRO DE AGUA CA DR. VILLACIAN Y HH. TUTELADOS	32.000,00		
504	23116	22102	SUMINISTRO DE GAS CA DR. VILLACIAN Y HH. TUTELADOS	211.000,00		
504	23116	22104	VESTUARIO DEL PERSONAL CA DR. VILLACIAN	15.000,00		
504	23116	22105	PRODUCTOS ALIMENTICIOS CA DR. VILLACIAN	300.000,00		
504	23116	22106	PRODUCTOS FARMACEUTICOS CA DR. VILLACIAN	15.000,00		
504	23116	22110	PRODUCTOS DE LIMPIEZA CA DR. VILLACIAN	28.000,00		
504	23116	22199	OTROS SUMINISTROS CA DR. VILLACIAN	20.000,00		
504	23116	22300	TRANSPORTES CA DR. VILLACIAN	1.000,00		
504	23116	22609	ACTIVIDADES CULTURALES CA DR. VILLACIAN	6.000,00		
504	23116	22610	ACTIVIDADES DÍA DEL ABUELO	5.000,00		
504	23116	22699	OTROS GASTOS DIVERSOS CA DR. VILLACIAN	3.000,00		
504	23116	22706	ESTUDIOS Y TRAB. TECNICOS CA DR. VILLACIAN	105.000,00		
504	23116	22707	TERAPIA ASISTIDA CON ANIMALES	5.000,00		
504	23116	26000	ORDENES RELIGIOSAS CA DR. VILLACIAN	27.500,00		
504	23116	48001	ATENCIONES BENEFICAS C. OCUPACIONAL	68.000,00		
505		R.A. CARDENAL MARCELO			4.954.088,14	
23114		R.A. CARDENAL MARCELO		4.954.088,14		
505	23114	12001	SUELDOS GRUPO A2 RA CARDENAL MARCELO	167.225,52		
505	23114	12003	SUELDOS GRUPO C1 RA CARDENAL MARCELO	26.905,32		
505	23114	12004	SUELDOS GRUPO C2 RA CARDENAL MARCELO	668.038,74		
505	23114	12005	SUELDOS GRUPO E RA CARDENAL MARCELO	6.831,60		
505	23114	12006	TRINIENOS RA CARDENAL MARCELO	150.762,31		
505	23114	12009	OTRAS RETRIBUCIONES BASICAS RA CARDENAL MARCELO	363.271,97		
505	23114	12100	COMPLEMENTO DE DESTINO RA CARDENAL MARCELO	531.054,18		
505	23114	12101	COMPLEMENTO ESPECIFICO RA CARDENAL MARCELO	698.998,50		
505	23114	12990	INTERINOS-SUSTITUCIONES RA CARDENAL MARCELO	150.000,00		
505	23114	12991	INTERINOS-ACUMULACIONES RA CARDENAL MARCELO	80.000,00		

CLASIFICACIÓN		DENOMINACIÓN	PARTIDA	TOTAL PROGRAMA	TOTAL SERVICIO	TOTAL AREA
505	23114	13100	SUSTITUCIONES RA CARDENAL MARCELO	45.000,00		
505	23114	13101	PERSONAL EVENTUAL RA CARDENAL MARCELO	78.000,00		
505	23114	15001	EV. DESEMPEÑO Y C. PROFESIONAL RA CARDENAL MARCELO	128.000,00		
505	23114	15100	RETRIB. VARIABLES FUNCIONARIOS RA CARDENAL MARCELO	180.000,00		
505	23114	16000	CUOTAS S.S. C/EMPRESA RA CARDENAL MARCELO	922.000,00		
505	23114	21200	CONSERV. EDIFICIO RA CARDENAL MARCELO	20.000,00		
505	23114	21300	CONSERV. MAQUINARIA, ETC. RA CARDENAL MARCELO	11.000,00		
505	23114	22001	PRENSA, LIBROS Y OTRAS PUB. RA CARDENAL MARCELO	3.000,00		
505	23114	22100	ENERGIA ELECTRICA RA CARDENAL MARCELO	70.000,00		
505	23114	22101	SUMINISTRO DE AGUA RA CARDENAL MARCELO	50.000,00		
505	23114	22102	SUMINISTRO DE GAS RA CARDENAL MARCELO	105.000,00		
505	23114	22104	VESTUARIO DEL PERSONAL RA CARDENAL MARCELO	12.000,00		
505	23114	22105	PRODUCTOS ALIMENTICIOS RA CARDENAL MARCELO	300.000,00		
505	23114	22106	PRODUCTOS FARMACEUTICOS RA CARDENAL MARCELO	30.000,00		
505	23114	22110	PRODUCTOS DE LIMPIEZA RA CARDENAL MARCELO	32.000,00		
505	23114	22199	OTROS SUMINISTROS RA CARDENAL MARCELO	25.000,00		
505	23114	22300	TRANSPORTES RA CARDENAL MARCELO	3.000,00		
505	23114	22609	ACTIVIDADES CULTURALES RA CARDENAL MARCELO	6.000,00		
505	23114	22699	OTROS GASTOS DIVERSOS RA CARDENAL MARCELO	3.000,00		
505	23114	22706	ESTUDIOS Y TRAB. TECNICOS RA CARDENAL MARCELO	85.000,00		
505	23114	48000	ATENCIONES BENEFICAS RA CARDENAL MARCELO	3.000,00		
506		CENTRO INTEGRACION JUVENIL			435.943,14	
23115		CENTRO INTEGRACION JUVENIL		435.943,14		
506	23115	12001	SUELDOS DEL GRUPO A2 CENTRO INTEGRACION JUVENIL	7.963,12		
506	23115	12004	SUELDOS GRUPO C2 CENTRO INTEGRACION JUVENIL	63.485,15		
506	23115	12006	TRIENIOS CENTRO INTEGRACION JUVENIL	15.032,40		
506	23115	12009	OTRAS RETRIBUCIONES BASICAS CENTRO INTEGRACION JUVENIL	30.589,84		
506	23115	12100	COMPLEMENTO DE DESTINO CENTRO INTEGRACION JUVENIL	43.983,25		
506	23115	12101	COMPLEMENTO ESPECIFICO CENTRO INTEGRACION JUVENIL	59.889,38		
506	23115	12990	INTERINOS-SUSTITUCIONES CENTRO INTEGRACION JUVENIL	5.000,00		
506	23115	12991	INTERINOS-ACUMULACIONES CENTRO INTEGRACION JUVENIL	47.000,00		
506	23115	13100	SUSTITUCIONES CENTRO INTEGRACION JUVENIL	18.000,00		
506	23115	15001	EV. DESEMPEÑO Y C. PROFESIONAL CENTRO INTEGRACION JUVENIL	14.000,00		
506	23115	15100	RETRIB. VARIABLES FUNCIONARIOS CENTRO INTEGRACION JUVENIL	9.000,00		
506	23115	16000	CUOTAS S.S. C/EMPRESA CENTRO INTEGRACION JUVENIL	102.000,00		
506	23115	22104	VESTUARIO DEL PERSONAL CENTRO INTEGRACION JUVENIL	2.500,00		
506	23115	22110	PRODUCTOS DE LIMPIEZA CENTRO INTEGRACION JUVENIL	1.000,00		
506	23115	22199	OTROS SUMINISTROS CENTRO INTEGRACION JUVENIL	2.500,00		
506	23115	22300	TRANSPORTES CENTRO INTEGRACION JUVENIL	2.500,00		
506	23115	22609	ACTIVIDADES CULTURALES CENTRO INTEGRACION JUVENIL	3.000,00		
506	23115	22699	OTROS GASTOS DIVERSOS CENTRO INTEGRACION JUVENIL	1.500,00		
506	23115	22706	ESTUDIOS Y TRAB. TECNICOS CENTRO INTEGRACION JUVENIL	7.000,00		
			102.268.623,07	102.268.623,07	102.268.623,07	102.268.623,07

PRESUPUESTOS 2019

PRESUPUESTO DIPUTACIÓN

Anexo de
inversión y
financiación

Diputación
Inversiones



DIPUTACIÓN DE VALLADOLID

www.diputaciondevalladolid.es

PRESUPUESTO DIPUTACIÓN

ANEXO DE INVERSIÓN-FINANCIACIÓN

PARTIDA	DENOMINACIÓN	ESTADO	JUNTA C. Y L.	AYTOS	FINANCIACIÓN DIPUTACION				TOTAL
					AHORRO	ENAJ. INVERSIONES	VAR.ACT.FIN.	VAR.PAS.FIN.	
201	33301 60100 RESTAURACIÓN CASTILLO DE PEÑAFIEL	252.470,82		98.813,99	159.019,00				510.303,81
202	24111 62700 PROGRAMAS MIXTOS F.Y.E 2019		96.247,15						96.247,15
202	24119 62700 PROGRAMA MIXTO F.Y.E ATENCIÓN SOCIAL PROV. IV				2.000,00				2.000,00
202	24118 62700 PROGRAMA MIXTO F.Y.E REHABILITACIÓN DR. VILLACIÁN		104.464,80		3.191,33				107.656,13
204	33210 62400 ADQUISICIÓN BIBLIOBÚS					266.000,00			266.000,00
302	22100 83001 ANTICIPOS AL PERSONAL						400.000,00		400.000,00
302	22100 83100 PRESTAMOS AL PERSONAL ADQUISICION VEHICULOS				10.000,00		10.000,00		20.000,00
303	92002 62700 ADAPTACIÓN CENTROS NORMATIVA P.RR.LL.				10.000,00				10.000,00
304	93101 60101 CUOTAS UNIDADES DE ACTUACIÓN					20.000,00			20.000,00
304	93101 62300 MAQ. INST. Y UTILLAJE SERV. DIPUTACIÓN				1.000,00				1.000,00
304	93101 62500 MOBILIARIO Y EQUIPO DE OFICINA SERV. DIPUTACIÓN				5.000,00				5.000,00
304	93101 62600 EQUIPOS PROCESO INFORMACIÓN SERV. DIPUTACIÓN				1.000,00				1.000,00
304	93101 62800 OTRO MATERIAL INVENTARIABLE SERV. DIPUTACIÓN				5.000,00				5.000,00
306	49100 62703 PUESTO DE TRABAJO DIGITAL				278.000,00				278.000,00
306	49100 62704 GESTIÓN DE SEGURIDAD				20.000,00				20.000,00
306	49100 62760 INVERSIONES SISTEMAS RED CORPORATIVA					10.000,00			10.000,00
306	49101 64100 PORTALES WEB Y PRESENCIA EN INTERNET					18.000,00			18.000,00
306	49101 64101 NUEVAS APLICACIONES INFORMÁTICAS				13.000,00				13.000,00
308	13600 62300 MATERIAL SERVICIO CONTRA INCENDIOS				50.000,00				50.000,00
308	13600 62400 ADQ. VEHÍCULOS SERVICIO CONTRA INCENDIOS					550.000,00			550.000,00
401	45000 63200 OBRAS EDIFICIOS DIPUTACIÓN					65.000,00			65.000,00
401	45000 63201 CLIMATIZACIÓN PIMENTEL					295.000,00			295.000,00
402	45001 62400 ADQ. VEHÍCULOS SERVICIO TÉCNICO DE OBRAS					20.000,00			20.000,00
404	92200 82120 CAJA DE CRÉDITO MUNICIPAL				19.897,19		1.190.414,14		1.210.311,33
405	41000 62800 GANADO NÚCLEO ZOOLOGICO				2.000,00				2.000,00
501	23120 62800 OTRO MATERIAL INVENTARIABLE GERIÁTRICO				23.000,00				23.000,00
501	23120 63200 OBRAS CENTROS DIPUTACIÓN					150.000,00			150.000,00
501	23120 63201 EFICIENCIA ENERGÉTICA EDIFICIOS DIPUTACIÓN					150.000,00			150.000,00
TOTAL INVERSION INTERNA		252.470,82	200.711,95	98.813,99	602.107,52	1.544.000,00	1.600.414,14		4.298.518,42
202	24104 74000 APORT. SODEVA					100.000,00			100.000,00
202	24104 82190 PRÉSTAMO CONSORCIO FERIA DE MUESTRAS				219.000,00				219.000,00
202	24105 76200 SUBV. AYTOS. COMERCIO RURAL				30.000,00	30.000,00			60.000,00
202	24105 77001 TRANSFERENCIAS PYMES Y EMPRENDEDORES				75.000,00				75.000,00
202	24105 77004 SUBV. ADQUISICIÓN TERRENOS Y NAVES				20.000,00				20.000,00
202	24105 77006 TRANSFERENCIAS PYMES Y EMPRENDEDORES PLAN MUJER				80.000,00				80.000,00
203	43200 76202 TRANSF. AYTOS. SENDEROS Y RUTAS NATURALES				70.000,00				70.000,00
203	43200 76802 TRANSF. E.L.M. SENDEROS Y RUTAS NATURALES				10.000,00				10.000,00
204	33401 78303 OTRAS TRANSF. S.C. ESCUELAS MUSICA Y BANDA				15.000,00				15.000,00
204	33602 65002 RESTAURACION RETABLOS				2.000,00				2.000,00
204	33602 65003 RESTAURACION OBRAS				7.000,00				7.000,00
204	33602 78200 CONVENIO FUND. EDADES HOMBRE REST. BIENES				18.000,00				18.000,00
205	34103 78300 TRANSF. CLUB BALONCESTO SILLA DE RUEDAS				4.000,00				4.000,00
205	34104 62800 MAT. INVENTARIABLE DEPORTE ESCOLAR AYTOS.					20.000,00			20.000,00
205	34104 76200 TRANSF. AYTOS. MAT. OCIO-DEPORTIVO INVENTARIABLE					78.000,00			78.000,00
205	34104 76800 TRANSF. EE.LL.MM. MAT. DEPORTIVO INVENTARIABLE					2.000,00			2.000,00
205	43900 62800 OTRO MAT. INVENTARIABLE PROM. AGR.				5.000,00	30.000,00			35.000,00
304	94203 60100 PRESUPUESTOS PARTICIPATIVOS GASTO INVERSIÓN				600.000,00				600.000,00
306	49103 65000 MUNICIPIOS DIGITALES. INFRAESTRUCTURAS					10.000,00			10.000,00
401	45000 78300 SUBVENCION ACONDICIONAMIENTO INMUEBLES				100.000,00				100.000,00

PRESUPUESTO DIPUTACIÓN

ANEXO DE INVERSIÓN-FINANCIACIÓN

PARTIDA	DENOMINACIÓN	ESTADO	JUNTA C. Y L.	AYTOS	FINANCIACIÓN DIPUTACION			TOTAL		
					AHORRO	ENAJ. INVERSIONES	VAR.ACT.FIN.		VAR.PAS.FIN.	
402	45300 61101 CONTRATO CONSERVACIÓN Y MEJORA CARRETERAS				2.761.016,37			2.761.016,37		
402	45300 61106 PLAN DE MEJORAS DE SALVACUNETAS					60.000,00		60.000,00		
403	15221 78300 PLAN REHABILITACIÓN VIVIENDA RURAL				250.000,00			250.000,00		
403	16100 76200 PLAN SEQUÍA				140.000,00			140.000,00		
403	24130 76200 PLAN DE EMPLEO RURAL				200.000,00			200.000,00		
403	32101 76200 MEJORA ESCUELAS RURALES		150.000,00		150.000,00			300.000,00		
403	33600 76200 TRANSF. AYTOS. IGLESIAS Y ERMITAS				350.000,00			350.000,00		
403	44120 65000 PLAN MARQUESINAS					150.000,00		150.000,00		
403	45902 65000 REDACCIÓN PROYECTOS				5.000,00			5.000,00		
403	45902 65001 LIQUIDACIÓN OBRAS O MODIFICACIÓN CONTRATOS				9.000,00			9.000,00		
403	45902 76200 SUBV. AYTOS. REDACCIÓN PROYECTOS TÉCNICOS				170.000,00			170.000,00		
403	45904 76200 SUBV. OBRAS Y EQUIPAMIENTOS URGENTES				300.000,00			300.000,00		
403	45904 76201 FONDO ATENCIÓN PUNTUAL PEQUEÑAS INVERSIONES					50.000,00		50.000,00		
403	94201 76200 PLAN LIBERTAD DE GASTO AYUNTAMIENTOS				750.000,00			750.000,00		
403	94202 65000 PLAN COOPERACIÓN			100.000,00	900.000,00			1.000.000,00		
403	94202 76200 PLAN COOPERACIÓN OBRA DELEGADA			1.016.600,00	7.269.538,41		1.879.861,59	10.166.000,00		
405	94210 76200 EMBELLECIMIENTO NUCLEOS URBANOS				25.000,00			25.000,00		
406	15101 64000 ACTUALIZACIÓN Y DIGITALIZACIÓN CARTOGRÁFICA					20.000,00		20.000,00		
406	15101 64100 PROGRAMA URBANISMO EN RED			48.000,00	72.000,00			120.000,00		
502	23103 77800 OTRAS TRANSF COOPERACIÓN AL DESARROLLO				177.462,42			177.462,42		
502	23104 78000 AYUDAS REHABILITACIÓN VIVIENDAS EFICIENCIA ENERGÉTICA				110.000,00			110.000,00		
502	23104 78300 TRANSF. CÁRITAS CASA ACOGIDA MAYORGA				2.525,00			2.525,00		
502	23104 78301 BANCO DE ALIMENTOS				30.000,00			30.000,00		
502	23109 76202 TRANSF. AYTO. PEÑAFIEL TALLER PRELABORAL					7.770,00		7.770,00		
502	23109 76203 TRANSF. AYTO. NAVA DEL REY VIVIENDA TUTELADA				52.000,00			52.000,00		
502	23109 76204 TRANSF. AYTO. TUDELA DE DUERO TALLER PRELABORAL					7.770,00		7.770,00		
502	23109 76206 TRANSF. AYTO. PEÑAFIEL VIVIENDA TUTELADA					7.770,00		7.770,00		
502	23109 76207 TRANSF. AYTO. RUEDA TALLER PRELABORAL					7.770,00		7.770,00		
502	23109 76208 TRANSF. AYTO. VILLALÓN DE CAMPOS VIVIENDA TUTELADA					7.770,00		7.770,00		
502	23109 76209 TRANSF. AYTO. MEDINA RIOSECO TALLER PRELABORAL					7.770,00		7.770,00		
502	23109 76211 TRANSF. AYTO. NAVA DEL REY TALLER OCUPACIONAL					42.500,00		42.500,00		
502	23119 76200 TRANSF. AYTOS. ELIM.BARRERAS ARQUITECTÓNICAS				150.000,00			150.000,00		
502	23119 76800 TRANSF. EE.LL.MM. ELIM.BARRERAS ARQUITECTÓNICAS				5.000,00			5.000,00		
503	23121 78000 AYUDAS TÉCNICAS INDIVIDUALES PERSONAS DEPENDIENTES				150.000,00			150.000,00		
503	92500 78300 TRANSF. JÓVENES AYUDAS VIVIENDA				105.000,00			105.000,00		
TOTAL INVERSIÓN EXTERNA			150.000,00	1.164.600,00	15.388.542,20	639.120,00	1.879.861,59	19.222.123,79		
TOTAL INVERSIONES PRESUPUESTO			252.470,82	350.711,95	1.263.413,99	15.990.649,72	2.183.120,00	1.600.414,14	1.879.861,59	23.520.642,21



DIPUTACIÓN DE VALLADOLID

presupuestos 2019

PRESUPUESTO
ORGANISMO AUTÓNOMO
DE RECAUDACIÓN
(REVAL)

REVAL

PRESUPUESTOS 2019

PRESUPUESTO ORGANISMO AUTÓNOMO DE RECAUDACIÓN (REVAL)

Resumen
por
capítulos



DIPUTACIÓN DE VALLADOLID

www.diputaciondevalladolid.es

PRESUPUESTO ORGANISMO AUTÓNOMO DE RECAUDACIÓN (REVAL)
RESUMEN POR CAPÍTULOS

PRESUPUESTO DE INGRESOS	2018	%	2019	%
C1 - II. DIRECTOS				
C2 - II. INDIRECTOS				
C3 - TASAS Y OTROS INGRESOS	2.988.000,00	99	2.891.000,00	99
C4 - TRANSFERENCIAS CORRIENTES	0,00	0	0,00	0
C5 - INGRESOS PATRIMONIALES	0,00	0	5.000,00	0
<i>OPERACIONES CORRIENTES</i>	<i>2.988.000,00</i>	<i>99</i>	<i>2.896.000,00</i>	<i>99</i>
C6 - ENAJENACIÓN INVERSIONES REALES				
C7 - TRANSFERENCIAS DE CAPITAL				
C8 - VARIACION ACTIVOS FINANCIEROS	36.000,00	1	36.000,00	1
C9 - VARIACION PASIVOS FINANCIEROS				
<i>OPERACIONES DE CAPITAL</i>	<i>36.000,00</i>	<i>1</i>	<i>36.000,00</i>	<i>1</i>
TOTAL INGRESOS	3.024.000,00	100	2.932.000,00	100

PRESUPUESTO DE GASTOS	2018	%	2019	%
C1 - PERSONAL	1.823.100,00	63	1.895.000,00	65
C2 - BIENES Y SERVICIOS CORRIENTES	1.138.700,00	35	974.800,00	33
C3 - FINANCIEROS	200,00	0	200,00	0
C4 - TRANSFERENCIAS CORRIENTES		0		0
C5 - FONDO DE CONTINGENCIA	1.000,00	0	1.000,00	0
<i>OPERACIONES CORRIENTES</i>	<i>2.963.000,00</i>	<i>98</i>	<i>2.871.000,00</i>	<i>98</i>
C6 - INVERSIONES REALES	25.000,00	1	25.000,00	1
C7 - TRANSFERENCIAS DE CAPITAL				
C8 - VARIACION ACTIVOS FINANCIEROS	36.000,00	1	36.000,00	1
C9 - VARIACION PASIVOS FINANCIEROS				
<i>OPERACIONES DE CAPITAL</i>	<i>36.000,00</i>	<i>1</i>	<i>36.000,00</i>	<i>1</i>
TOTAL GASTOS	3.024.000,00	100	2.932.000,00	100

PRESUPUESTOS 2019

PRESUPUESTO ORGANISMO AUTÓNOMO DE RECAUDACIÓN (REVAL)

Estado de
ingresos:
Clasificación
económica



DIPUTACIÓN DE VALLADOLID

www.diputaciondevalladolid.es

PRESUPUESTO ORGANISMO AUTÓNOMO DE RECAUDACIÓN (REVAL)
ESTADO DE INGRESOS, CLASIFICACIÓN ECONÓMICA

CLASIFICACIÓN	DENOMINACIÓN	PARTIDA	TOTAL CONCEPTO	TOTAL ARTÍCULO	TOTAL CAPÍTULO
3	TASAS Y OTROS INGRESOS				2.891.000,00
30	TASAS PRESTACIÓN SERV. PÚBLICOS BÁSICOS			2.890.000,00	
309	OTRAS TASAS SERV. PÚB. BÁSICOS		2.890.000,00		
30900	GESTION RECAUDATORIA VOLUNTARIA	725.000,00			
30901	GESTION RECAUDATORIA EJECUTIVA	1.040.000,00			
30902	GESTION I.A.E.	50.000,00			
30903	GESTION I.B.I.	700.000,00			
30904	GESTIÓN IVTM + TASAS	200.000,00			
30905	INSPECCIÓN IAE	175.000,00			
39	INGRESOS DIVERSOS			1.000,00	
399	INGRESOS DIVERSOS		1.000,00		
39900	OTROS INGRESOS DIVERSOS	1.000,00			
5	INGRESOS PATRIMONIALES				5.000,00
52	INTERESES DE DEPÓSITOS			5.000,00	
520	INTERESES DE DEPOSITO		5.000,00		
52000	INTERESES ENTIDADES FINANCIERAS	5.000,00			
8	VARIACION ACTIVOS FINANCIEROS				36.000,00
83	REINTEGRO PRESTAMOS FUERA SECTOR PUBLICO			36.000,00	
830	A CORTO PLAZO		36.000,00		
83000	REINTEGRO ANTICIPOS DEL PERSONAL	36.000,00			
TOTALES			2.932.000,00	2.932.000,00	2.932.000,00

PRESUPUESTOS 2019

PRESUPUESTO ORGANISMO AUTÓNOMO DE RECAUDACIÓN (REVAL)

Estado de
gastos:
Clasificación
económica



DIPUTACIÓN DE VALLADOLID

www.diputaciondevalladolid.es



PRESUPUESTO ORGANISMO AUTÓNOMO DE RECAUDACIÓN (REVAL)
ESTADO DE GASTOS, CLASIFICACIÓN ECONÓMICA

CLASIFICACIÓN	DENOMINACIÓN	PARTIDA	TOTAL CONCEPTO	TOTAL ARTÍCULO	TOTAL CAPÍTULO
1	GASTOS DE PERSONAL				1.895.000,00
12	PERSONAL FUNCIONARIO			1.430.000,00	
120	RETRIBUCIONES BÁSICAS		703.500,00		
93200	12000 SUELDOS GRUPO A1	43.000,00			
93200	12001 SUELDOS GRUPO A2	99.000,00			
93200	12003 SUELDOS GRUPO C1	285.000,00			
93200	12006 TRIENIOS	96.500,00			
93200	12009 OTRAS RETRIBUCIONES BÁSICAS	180.000,00			
121	RETRIBUCIONES COMPLEMENTARIAS		641.500,00		
93200	12100 COMPLEMENTO DE DESTINO FUNCIONARIOS	276.500,00			
93200	12101 COMPLEMENTO ESPECÍFICO FUNCIONARIOS	365.000,00			
129	EVALUACIÓN DESEMPEÑO Y CARRERA PROFESIONAL		85.000,00		
93200	12901 EVALUACIÓN DESEMPEÑO Y CARRERA PROFESIONAL	85.000,00			
13	PERSONAL LABORAL			25.000,00	
131	LABORAL TEMPORAL		25.000,00		
93200	13100 CONTRATO PERSONAL LABORAL TEMPORAL	25.000,00			
15	INCENTIVOS AL RENDIMIENTO			1.000,00	
150	PRODUCTIVIDAD		500,00		
93200	15000 COMPLEMENT. PRODUCT. FUNCIONARIOS	500,00			
151	GRATIFICACIONES		500,00		
93200	15100 RETRIB. VARIABLES P. FUNCIONARIO	500,00			
16	CUOTAS, PREST. CARGO EMPLEADOR			439.000,00	
160	CUOTAS SOCIALES		412.000,00		
93200	16000 SEGURIDAD SOCIAL	400.000,00			
93200	16008 ASISTENCIA MÉDICO-FARMACÉUTICA	12.000,00			
162	GASTOS SOCIALES DE FUNCIONARIOS		27.000,00		
93200	16200 GASTOS FORMACION DEL PERSONAL FUNCIONARIO	8.000,00			
93200	16204 GASTOS SOCIALES	12.000,00			
93200	16207 RECONOCIMIENTO SERVICIOS PRESTADOS	100,00			
93200	16208 AYUDAS Y BECAS AL ESTUDIO	6.900,00			
2	GASTOS BIENES CORRIENTES Y SERVICIOS				974.800,00
21	REPARAC. MANTENIM. Y CONSERVACION			4.500,00	
213	MAQUINARIA, INSTALACIONES Y UTILLAJE		2.500,00		
93200	21300 CONSERVACION MAQUINARIA	2.500,00			
216	EQUIPAMIENTO PARA PROCESOS DE INFORMACION		2.000,00		
93200	21600 CONSERVACION EQUIPOS INFORMATICOS	2.000,00			
22	MATERIAL, SUMINISTROS Y OTROS			957.800,00	
220	MATERIAL DE OFICINA		21.000,00		
93200	22000 MATERIAL DE OFICINA	10.000,00			
93200	22001 PRENSA Y OTRAS PUBLICACIONES	1.000,00			
93200	22002 MATERIAL INFORMATICO NO INVENTARIABLE	10.000,00			
221	SUMINISTROS		1.000,00		
93200	22199 OTROS SUMINISTROS	1.000,00			
222	COMUNICACIONES		580.000,00		
93200	22200 COMUNICACIONES TELEFONICAS	30.000,00			
93200	22201 COMUNICACIONES POSTALES	550.000,00			
224	PRIMAS DE SEGUROS		100,00		



CLASIFICACIÓN		DENOMINACIÓN	PARTIDA	TOTAL CONCEPTO	TOTAL ARTÍCULO	TOTAL CAPÍTULO
	93200	22400	PRIMAS DE SEGUROS	100,00		
226			GASTOS DIVERSOS	17.100,00		
	93200	22601	ATENCIONES PROTOCOLARIAS	600,00		
	93200	22602	PUBLICIDAD Y PROPAGANDA	1.500,00		
	93200	22604	GASTOS JURIDICOS	10.000,00		
	93200	22699	OTROS GASTOS DIVERSOS	5.000,00		
227			TRABAJOS REALIZADOS POR OTRAS EMPRESAS	338.600,00		
	93200	22700	GASTOS DE LIMPIEZA Y ASEO	1.500,00		
	93200	22706	ESTUDIOS Y TRABAJOS TÉCNICOS	272.100,00		
	93200	22799	SERVICIOS TECNICOS INSPECCION IAE	65.000,00		
23			INDEMNIZACIONES RAZON SERVICIO		12.500,00	
230			DIETAS	2.500,00		
	93200	23000	DIETAS DE CARGOS ELECTIVOS	1.000,00		
		23010	DIETAS DEL PERSONAL DIRECTIVO	1.000,00		
	93200	23020	DIETAS DEL PERSONAL NO DIRECTIVO	500,00		
231			LOCOMOCION	9.000,00		
	93200	23100	LOCOMOCION CARGOS ELECTIVOS	1.000,00		
		23110	LOCOMOCION DE PERSONAL DIRECTIVO	1.000,00		
	93200	23120	LOCOMOCION DEL PERSONAL NO DIRECTIVO	7.000,00		
233			OTRAS INDEMNIZACIONES	1.000,00		
	93200	23300	OTRAS INDEMNIZACIONES	1.000,00		
3			GASTOS FINANCIEROS			200,00
31			DE PRESTAMOS DEL INTERIOR		100,00	
310			INTERESES	100,00		
	93200	31001	INTERESES	100,00		
34			DE DEPOSITOS, FIANZAS Y OTROS		100,00	
342			INTERESES DE DEMORA	100,00		
	93200	34200	INTERESES DE DEMORA	100,00		
5			FONDO DE CONTINGENCIA			1.000,00
50			FONDO DE CONTINGENCIA		1.000,00	
500			FONDO DE CONTINGENCIA	1.000,00		
	93200	50000	FONDO DE CONTINGENCIA	1.000,00		
6			INVERSIONES REALES			25.000,00
62			INVERS. NUEVA FUNCIONAM. SERVICIOS		25.000,00	
625			MOBILIARIO Y ENSERES	5.000,00		
	93200	62500	MOBILIARIO Y EQUIPO DE OFICINA	5.000,00		
626			EQUIPOS PARA PROCESOS DE INFORMACION	20.000,00		
	93200	62600	EQUIPOS INFORMATICOS	20.000,00		
8			ACTIVOS FINANCIEROS			36.000,00
83			CONCES. PRESTAMOS FUERA SEC. PUBLICO		36.000,00	
830			PRESTAMOS A CORTO PLAZO	36.000,00		
	93200	83000	ANTICIPOS AL PERSONAL	36.000,00		
TOTALES				2.932.000,00	2.932.000,00	2.932.000,00

PRESUPUESTOS 2019

PRESUPUESTO ORGANISMO AUTÓNOMO DE RECAUDACIÓN (REVAL)

Anexo de
inversión y
financiación



DIPUTACIÓN DE VALLADOLID

www.diputaciondevalladolid.es

PRESUPUESTO ORGANISMO AUTÓNOMO DE RECAUDACIÓN - REVAL
ANEXO DE INVERSION-FINANCIACION

DENOMINACION	ESTADO	JUNTA C-L	AYTOS	REVAL		TOTAL
				ENAJ.INV.	AHORRO	
93200 62500 Mobiliario y Equipo de Oficina					5.000,00	5.000,00
93200 62600 Equipos Procesos Información					20.000,00	20.000,00
TOTAL INVERSIONES					25.000,00	25.000,00



DIPUTACIÓN DE VALLADOLID

presupuestos 2019

PRESUPUESTO
SODEVA

SODEVA

PRESUPUESTOS 2019

PRESUPUESTO SODEVA

Estado
de
ingresos



DIPUTACIÓN DE VALLADOLID

www.diputaciondevalladolid.es

PRESUPUESTO DE SODEVA
ESTADO DE INGRESOS

CLASIFICACIÓN	DENOMINACIÓN	PARTIDA	TOTAL CONCEPTO	TOTAL ARTÍCULO	TOTAL CAPÍTULO
3	TASAS Y OTROS INGRESOS				868.549,00
30	TASAS PRESTACIÓN SERV. PÚBLICOS BÁSICOS			868.549,00	
300	OTRAS TASAS SERV. PÚBL. BÁSICOS		868.549,00		
30000	ING. EXPLOTACIÓN CENTROS	868.549,00			
4	TRANSFERENCIAS CORRIENTES				2.182.000,00
40	DE LA ENTIDAD LOCAL			2.182.000,00	
400	DE LA ENTIDAD LOCAL		2.182.000,00		
40000	TRANSFERENCIA DE LA ADMON. LOCAL	2.182.000,00			
5	INGRESOS PATRIMONIALES				74.357,00
55	PROD. CONCESIONES Y APROV. ESPECIALES			74.357,00	
559	OTRAS CONCESIONES Y APROVECHAMIENTOS		74.357,00		
55900	ALQUILERES PRESTACIÓN SERVICIOS	74.357,00			
7	TRANSFERENCIAS DE CAPITAL				100.000,00
74	DE LA ENTIDAD LOCAL			100.000,00	
740	DE LA ENTIDAD LOCAL		100.000,00		
74000	TRANSFERENCIA DE LA ADMON. LOCAL	100.000,00			
	TOTALES	3.224.906,00	3.224.906,00	3.224.906,00	3.224.906,00

PRESUPUESTOS 2019

PRESUPUESTO SODEVA

Estado
de
gastos



DIPUTACIÓN DE VALLADOLID

www.diputaciondevalladolid.es

PRESUPUESTO DE SODEVA
ESTADO DE GASTOS

CLASIFICACIÓN	DENOMINACIÓN	PARTIDA	TOTAL CONCEPTO	TOTAL ARTÍCULO	TOTAL CAPÍTULO
1	GASTOS DE PERSONAL				745.680,00
13	PERSONAL LABORAL			564.075,24	
130	LABORAL FIJO		564.075,24		
24111	13000	RETRIB. PERSONAL	564.075,24		
16	CUOTAS, PREST. CARGO EMPLEADOR			181.604,76	
160	CUOTAS SOCIALES		180.504,76		
24111	16000	SEGURIDAD SOCIAL	180.504,76		
163	GASTOS SOCIALES PERSONAL LABORAL		1.100,00		
24111	16300	OTROS GASTOS SOCIALES	1.100,00		
2	GASTOS BIENES CORRIENTES Y SERVICIOS				2.379.226,00
20	ARRENDAMIENTOS Y CÁNONES			8.423,56	
202	ARREND. EDIFICIOS Y OTRAS CONSTRUCCIONES		8.423,56		
24111	20200	ARRENDAMIENTOS Y CÁNONES	8.423,56		
21	MTO. Y CONSERVACIÓN			491.461,33	
212	EDIFICIOS Y OTRAS CONSTRUCCIONES		491.461,33		
24111	21200	REPARACIONES Y CONSERVACIÓN	491.461,33		
22	MATERIAL, SUMINISTROS Y OTROS			1.879.341,12	
221	SUMINISTROS		368.300,76		
24111	22110	APROVISIONAMIENTOS	124.561,49		
24111	22199	OTROS SUMINISTROS	243.739,27		
223	TRANSPORTES		32.385,71		
24111	22300	TRANSPORTES	32.385,71		
224	PRIMAS DE SEGURO		26.554,65		
24111	22400	PRIMAS DE SEGURO	26.554,65		
225	GASTOS DIVERSOS		16.143,79		
24111	22500	TRIBUTOS	16.143,79		
226	GASTOS DIVERSOS		244.712,48		
24111	22602	PUBLICIDAD Y PROPAGANDA	243.710,65		
24111	22699	OTROS GASTOS DIVERSOS	1.001,83		
227	TRABAJOS OTRAS EMPRESAS		1.191.243,73		
24111	22706	SERVICIOS PROFESIONALES Y PERSONAL EXTRA	645.028,48		
24111	22799	OTROS SERVICIOS	546.215,26		
6	INVERSIONES REALES				100.000,00
62	INVERS. NUEVA FUNCIONAM. SERVICIOS			100.000,00	
628	OTRO INMOVILIZADO MATERIAL		100.000,00		
24111	62800	OTRO INMOVILIZADO MATERIAL	100.000,00		
TOTALES			3.224.906,00	3.224.906,00	3.224.906,00



DIPUTACIÓN DE VALLADOLID

presupuestos 2019

PRESUPUESTO CONSORCIO MEDIO AMBIENTE

PRESUPUESTOS 2019

PRESUPUESTO CONSORCIO MEDIO AMBIENTE

Estado
de
ingresos



DIPUTACIÓN DE VALLADOLID

www.diputaciondevalladolid.es

PRESUPUESTO DE CONSORCIO MEDIO AMBIENTE
ESTADO DE INGRESOS

CONC.	DESCRIPCION	CONCEPTO	CAPITULO:
CAPITULO 3º: TASAS Y OTROS INGRESOS			1.566.000,00
34600	PRECIO PÚBLICO PUNTO LIMPIO MÓVIL	14.000,00	
34601	PRECIO PÚBLICO LIMPIEZA FOSAS SÉPTICAS	160.000,00	
34602	PRECIO PÚBLICO RECOGIDA DE ESCOMBROS	260.000,00	
34603	PRECIO PÚBLICO RECOGIDA DE NEUMÁTICOS	7.000,00	
34604	PRECIO PÚBLICO PUESTA DISPOSICIÓN CONTENEDORES		
36000	VENTA PAPEL, VIDRIO Y ENVASES	1.125.000,00	
36001	VENTA DE RAESS		
CAPITULO 4º: TRANSFERENCIAS CORRIENTES			710.000,00
40000	TRANSFERENCIA DE LA ADMON. LOCAL	710.000,00	
TOTAL		2.276.000,00	2.276.000,00

PRESUPUESTOS 2019

PRESUPUESTO CONSORCIO MEDIO AMBIENTE

Estado
de
gastos



DIPUTACIÓN DE VALLADOLID

www.diputaciondevalladolid.es

PRESUPUESTO DE CONSORCIO MEDIO AMBIENTE
ESTADO DE GASTOS

FUNC.	ECONOMICA	DESCRIPCION	CONCEPTO	CAPITULO:
CAPITULO 2º: GASTOS CORRIENTES Y SERVICIOS				2.275.000,00
16200	214 00	REPARACIONES VEHÍCULOS	10.000,00	
16200	221 99	OTROS SUMINISTROS		
16200	225 01	TRIBUTOS CC.AA.	10.000,00	
16200	226 02	PUBLICIDAD Y PROPAGANDA	3.000,00	
16200	226 03	PUBLICACIONES DIARIOS OFICIALES	1.500,00	
16200	226 99	GASTOS DIVERSOS	2.000,00	
16200	227 06	SERVICIO RECOGIDA SELECTIVA	1.250.000,00	
16200	227 16	SERVICIO DE PUNTO LIMPIO MÓVIL	39.000,00	
16200	227 26	SERVICIO LIMPIEZA FOSAS SÉPTICAS Y EXTR. FANGOS	175.000,00	
16200	227 36	SERVICIO RECOGIDA ESCOMBROS	720.000,00	
16200	227 46	SERVICIO RECOGIDA ACEITES VEGETALES USO DOMÉSTICO	23.595,00	
16200	227 56	SERVICIO RECOGIDA DE RAEES		
16200	227 66	SERVICIO RECOGIDA NEUMÁTICOS	25.000,00	
16200	227 76	SERVICIO RECOGIDA PLÁSTICOS EXPLOTACIONES AGRARIAS		
16200	227 99	OTROS TRABAJOS OTRAS EMPRESAS Y PROFESIONALES	15.905,00	
CAPITULO 5º: FONDO DE CONTINGENCIA				1.000,00
16200	500 00	FONDO DE CONTINGENCIA	1.000,00	
TOTAL			2.276.000,00	2.276.000,00

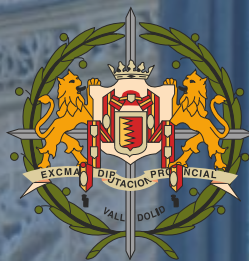

DIPUTACIÓN DE VALLADOLID

presupuestos 2019